

工事写真報告書

工事番号 令和 1 年度

工事名

工事箇所 屋根・外壁・その他 塗装

工事住所 北九州市 小倉南区 守恒

工期 着手 令和 年 月 日

竣工 令和 年 月 日

工事施工者 ベストホーム株式会社



外観



外観



外観



外観



外観



外観



外観



外観



外観



外観

テラスの屋根部分に関しましては、年数が経っており足場を組む際に屋根材を外すと、経年劣化している為割れる恐れがあります。



外観

施工方法としましては

- ①全面張替え(別途費用)
 - ②既存脱着・取付(別途費用)
 - ③下からサポートをして足場設置
-

※②③に関してましては、割れた屋根材の交換は別途費用がかかりますので御了承下さい。



外観



外壁 張替え部

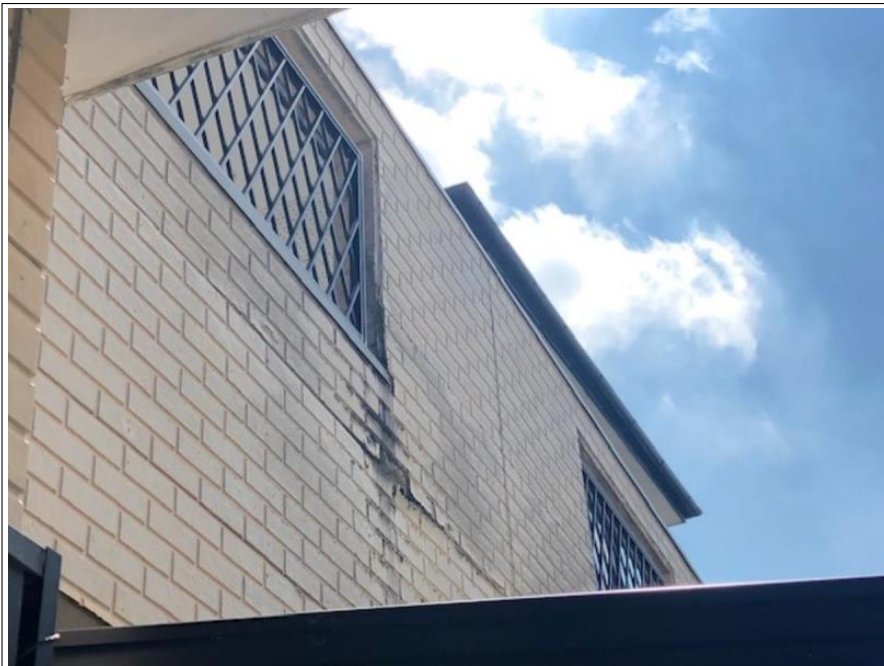

外壁 張替え部

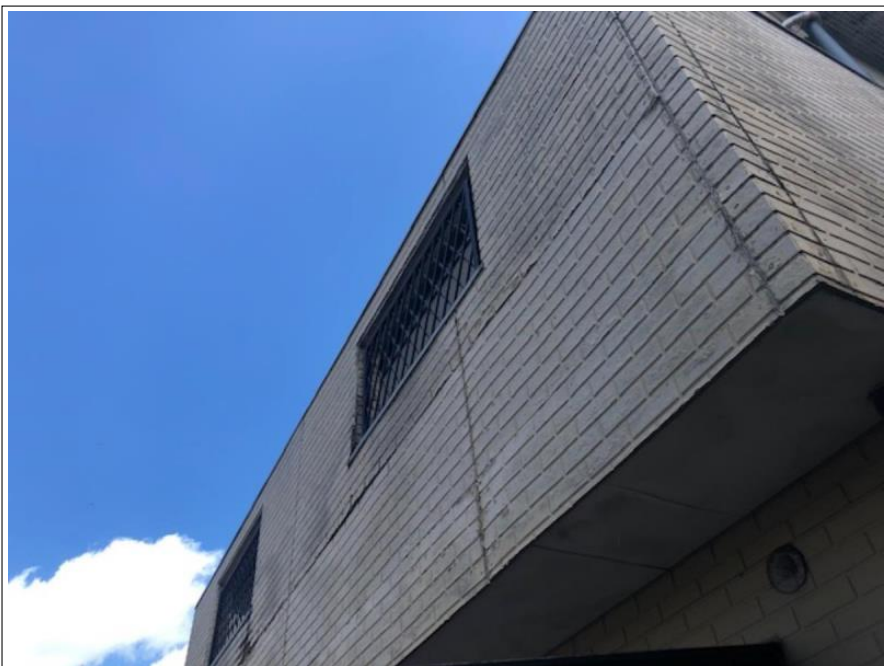

外壁 張替え部

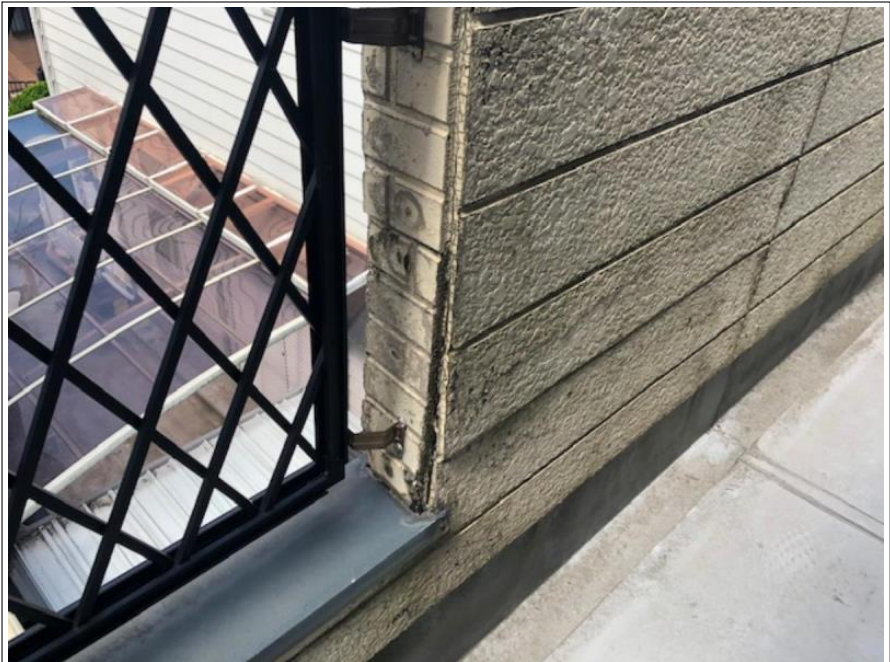

外壁 張替え部



外壁 張替え部

こちらの笠木も取替えをおこないます。

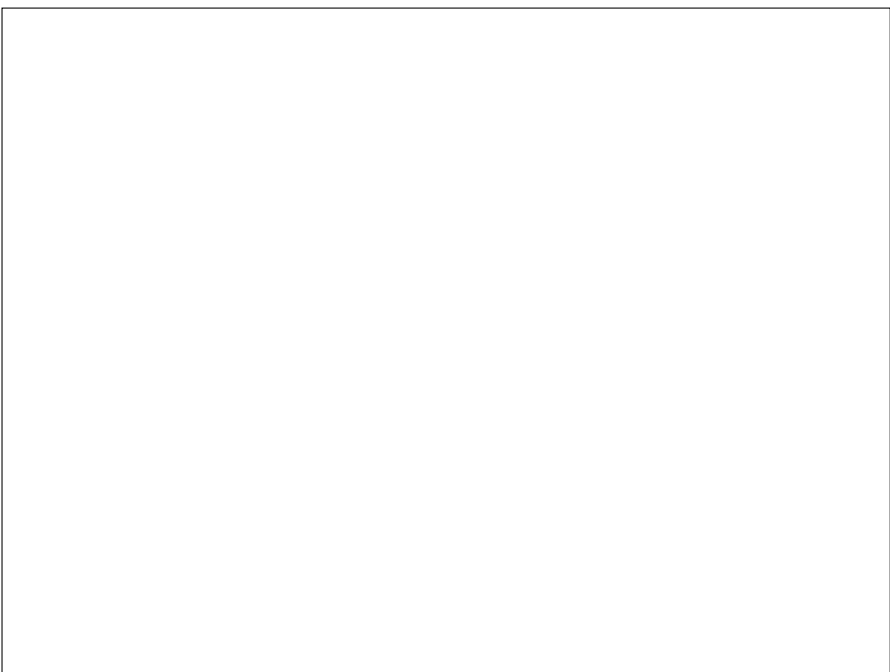



屋根

この素材はセメント:アスベスト(又は[°]ル[°]繊維)が85:15で作られています。

表面の塗装が新築当時はアクリル塗装を焼き付けており、7年ぐらい経過すると表面の防水効果が低下し、だんだん反りや割れが生じてきます。



屋根

劣化し割れや反りがひどくなり葺き替えとなると、アスベストが入っているので処分費がかなりかかりますので、早めの塗装と維持をお勧めします。



屋根

同上



下屋根

同上



下屋根

カビの発生が見られます。
カビの上にくら良い塗装をして
も、カビの根が残っている以上塗膜
を突き破って表面化してきますの
で、カビの根を抑える必要がありま
す。



下屋根

対 処 方 法
いくら高圧洗浄をかけても、カビの
根が残ってしまいますので、カビの
根を殺す防カビ下塗りをおこない、
下塗り・上塗り二回の三層四工程を
おこないます。



鼻隠し

経年劣化しています。

劣化すると腐食、お住まいの痛みにつながりますので、下塗り・上塗りをおこないます。

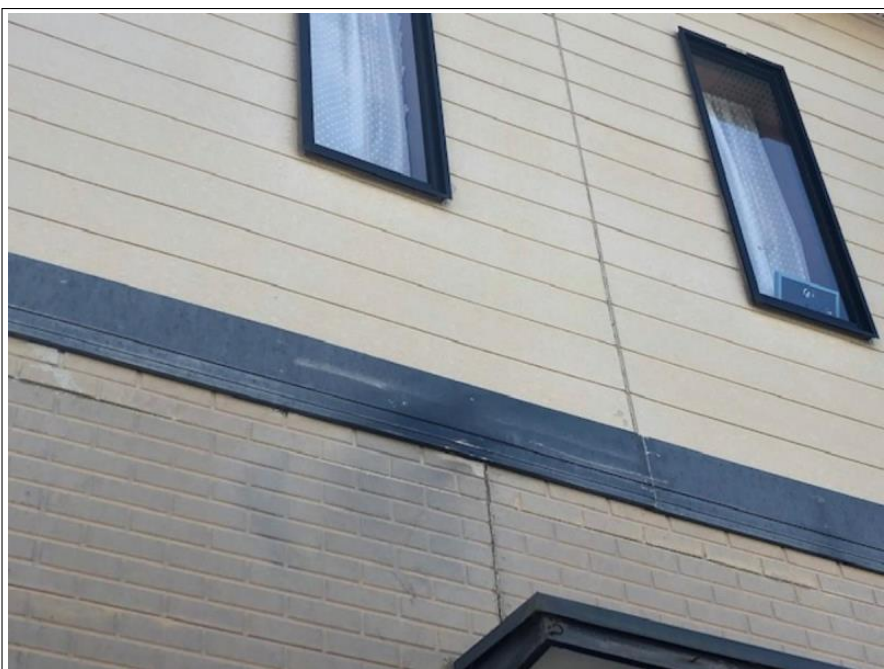

帯

つなぎ目の部分や表面の劣化が目立ちます。

この部分はケレン作業やシーリング補修等で下地処理をおこない、塗装をしていきます。

※帯の上部はシーリング三角打ちをする必要があります。



軒天

経年劣化しています。

この部分は、通気性の良い軒天専用の塗装をしていきます。



樋・ダクトカバー

この部分は塩ビ素材になります。
劣化すると割れが生じたりすることがありますので、塩ビ専用の下塗りをおこない塗装をしていきます。



フード

こちらは鉄・スチール素材になります。
劣化進むと腐食やサビの発生がしてきますので、劣化が進む前のメンテナンスをお勧め致します。



雨戸

対処方法

サビが発生しているうえに塗装をしてもすぐにサビが表面化してきますので、ケレン作業・サビ止め等の下地処理を行い塗装をしていく必要があります。



雨戸

同上

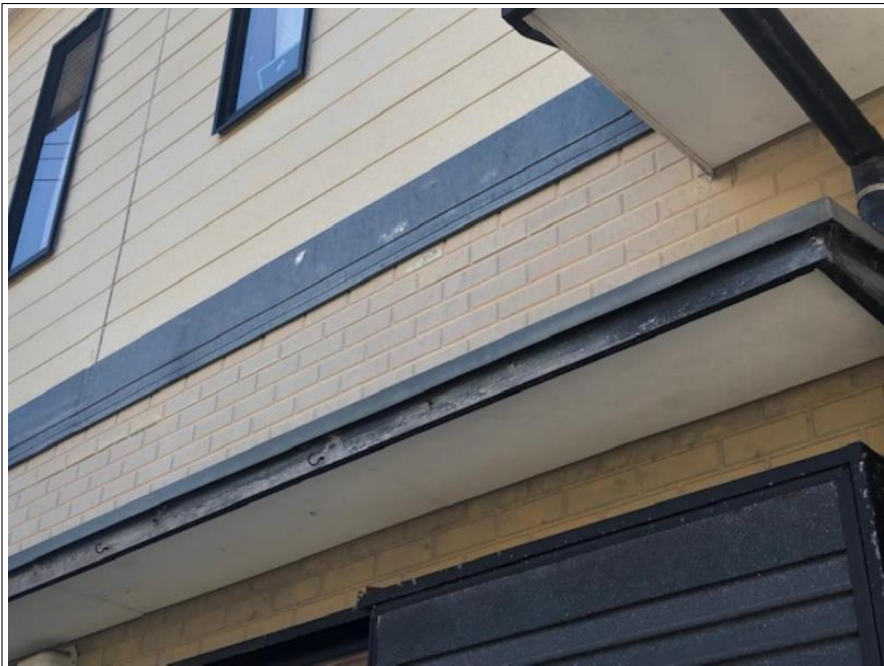

小庇

同上



水切り

同上



ベランダ

経年劣化しています。

劣化が進むと雨漏れの原因にもなりますので、雨漏れする前の保護塗装をお勧め致します。



ベランダ

同上

※つなぎめ部分の劣化が見られます。この部分はシーリング補修をおこない、塗装をしていきます。

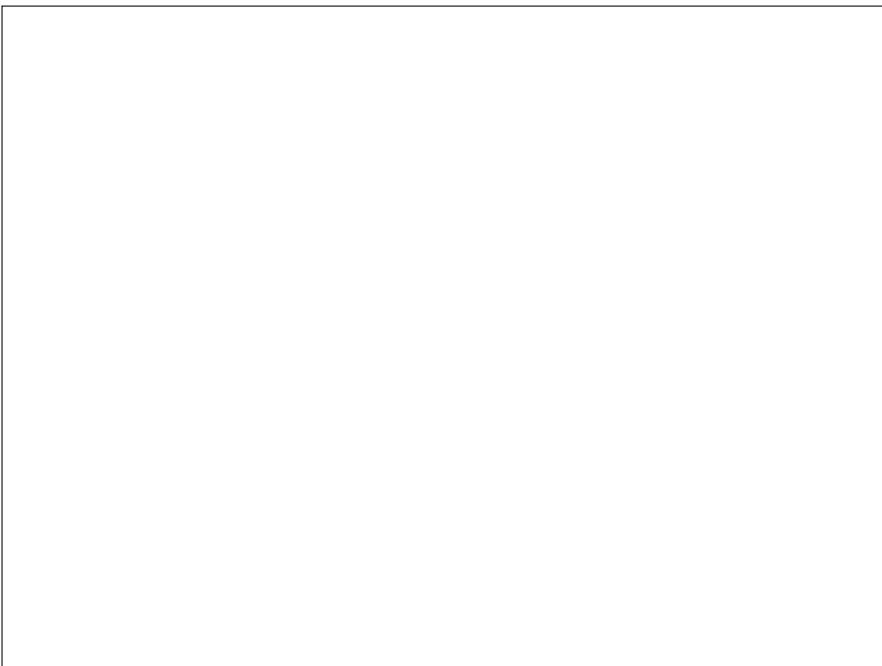



基礎

アルカリ性のコンクリートは空気中の二酸化炭素や酸性雨と結合することによって徐々に中性化されます。

中性化されたコンクリートは表面にヒビが入るだけでなく、内部の鉄筋の腐食や膨張につながり構造物の性能低下につながりますので、シーリング等で補修をおこないます。



基礎

同上



基礎

0.3mm以上のクラックは、シーリング材等での補修が必要になります。



基礎

同上



塀

この部分は地面から水や湿気を吸いはき出す部分になり、この部分に耐久性の高い塗装や膜を張る塗装をおこなうと、膨れる恐れがありますので、通気性の良い塀の塗装をおこないます。



塀

同上



塀 クラック部

劣化している部分があります。
この部分から雨水や湿気、炭酸ガス
等が直接浸入し躯体・ボードの痛み
や建物の寿命に繋がりますので、下
塗りやシーリング材等で補修をおこ
ない、塗装をしていきます。



塀

※エフロレッセンス（セメント灰
汁）が見られます。
可能な限り除去し、塗装をおこない
ます。

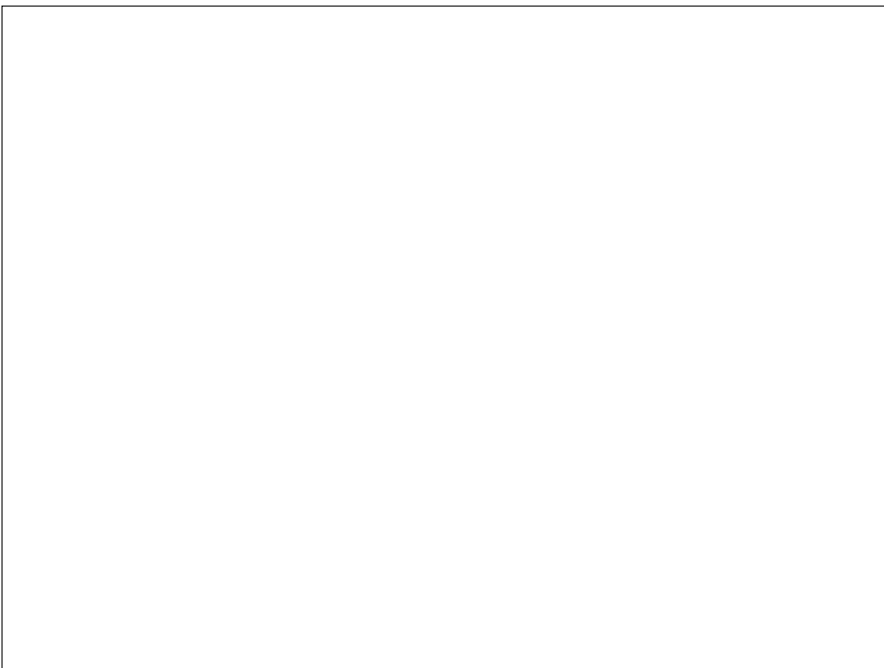



外壁 現状



外壁 反り

外壁の劣化やクラック・シーリングの痛みが原因で外壁が水や湿気を吸って乾いてを繰り返して外壁が沿ってしまっています。

反ってしまうと二度と反りは戻らず、さらに反りがひどくなると割れ等も生じてきますので、ひどくなる前の塗装をお勧めします。



外壁 現状

紫外線などにより塗膜の表面が劣化し、チョークの粉状のような状態になっています。この状態になると表面から水や湿気を吸い込んでしまい、外壁や中の躯体の痛みにつながりますので、早めの塗装をお勧めします。



外壁 ボードシーリング劣化部

劣化している部分があります。
この部分から雨水や湿気、炭酸ガス
等が直接侵入し躯体・外壁の痛みや
建物の寿命につながりますので、
ボードシーリング部は打替えをおこ
ない塗装をしていきます。

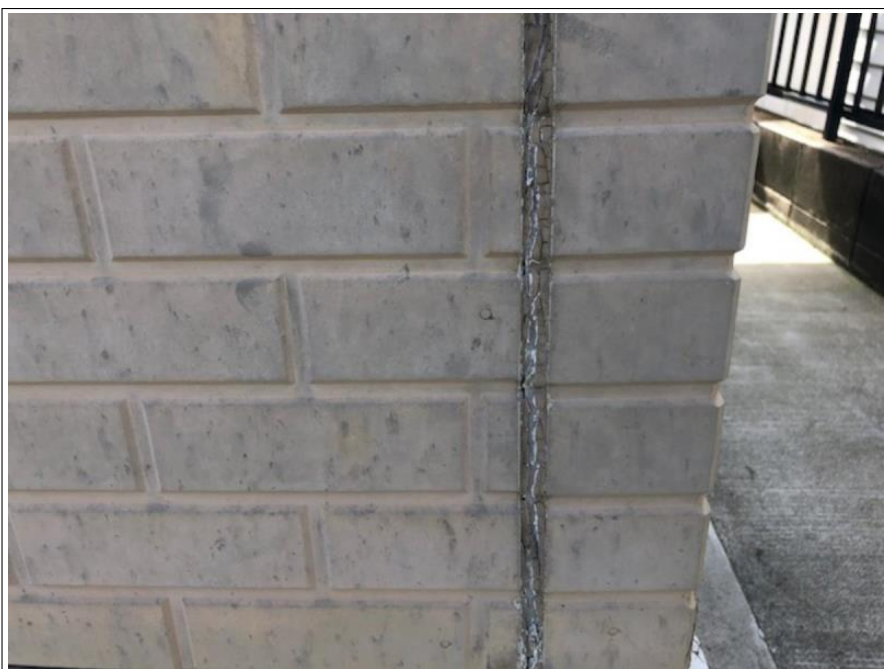

外壁 ボードシーリング劣化部

同上



外壁 ボードシーリング劣化部

同上



外壁 ボードシーリング劣化部

同上



外壁 サッシ廻りシーリング部

サッシ廻りも劣化しています。この部分は深く撤去の際にサッシや外壁を痛めたり、打替え後に雨漏れしてくる場合がありますので、打増しをおこない塗装をしていきます。

※現状雨漏れしている場合は、打替え施工が必要になります。



外壁 入隅シーリング部

同上



駐車場 手摺り

こちらは鉄・スチール素材になります。

劣化進むと腐食やサビの発生がしてきますので、劣化が進む前のメンテナンスをお勧め致します。



駐車場 鉄骨

対処方法

サビが発生しているうえに塗装をしてもすぐにサビが表面化してきますので、ケレン作業・サビ止め等の下地処理を行い塗装をしていく必要があります。

作成者：戸高勇樹

劣化診断士

認定番号：13100230

認定証明書

外装劣化診断士

認定番号：13100230

氏名 戸高 勇樹 様

外装劣化診断士認定試験の結果、基準を満たし合格したことを証します。

平成25年11月10日

外装劣化診断士 認定証

認定番号 13100230

氏名 戸高 勇樹

生年月日 昭和17年12月28日

正会員 一般社団法人住宅保全推進協会

認定 平成25年11月10日

住所 一般社団法人住宅保全推進協会



一般社団法人住宅保全推進協会

