

工事写真報告書

工事番号 令和 3 年度

工事名 様邸

工事箇所 屋根・外壁・付帯 塗装工事

工事住所 北九州市 若松区 青葉台西

工期 着手 令和 3 年 5 月 6 日

竣工 令和 3 年 5 月 29 日

工事施工者 ベストホーム株式会社



施工前



施工前



施工前



足場組立



足場組立

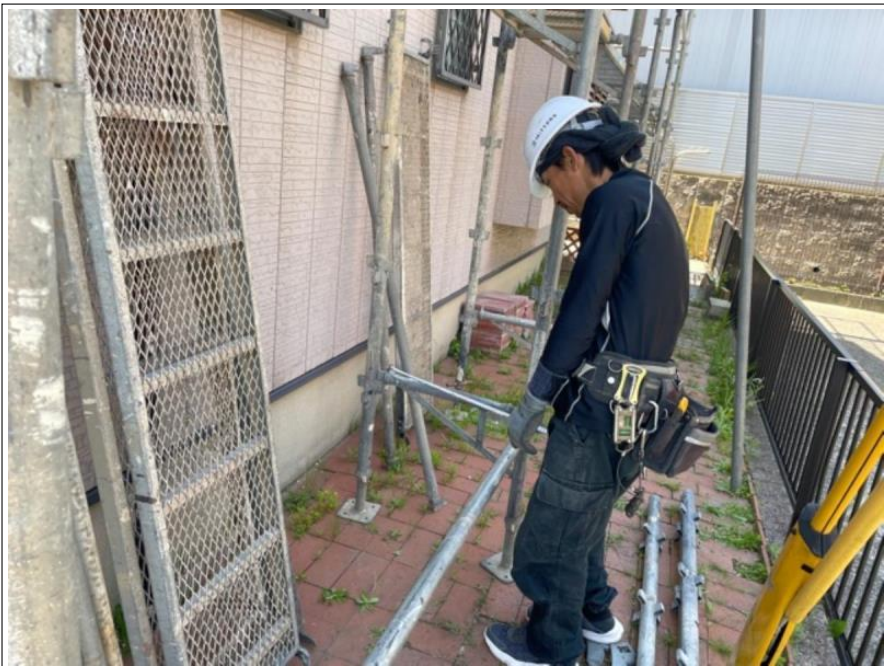

足場組立



足場組立



足場組立

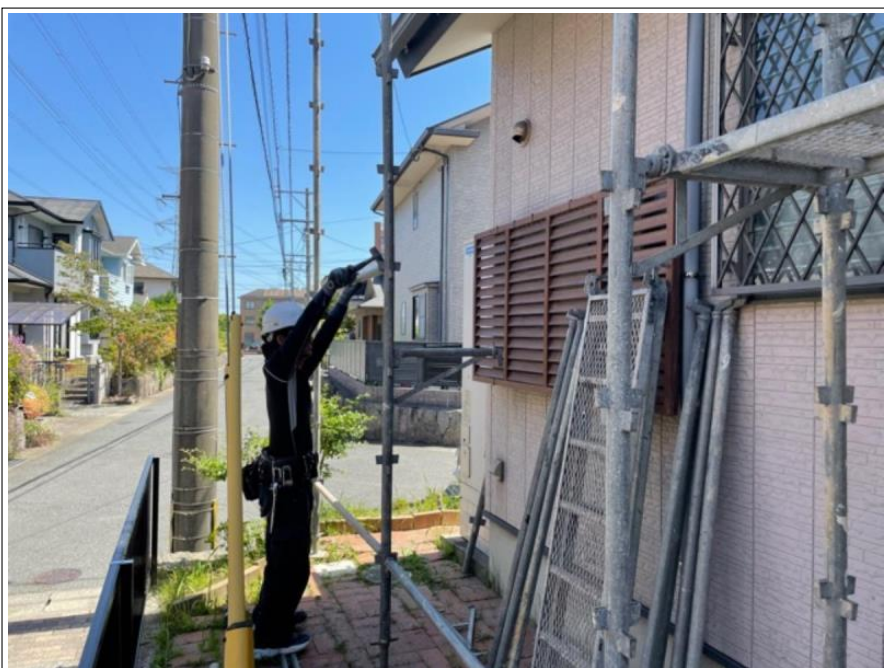

足場組立

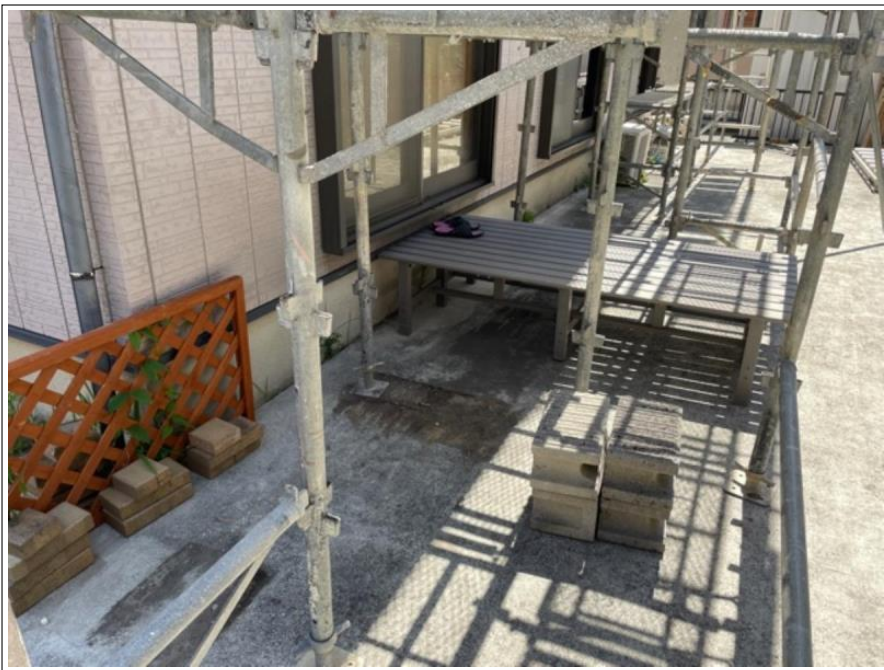

足場組立



足場組立



足場組立



足場組立 完了



足場組立 完了

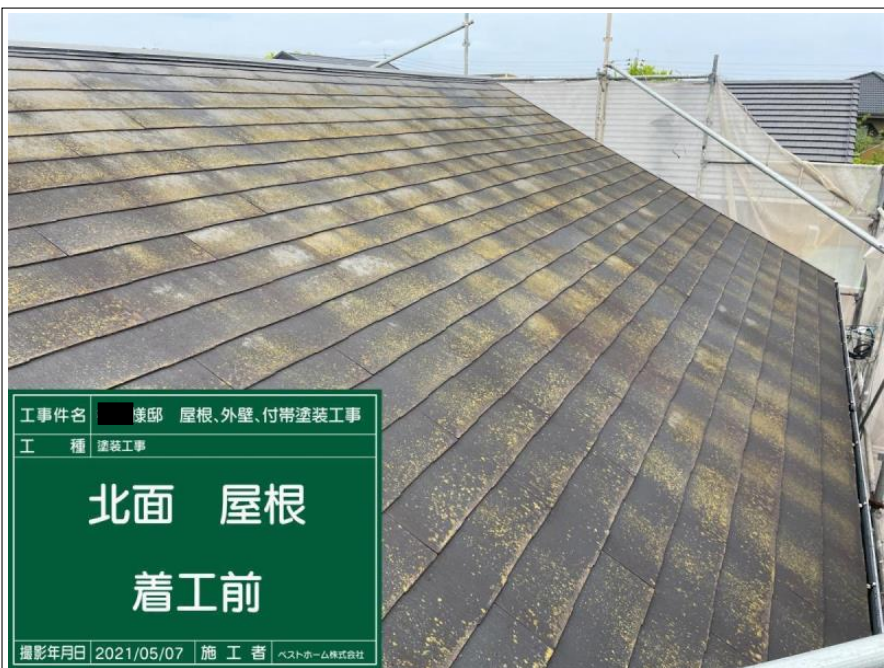

高圧洗浄

大屋根（北面）

施工前

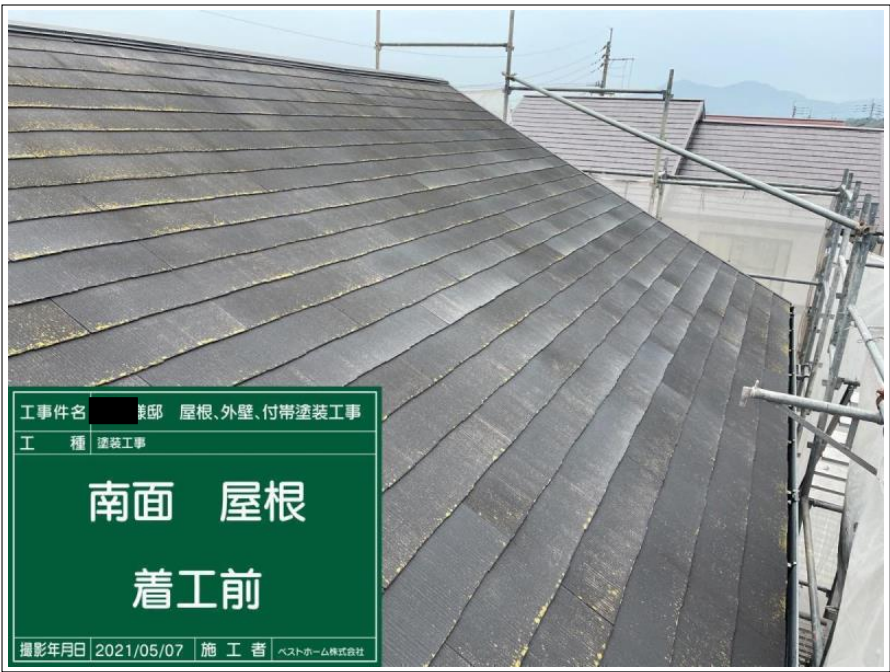

工事件名 ■■■ 邸 屋根、外壁、付帯塗装工事
 工 種 塗装工事
南面 屋根
着工前
 撮影年月日 2021/05/07 施 工 者 ヘストホーム株式会社

高圧洗浄

大屋根（南面）

施工前

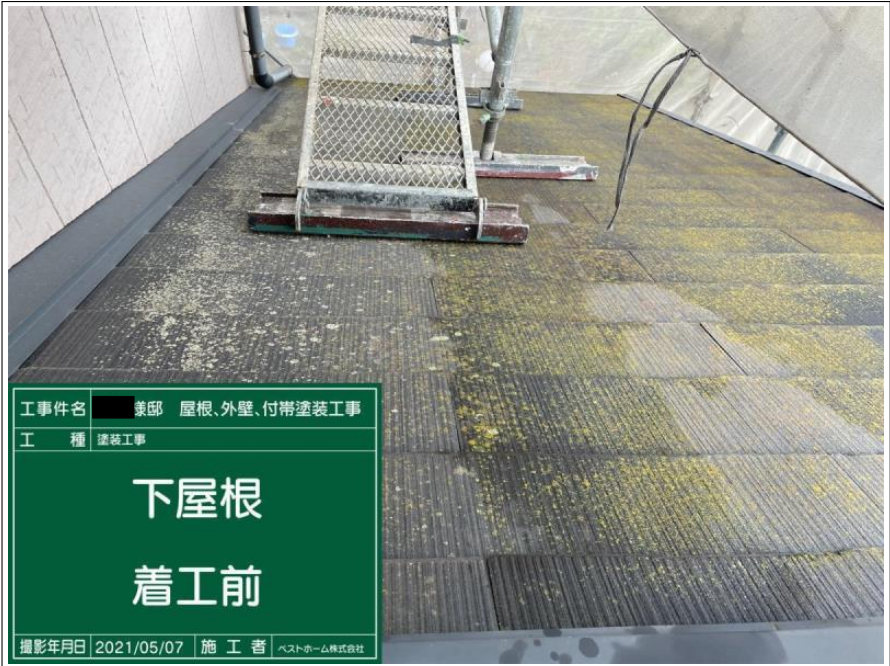

工事件名 ■■■ 邸 屋根、外壁、付帯塗装工事
 工 種 塗装工事
下屋根
着工前
 撮影年月日 2021/05/07 施 工 者 ヘストホーム株式会社

高圧洗浄

下屋根



工事件名 ■■■ 邸 屋根、外壁、付帯塗装工事
 工 種 塗装工事
北面 屋根
高圧洗浄
 撮影年月日 2021/05/07 施 工 者 ヘストホーム株式会社

高圧洗浄

大屋根



工 事 件 名 様邸 屋根、外壁、付帯塗装工事
工 種 塗装工事

北面 屋根
高圧洗浄

撮影年月日 2021/05/07 施 工 者 ヘストホーム株式会社

高圧洗浄

大屋根



工 事 件 名 様邸 屋根、外壁、付帯塗装工事
工 種 塗装工事

下屋根
高圧洗浄

撮影年月日 2021/05/07 施 工 者 ヘストホーム株式会社

高圧洗浄

下屋根



工 事 件 名 様邸 屋根、外壁、付帯塗装工事
工 種 塗装工事

下屋根
高圧洗浄

撮影年月日 2021/05/07 施 工 者 ヘストホーム株式会社

高圧洗浄

下屋根



高圧洗浄

大屋根（北面）

完了

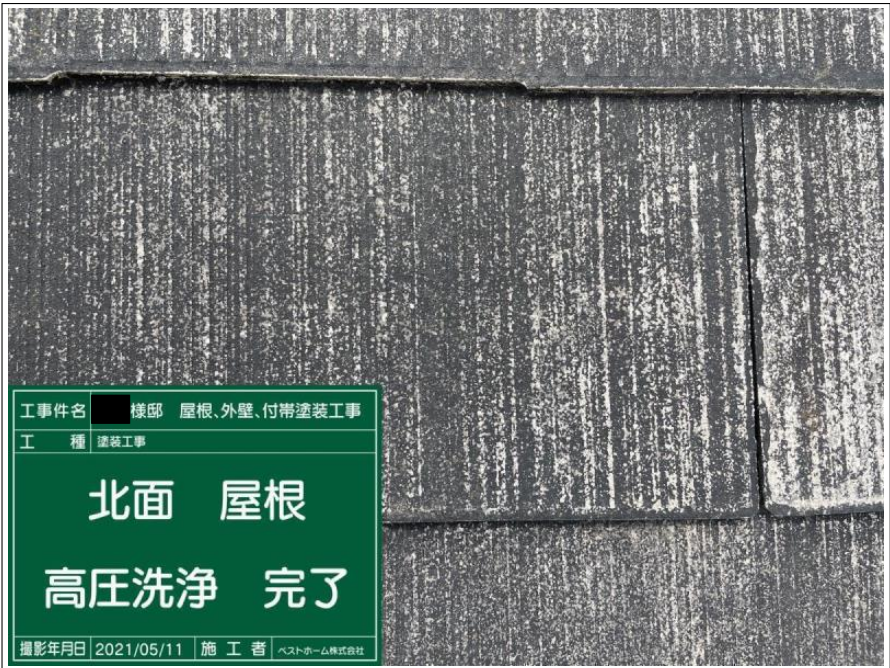

高圧洗浄

大屋根（北面）

完了



高圧洗浄

大屋根（北面）

完了

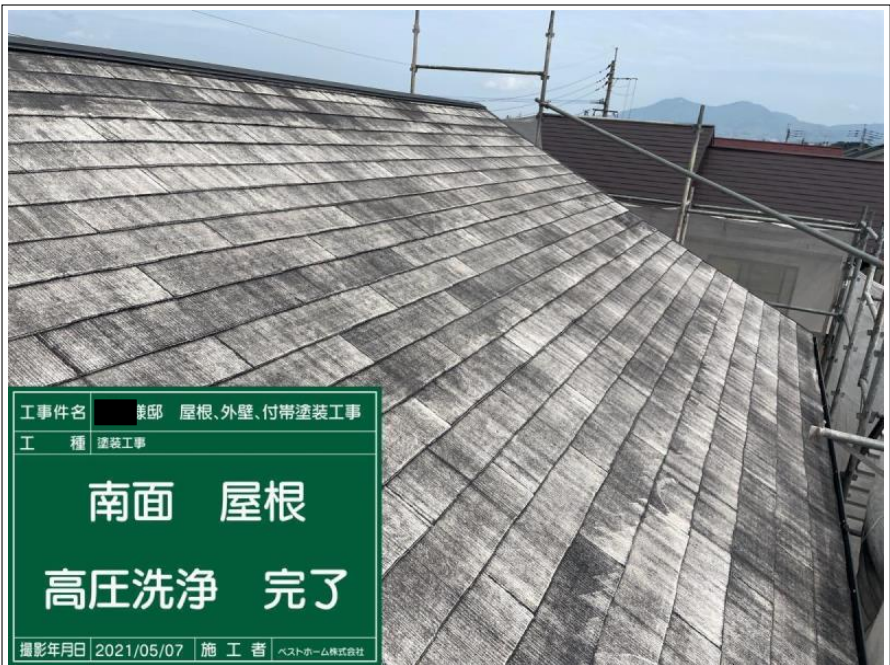

工事件名 ■ 様邸 屋根、外壁、付帯塗装工事
工 種 塗装工事
南面 屋根
高圧洗浄 完了
撮影年月日 2021/05/07 施 工 者 ヘストホーム株式会社

高圧洗浄

大屋根（南面）

完了

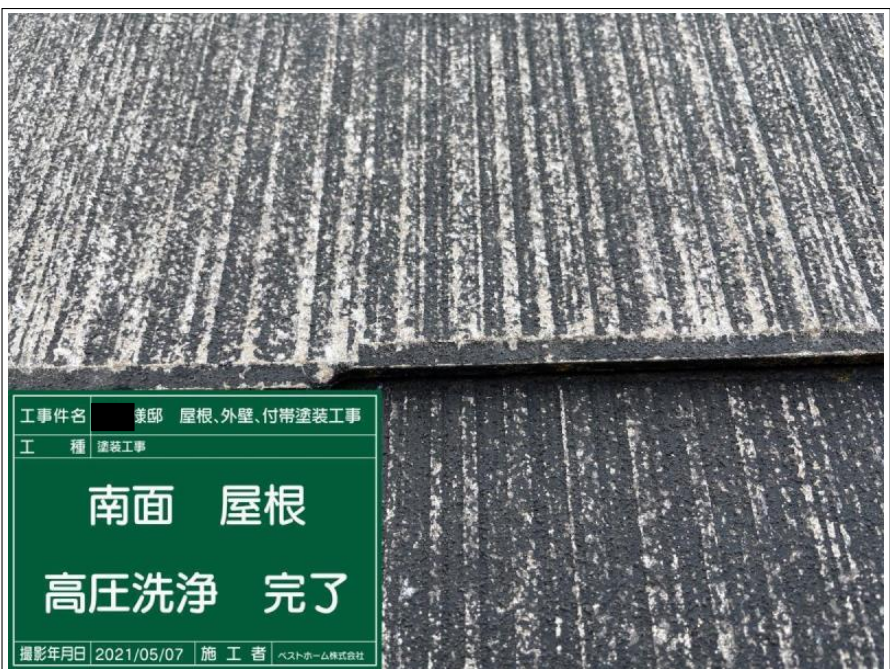

工事件名 ■ 様邸 屋根、外壁、付帯塗装工事
工 種 塗装工事
南面 屋根
高圧洗浄 完了
撮影年月日 2021/05/07 施 工 者 ヘストホーム株式会社

高圧洗浄

大屋根（南面）

完了



工事件名 ■ 様邸 屋根、外壁、付帯塗装工事
工 種 塗装工事
下屋根
高圧洗浄 完了
撮影年月日 2021/05/07 施 工 者 ヘストホーム株式会社

高圧洗浄

下屋根

完了

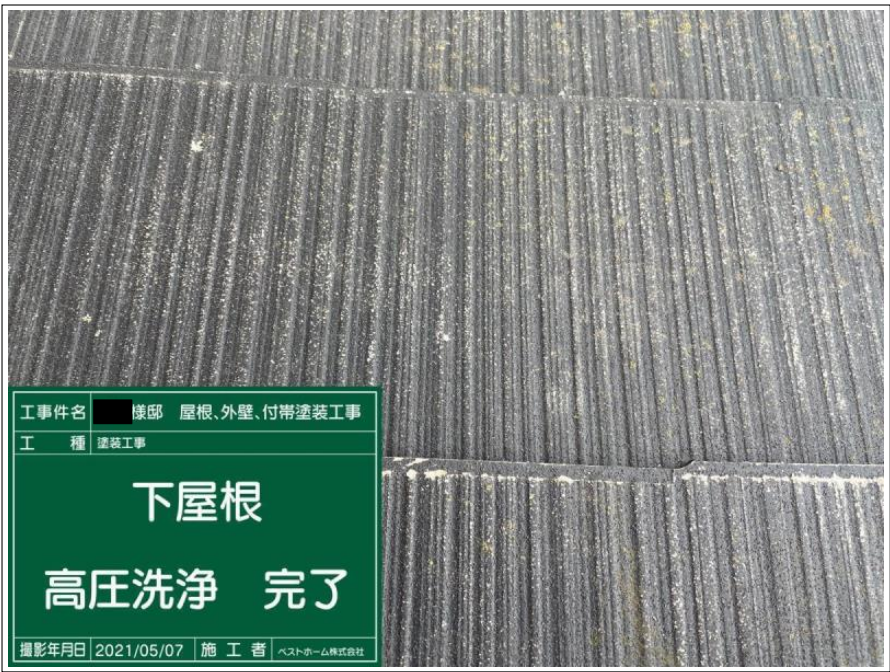

工事件名 ■ 様邸 屋根、外壁、付帯塗装工事

工 種 塗装工事

下屋根

高圧洗浄 完了

撮影年月日 2021/05/07 施 工 者 ヘストホーム株式会社

高圧洗浄

下屋根

完了



工事件名 ■ 様邸 屋根、外壁、付帯塗装工事

工 種 塗装工事

天井

高圧洗浄

撮影年月日 2021/05/07 施 工 者 ヘストホーム株式会社

高圧洗浄

軒天



工事件名 ■ 様邸 屋根、外壁、付帯塗装工事

工 種 塗装工事

天井

高圧洗浄

撮影年月日 2021/05/07 施 工 者 ヘストホーム株式会社

高圧洗浄

軒天



高圧洗浄

軒天

完了



高圧洗浄

軒天

完了



高圧洗浄

外壁メイン部 2階



工 事 件 名 様邸 屋根、外壁、付帯塗装工事

工 種 塗装工事

北面
2F 外壁

高圧洗浄

撮影年月日 2021/05/07 施 工 者 ヘストホーム株式会社

高圧洗浄

外壁メイン部 2階



工 事 件 名 様邸 屋根、外壁、付帯塗装工事

工 種 塗装工事

北面
1F 外壁

高圧洗浄

撮影年月日 2021/05/07 施 工 者 ヘストホーム株式会社

高圧洗浄

外壁メイン部 1階



工 事 件 名 様邸 屋根、外壁、付帯塗装工事

工 種 塗装工事

北面
1F 外壁

高圧洗浄

撮影年月日 2021/05/07 施 工 者 ヘストホーム株式会社

高圧洗浄

外壁メイン部 1階



工事件名 ■ 様邸 屋根、外壁、付帯塗装工事
 工 種 塗装工事
アクセント外壁
高圧洗浄
 撮影年月日 2021/05/07 施 工 者 ヘストホーム株式会社

高圧洗浄

外壁 アクセント部



工事件名 ■ 様邸 屋根、外壁、付帯塗装工事
 工 種 塗装工事
アクセント外壁
高圧洗浄
 撮影年月日 2021/05/07 施 工 者 ヘストホーム株式会社

高圧洗浄

外壁 アクセント部



工事件名 ■ 様邸 屋根、外壁、付帯塗装工事
 工 種 塗装工事
カビ発生部外壁
高圧洗浄
 撮影年月日 2021/05/07 施 工 者 ヘストホーム株式会社

高圧洗浄

外壁 カビ発生部



工事件名 ■ 様邸 屋根、外壁、付帯塗装工事

工 種 塗装工事

カビ発生部外壁

高圧洗浄

撮影年月日 2021/05/07 施 工 者 ヘストホーム株式会社

高圧洗浄

外壁 カビ発生部



工事件名 ■ 様邸 屋根、外壁、付帯塗装工事

工 種 塗装工事

北面
2F 外壁

高圧洗浄 完了

撮影年月日 2021/05/07 施 工 者 ヘストホーム株式会社

高圧洗浄

外壁メイン部 2階（北面）

完了



工事件名 ■ 様邸 屋根、外壁、付帯塗装工事

工 種 塗装工事

北面
2F 外壁

高圧洗浄 完了

撮影年月日 2021/05/07 施 工 者 ヘストホーム株式会社

高圧洗浄

外壁メイン部 2階（北面）

完了



高圧洗浄

外壁メイン部 2階 (西面)

完了



高圧洗浄

外壁メイン部 2階 (南面)

完了

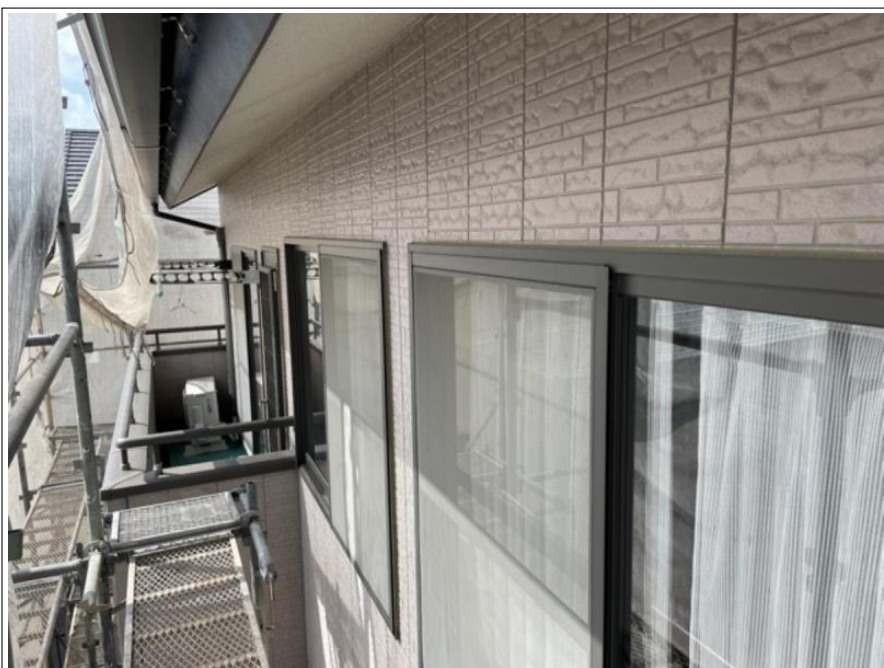

高圧洗浄

外壁メイン部 2階 (南面)

完了



高圧洗浄

外壁メイン部 2階（東面）

完了



高圧洗浄

外壁メイン部 1階（北面）

完了



高圧洗浄

外壁メイン部 1階（北面）

完了

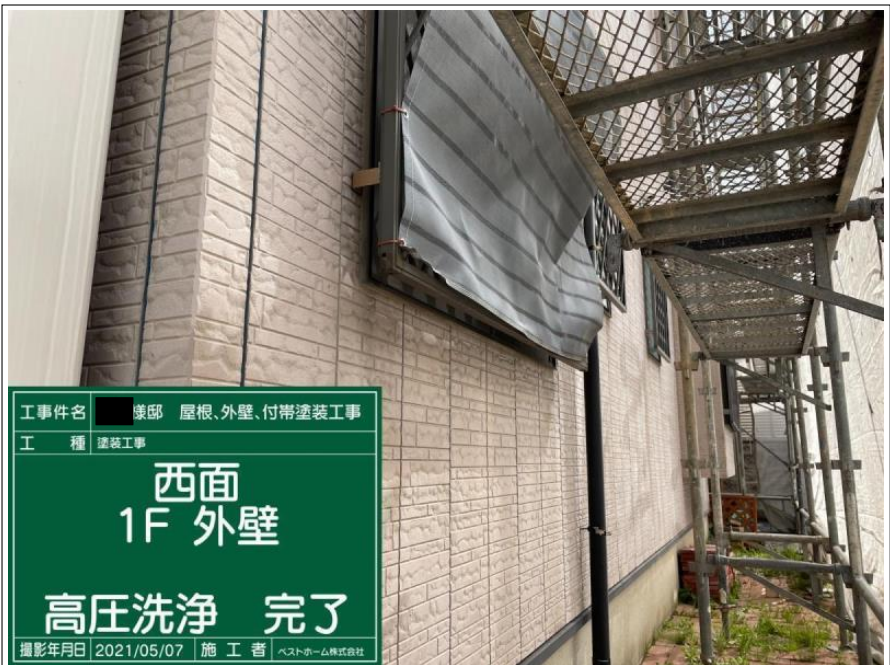

工事件名 ■ 様邸 屋根、外壁、付帯塗装工事
工 種 塗装工事
**西面
1F 外壁**
高圧洗浄 完了
撮影年月日 2021/05/07 施 工 者 ヘストホーム株式会社

高圧洗浄

外壁メイン部 1階（西面）

完了



工事件名 ■ 様邸 屋根、外壁、付帯塗装工事
工 種 塗装工事
**南面
1F 外壁**
高圧洗浄 完了
撮影年月日 2021/05/07 施 工 者 ヘストホーム株式会社

高圧洗浄

外壁メイン部 1階（南面）

完了



工事件名 ■ 様邸 屋根、外壁、付帯塗装工事
工 種 塗装工事
**東面
1F 外壁**
高圧洗浄 完了
撮影年月日 2021/05/07 施 工 者 ヘストホーム株式会社

高圧洗浄

外壁メイン部 1階（東面）

完了



高圧洗浄

外壁アクセント部

完了



高圧洗浄

外壁アクセント部

完了



高圧洗浄

外壁カビ発生部

完了



高圧洗浄

外壁カビ発生部

完了



高圧洗浄

ベランダ床



高圧洗浄

ベランダ床



工事件名 ■ 様邸 屋根、外壁、付帯塗装工事

工 種 塗装工事

ベランダ床

高圧洗浄 完了

撮影年月日 2021/05/07 施 工 者 ヘストホーム株式会社

高圧洗浄

ベランダ床

完了



工事件名 ■ 様邸 屋根、外壁、付帯塗装工事

工 種 塗装工事

ベランダ床

高圧洗浄 完了

撮影年月日 2021/05/07 施 工 者 ヘストホーム株式会社

高圧洗浄

ベランダ床

完了



工事件名 ■ 様邸 屋根、外壁、付帯塗装工事

工 種 塗装工事

基礎

高圧洗浄

撮影年月日 2021/05/07 施 工 者 ヘストホーム株式会社

高圧洗浄

基礎



工事件名 ■■■ 様邸 屋根、外壁、付帯塗装工事
 工 種 塗装工事
基礎
高圧洗浄
 撮影年月日 2021/05/07 施 工 者 ヘストホーム株式会社

高圧洗浄

基礎



工事件名 ■■■ 様邸 屋根、外壁、付帯塗装工事
 工 種 塗装工事
基礎
高圧洗浄 完了
 撮影年月日 2021/05/07 施 工 者 ヘストホーム株式会社

高圧洗浄

基礎

完了



工事件名 ■■■ 様邸 屋根、外壁、付帯塗装工事
 工 種 塗装工事
基礎
高圧洗浄 完了
 撮影年月日 2021/05/07 施 工 者 ヘストホーム株式会社

高圧洗浄

基礎

完了



工事件名 ■■■ 兼邸 屋根、外壁、付帯塗装工事
 工 種 塗装工事
その他
高圧洗浄
 撮影年月日 2021/05/07 施 工 者 ヘストホーム株式会社

高圧洗浄

玄関ドア



工事件名 ■■■ 兼邸 屋根、外壁、付帯塗装工事
 工 種 塗装工事
その他
高圧洗浄
 撮影年月日 2021/05/07 施 工 者 ヘストホーム株式会社

高圧洗浄

玄関タイル土間



工事件名 ■■■ 兼邸 屋根、外壁、付帯塗装工事
 工 種 塗装工事
その他
高圧洗浄
 撮影年月日 2021/05/07 施 工 者 ヘストホーム株式会社

高圧洗浄

室外機

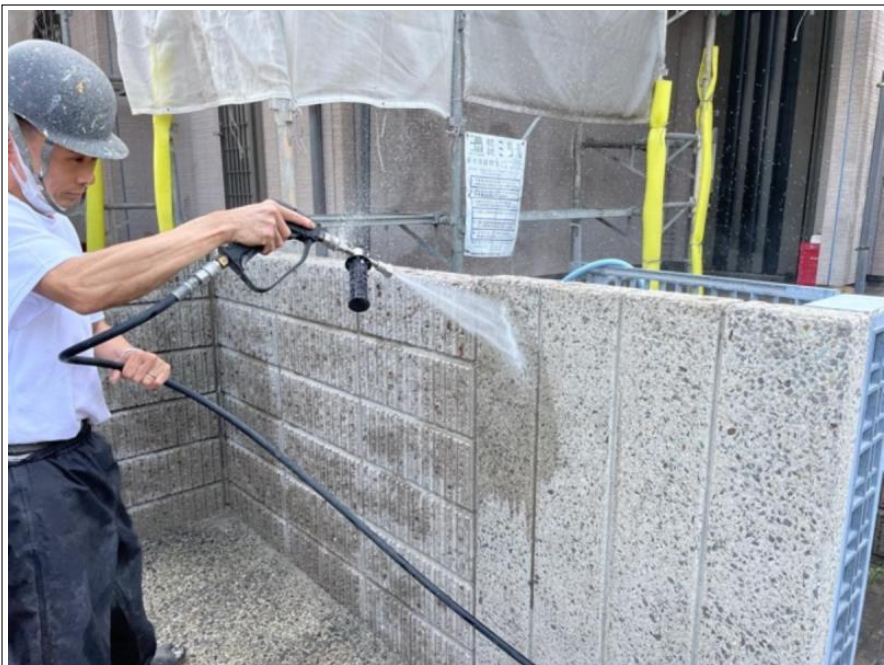

高圧洗浄

塀



高圧洗浄

コンクリート土間

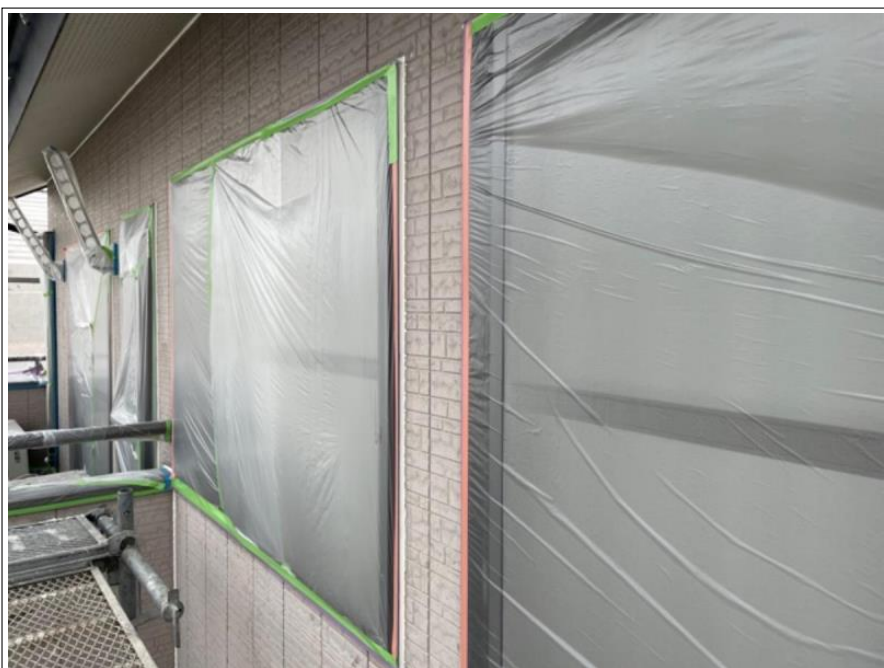

養生

屋根 クラック部

施工前

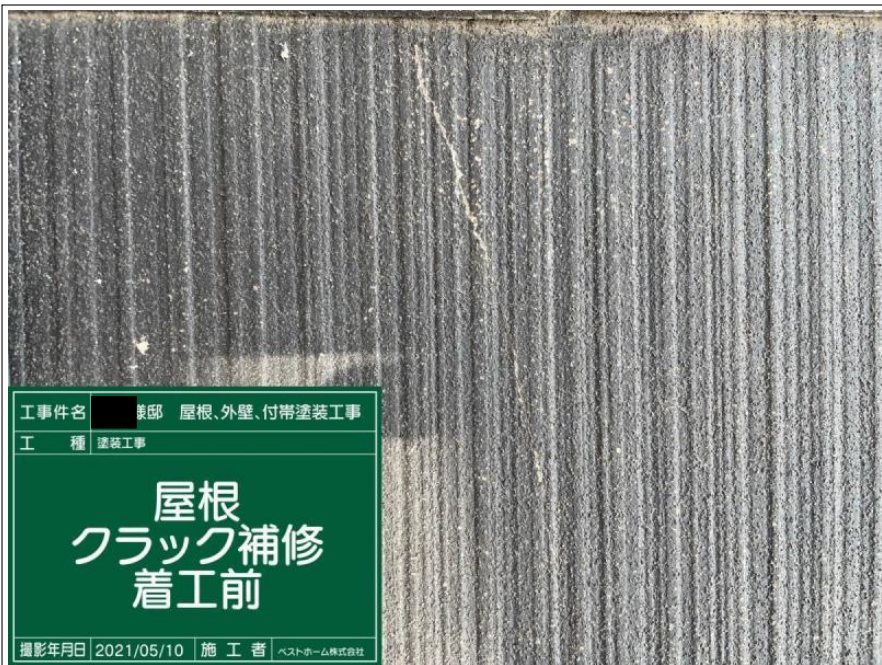

屋根 クラック部

タスマジック補修



屋根 クラック部

タスマジック補修

施工中





屋根 クラック部

タスマジック補修

完了



屋根 クラック部

タスマジック補修

完了

工事件名 ■様邸 屋根、外壁、付帯塗装工事

工 種 塗装工事

屋根
クラック補修
完了

撮影年月日 2021/05/10 施 工 者 ヘストホーム株式会社

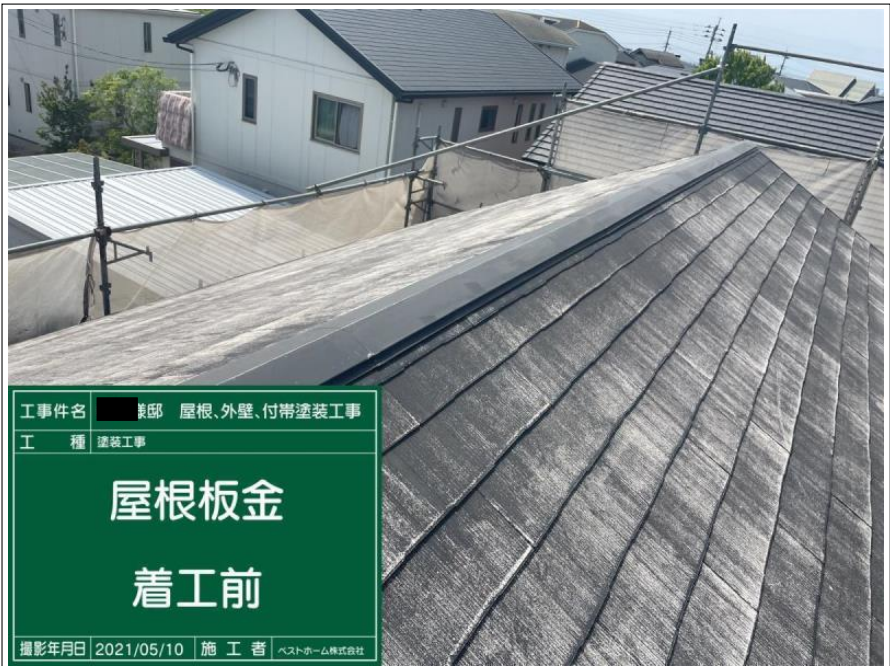

屋根 板金部

施工前

工事件名 ■様邸 屋根、外壁、付帯塗装工事

工 種 塗装工事

屋根板金

着工前

撮影年月日 2021/05/10 施 工 者 ヘストホーム株式会社



工事件名 ■ 様邸 屋根、外壁、付帯塗装工事

工 種 塗装工事

屋根板金

ケレン

撮影年月日 2021/05/10 施 工 者 ベストホーム株式会社

屋根 板金部

下地処理

ケレン中



工事件名 ■ 様邸 屋根、外壁、付帯塗装工事

工 種 塗装工事

屋根板金

ケレン

撮影年月日 2021/05/10 施 工 者 ベストホーム株式会社

屋根 板金部

下地処理

ケレン中



工事件名 ■ 様邸 屋根、外壁、付帯塗装工事

工 種 塗装工事

屋根板金

ケレン 完了

撮影年月日 2021/05/10 施 工 者 ベストホーム株式会社

屋根 板金部

下地処理

ケレン完了



工事件名 ■■■様邸 屋根、外壁、付帯塗装工事

工 種 塗装工事

屋根板金

ケレン 完了

撮影年月日 2021/05/10 施 工 者 ヘストホーム株式会社

屋根 板金部

下地処理

ケレン完了



工事件名 ■■■様邸 屋根、外壁、付帯塗装工事

工 種 塗装工事

屋根板金

下塗り(錆止め)

撮影年月日 2021/05/10 施 工 者 ヘストホーム株式会社

屋根 板金部

下地処理

錆止め塗布



工事件名 ■■■様邸 屋根、外壁、付帯塗装工事

工 種 塗装工事

屋根板金

下塗り(錆止め)

撮影年月日 2021/05/10 施 工 者 ヘストホーム株式会社

屋根 板金部

下地処理

錆止め塗布

施工中

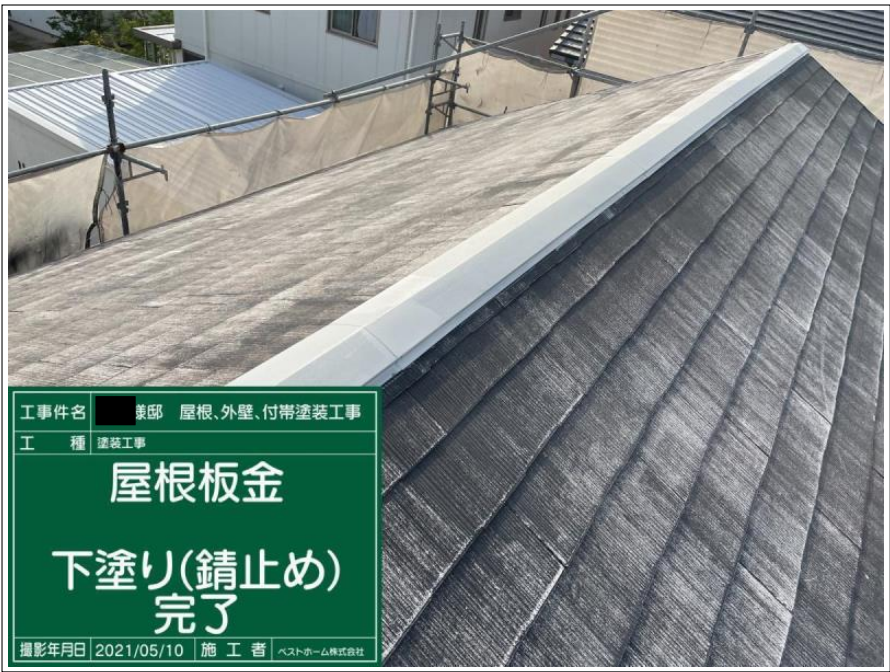

工事件名 兼邸 屋根、外壁、付帯塗装工事

工 種 塗装工事

屋根板金

下塗り(錆止め)
完了

撮影年月日 2021/05/10 施 工 者 ヘストカーム株式会社

屋根 板金部

下地処理

錆止め塗布

完了

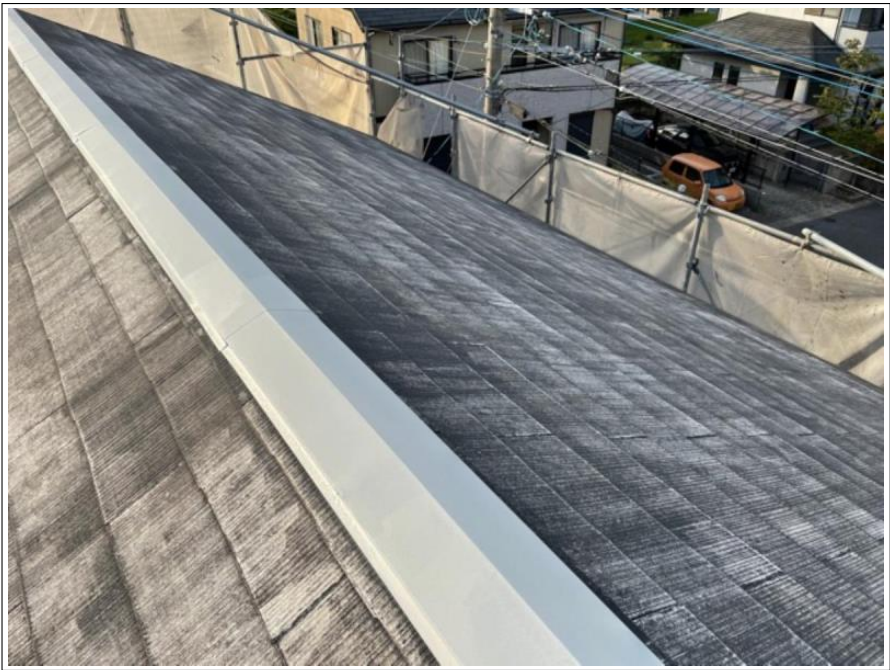

屋根 板金部

下地処理

錆止め塗布

完了



工事件名 兼邸 屋根、外壁、付帯塗装工事

工 種 塗装工事

屋根板金

下塗り(錆止め)
完了

撮影年月日 2021/05/10 施 工 者 ヘストカーム株式会社

屋根 板金部

下地処理

錆止め塗布

完了

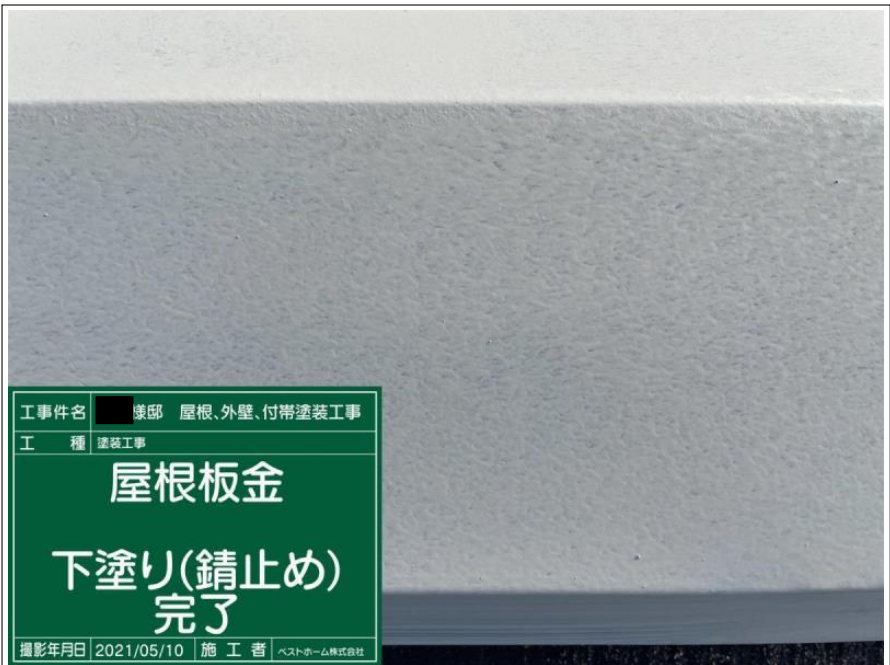

工事件名 ■ 様邸 屋根、外壁、付帯塗装工事

工 種 塗装工事

屋根板金

下塗り(錆止め)
完了

撮影年月日 2021/05/10 施 工 者 ヘストホーム株式会社

屋根 板金部

下地処理

錆止め塗布

完了



工事件名 ■ 様邸 屋根、外壁、付帯塗装工事

工 種 塗装工事

北面 屋根

下塗り1回目

撮影年月日 2021/05/11 施 工 者 ヘストホーム株式会社

大屋根

下塗り 1 回目



工事件名 ■ 様邸 屋根、外壁、付帯塗装工事

工 種 塗装工事

北面 屋根

下塗り1回目

撮影年月日 2021/05/11 施 工 者 ヘストホーム株式会社

大屋根

下塗り 1 回目

施工中

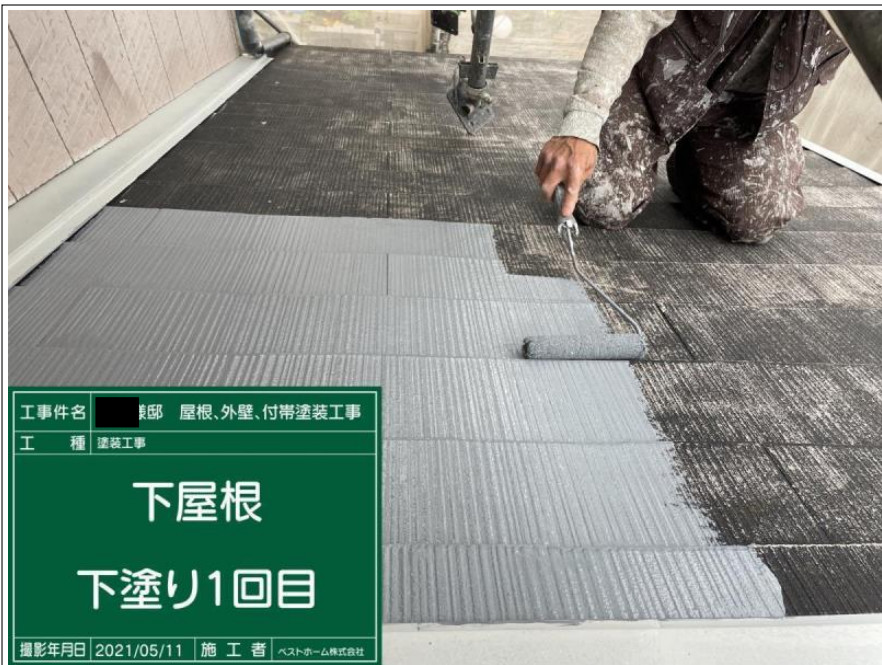

下屋根

下塗り 1 回目

施工中

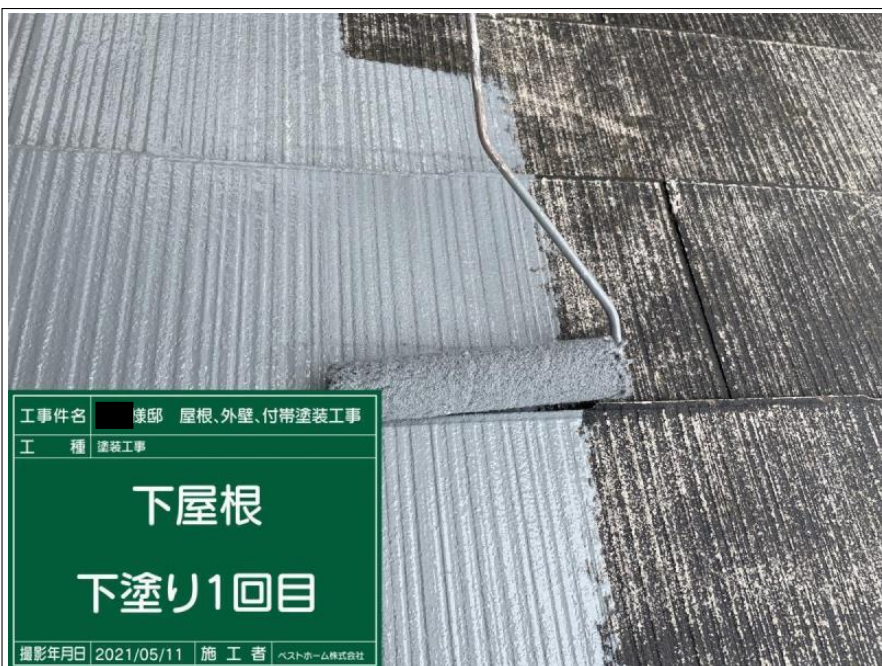

下屋根

下塗り 1 回目

施工中

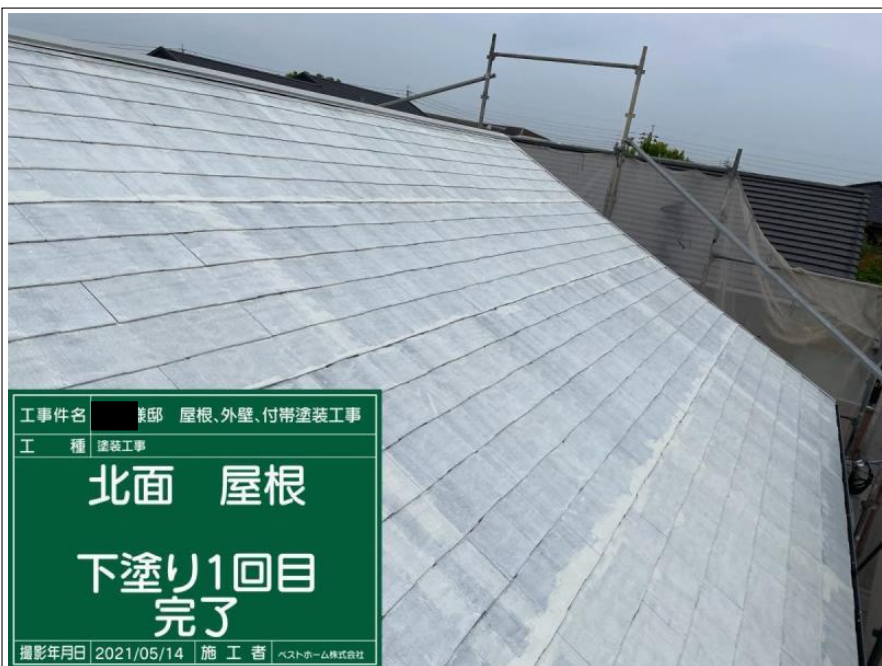

大屋根（北面）

下塗り 1 回目

完了



工事件名 様邸 屋根、外壁、付帯塗装工事

工 種 塗装工事

北面 屋根

下塗り1回目
完了

撮影年月日 2021/05/14 施工者 ヘストホーム株式会社

大屋根（北面）

下塗り1回目

完了



大屋根（北面）

下塗り1回目

完了

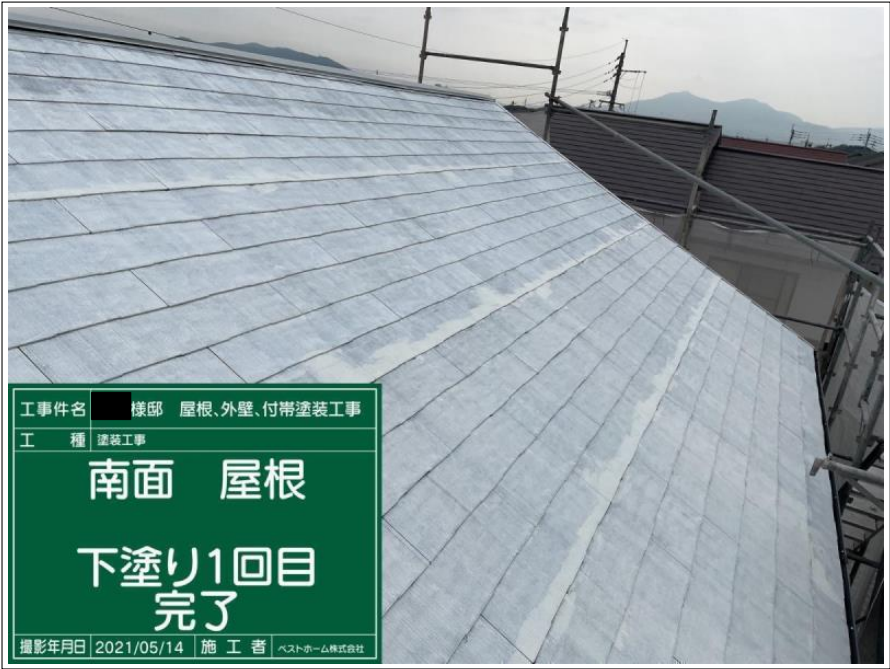

工事件名 様邸 屋根、外壁、付帯塗装工事

工 種 塗装工事

南面 屋根

下塗り1回目
完了

撮影年月日 2021/05/14 施工者 ヘストホーム株式会社

大屋根（南面）

下塗り1回目

完了

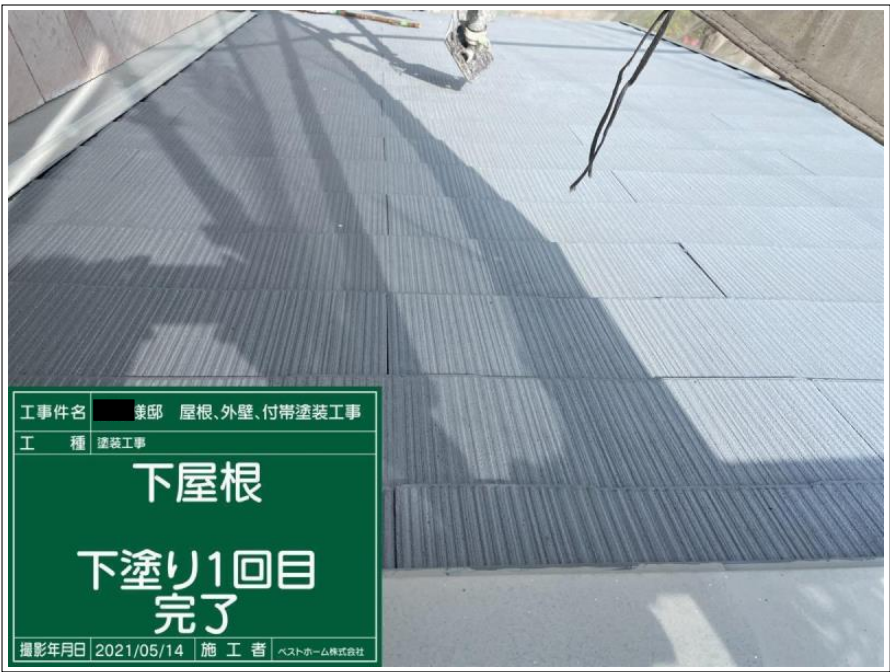

工事件名 様邸 屋根、外壁、付帯塗装工事

工種 塗装工事

下屋根

下塗り1回目
完了

撮影年月日 2021/05/14 施工者 ヘストホーム株式会社

下屋根

下塗り1回目

完了

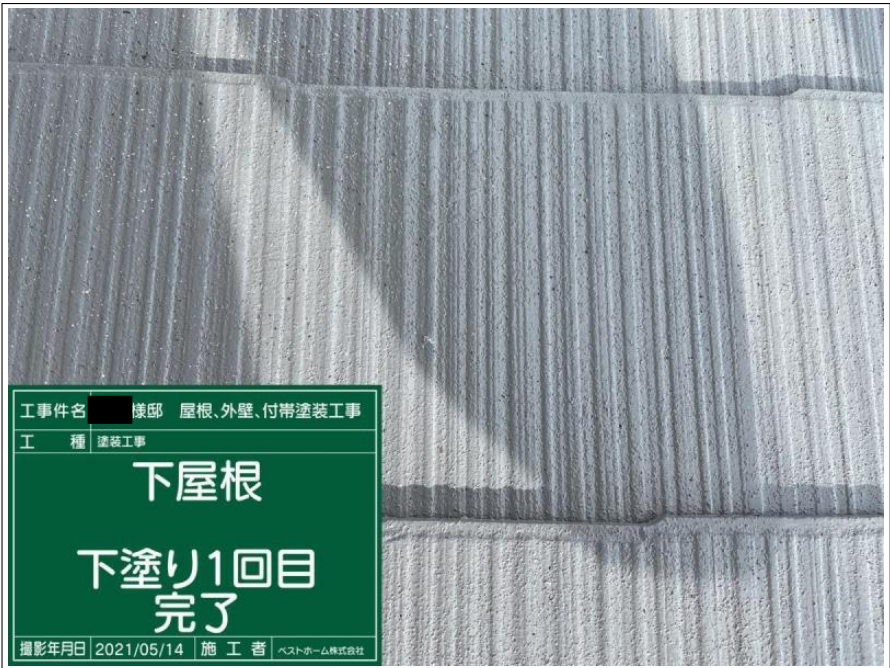

工事件名 様邸 屋根、外壁、付帯塗装工事

工種 塗装工事

下屋根

下塗り1回目
完了

撮影年月日 2021/05/14 施工者 ヘストホーム株式会社

下屋根

下塗り1回目

完了



工事件名 様邸 屋根、外壁、付帯塗装工事

工種 塗装工事

下屋根

下塗り1回目
完了

撮影年月日 2021/05/14 施工者 ヘストホーム株式会社

下屋根

下塗り1回目

完了



屋根 縁切り

施工前



屋根 縁切り

タスペーサー設置



屋根 縁切り

タスペーサー設置

施工中



工事件名 兼邸 屋根、外壁、付帯塗装工事

工 種 塗装工事

タスペーサー取り
付け
完了

撮影年月日 2021/05/14 施 工 者 ベストホーム株式会社

屋根 縁切り

タスペーサー設置

完了



屋根 縁切り

タスペーサー設置

完了



屋根 縁切り

タスペーサー設置

完了



工事件名 ■ 様邸 屋根、外壁、付帯塗装工事

工 種 塗装工事

北面 屋根

下塗り2回目

撮影年月日 2021/05/14 施 工 者 ヘストホーム株式会社

大屋根

下塗り 2回目



工事件名 ■ 様邸 屋根、外壁、付帯塗装工事

工 種 塗装工事

北面 屋根

下塗り2回目

撮影年月日 2021/05/14 施 工 者 ヘストホーム株式会社

大屋根

下塗り 2回目

施工中



工事件名 ■ 様邸 屋根、外壁、付帯塗装工事

工 種 塗装工事

下屋根

下塗り2回目

撮影年月日 2021/05/14 施 工 者 ヘストホーム株式会社

下屋根

下塗り 2回目

施工中



工事件名 ■■■ 邸 屋根、外壁、付帯塗装工事

工 種 塗装工事

下屋根

下塗り2回目

撮影年月日 2021/05/14 施 工 者 ヘストホーム株式会社

下屋根

下塗り 2回目

施工中

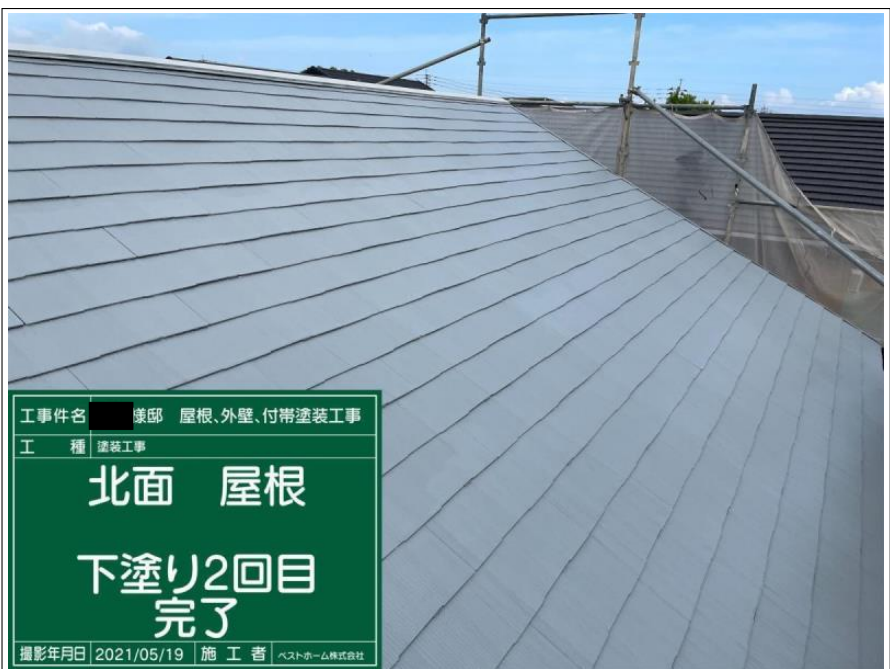

工事件名 ■■■ 邸 屋根、外壁、付帯塗装工事

工 種 塗装工事

北面 屋根

下塗り2回目
完了

撮影年月日 2021/05/19 施 工 者 ヘストホーム株式会社

大屋根（北面）

下塗り 2回目

完了

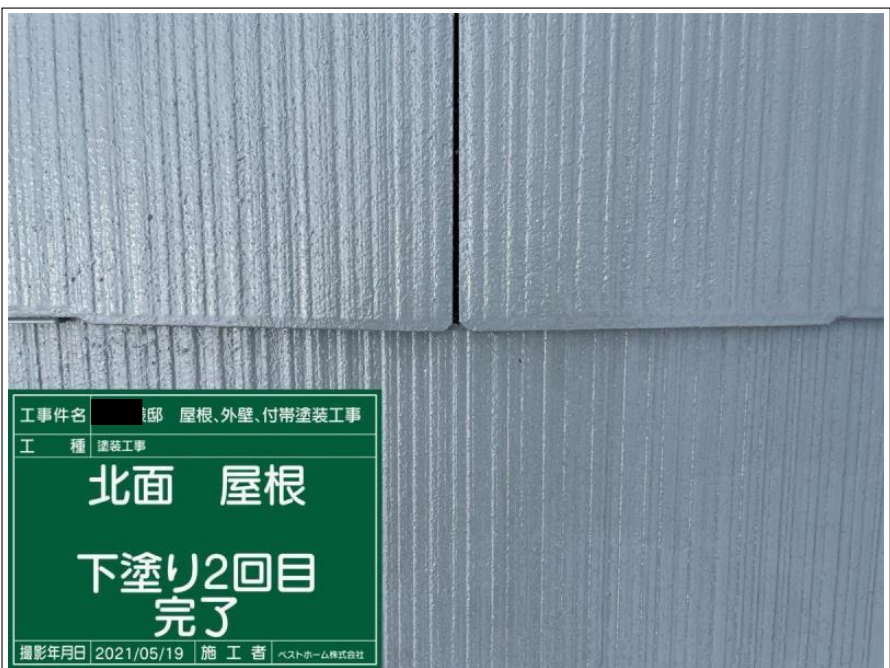

工事件名 ■■■ 邸 屋根、外壁、付帯塗装工事

工 種 塗装工事

北面 屋根

下塗り2回目
完了

撮影年月日 2021/05/19 施 工 者 ヘストホーム株式会社

大屋根（北面）

下塗り 2回目

完了



工事件名 様邸 屋根、外壁、付帯塗装工事

工 種 塗装工事

南面 屋根

下塗り2回目
完了

撮影年月日 2021/05/19 施工者 ヘストホーム株式会社

大屋根（南面）

下塗り2回目

完了



大屋根（南面）

下塗り2回目

完了



工事件名 様邸 屋根、外壁、付帯塗装工事

工 種 塗装工事

下屋根

下塗り2回目
完了

撮影年月日 2021/05/19 施工者 ヘストホーム株式会社

下屋根

下塗り2回目

完了



工事件名 ■■■ 邸 屋根、外壁、付帯塗装工事

工 種 塗装工事

下屋根

下塗り2回目
完了

撮影年月日 2021/05/19 施 工 者 ヘストホーム株式会社

下屋根

下塗り 2回目

完了

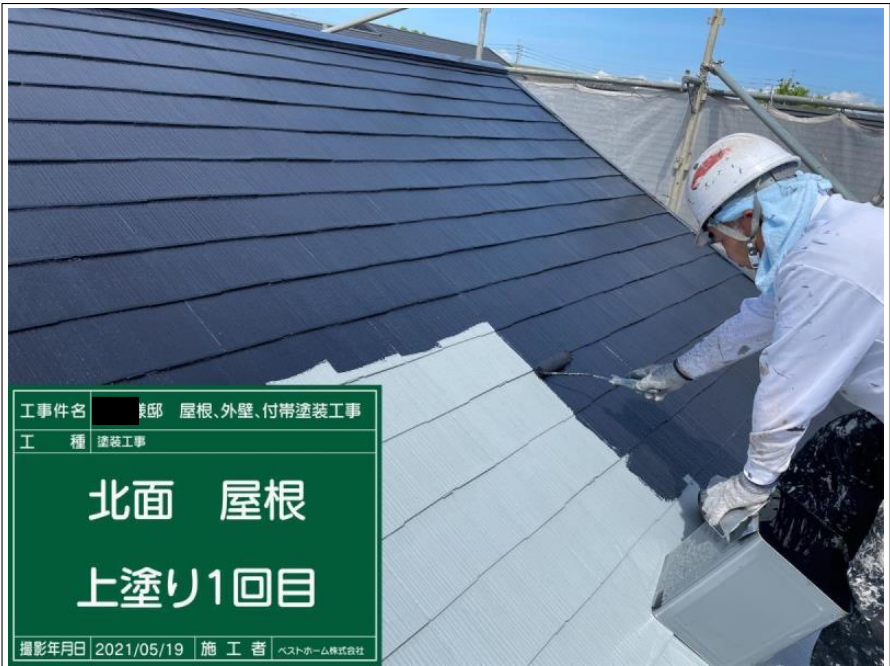

工事件名 ■■■ 邸 屋根、外壁、付帯塗装工事

工 種 塗装工事

北面 屋根

上塗り1回目

撮影年月日 2021/05/19 施 工 者 ヘストホーム株式会社

大屋根

上塗り 1回目

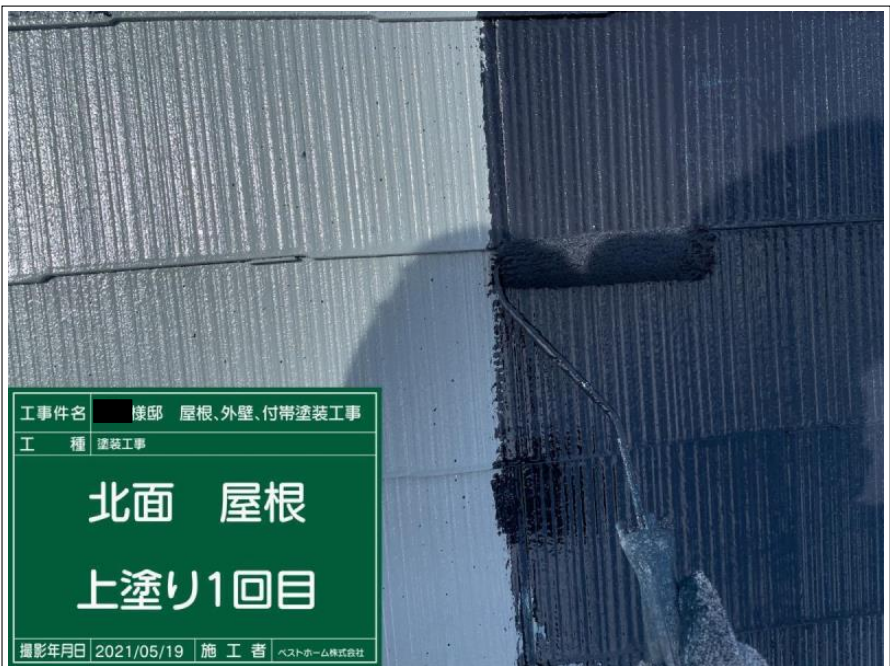

工事件名 ■■■ 邸 屋根、外壁、付帯塗装工事

工 種 塗装工事

北面 屋根

上塗り1回目

撮影年月日 2021/05/19 施 工 者 ヘストホーム株式会社

大屋根

上塗り 1回目

施工中

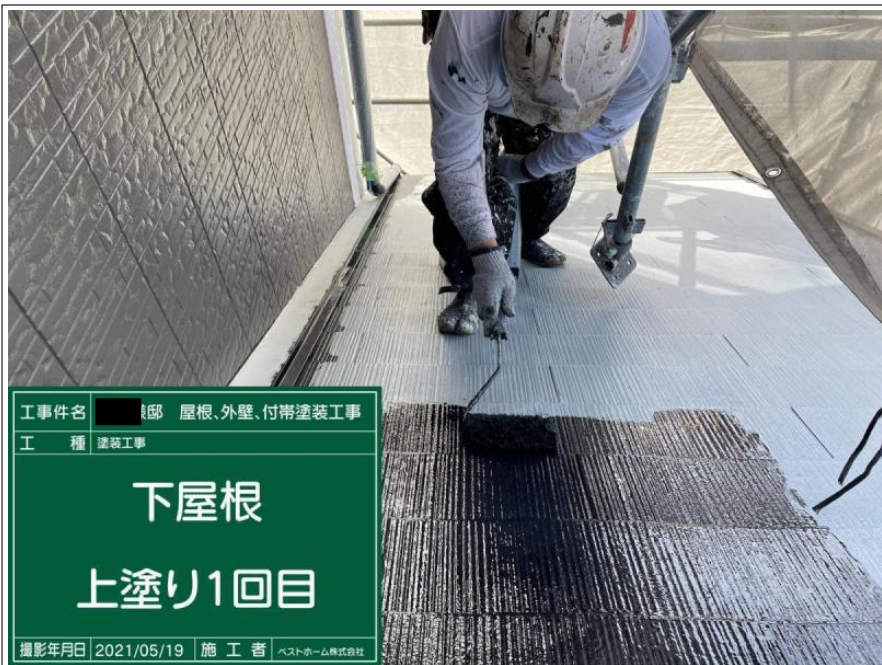

工事件名 ■■■ 邸 屋根、外壁、付帯塗装工事

工 種 塗装工事

下屋根
上塗り1回目

撮影年月日 2021/05/19 施 工 者 ヘストホーム株式会社

下屋根

上塗り 1 回目

施工中



工事件名 ■■■ 邸 屋根、外壁、付帯塗装工事

工 種 塗装工事

下屋根
上塗り1回目

撮影年月日 2021/05/19 施 工 者 ヘストホーム株式会社

下屋根

上塗り 1 回目

施工中



下屋根

上塗り 1 回目

施工中

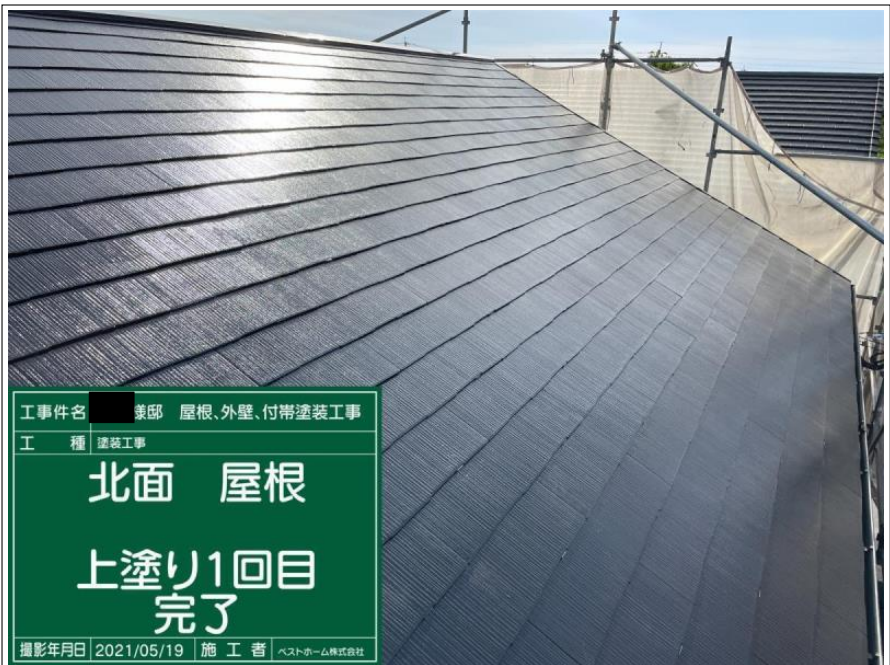

大屋根（北面）

上塗り 1 回目

完了

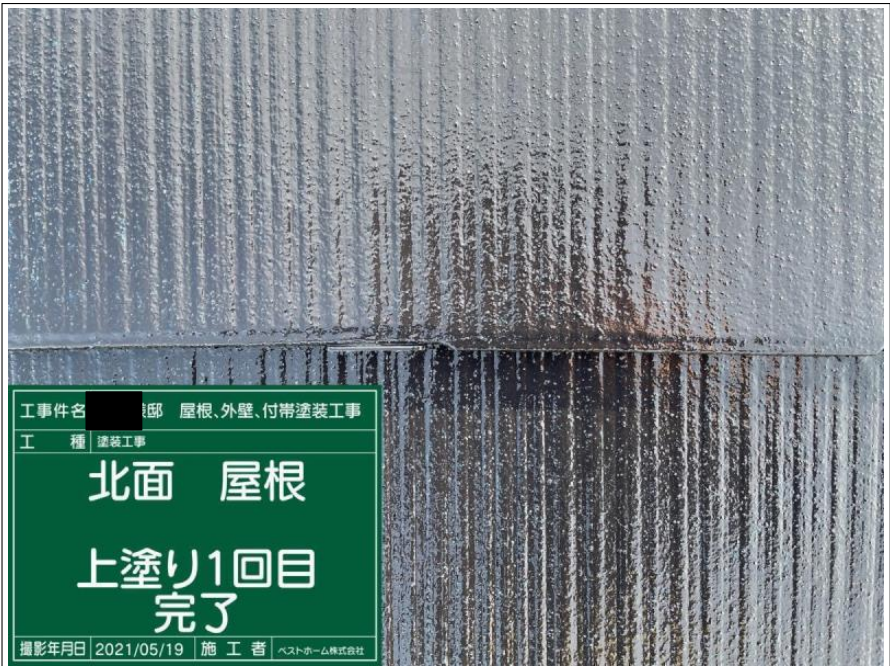

大屋根（北面）

上塗り 1 回目

完了

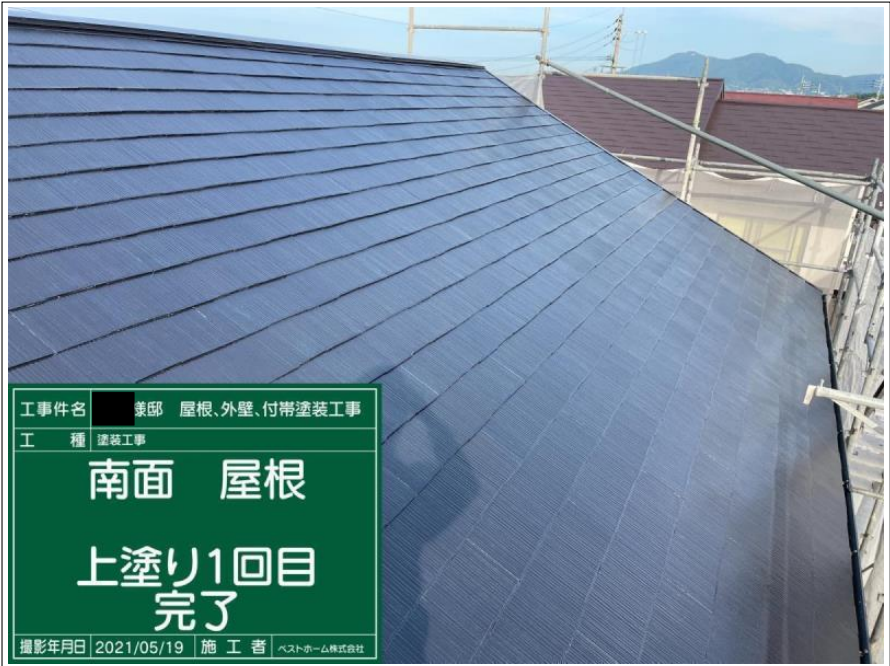

大屋根（南面）

上塗り 1 回目

完了

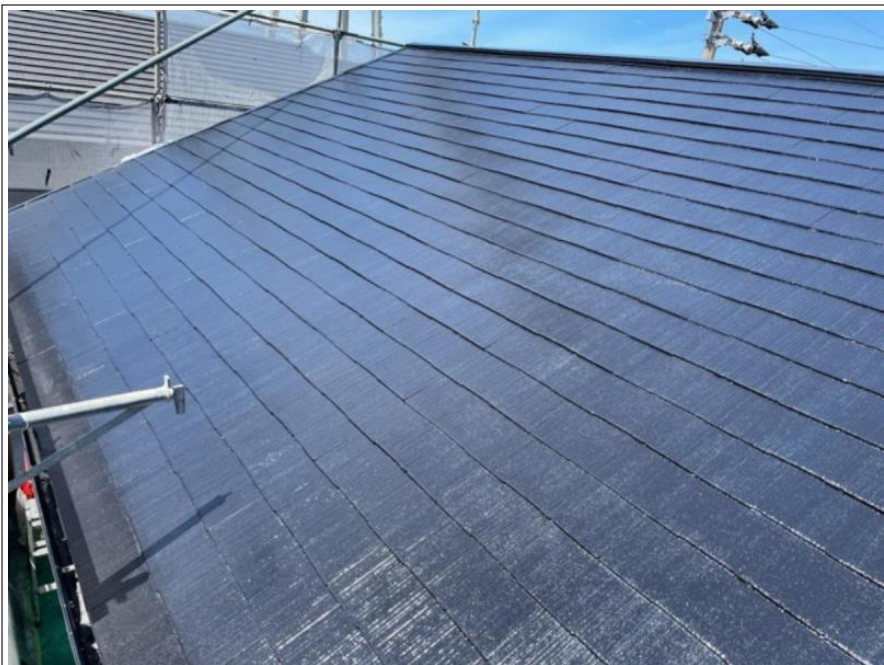

大屋根（南面）

上塗り 1回目

完了



大屋根（南面）

上塗り 1回目

完了



大屋根（南面）

上塗り 1回目

完了

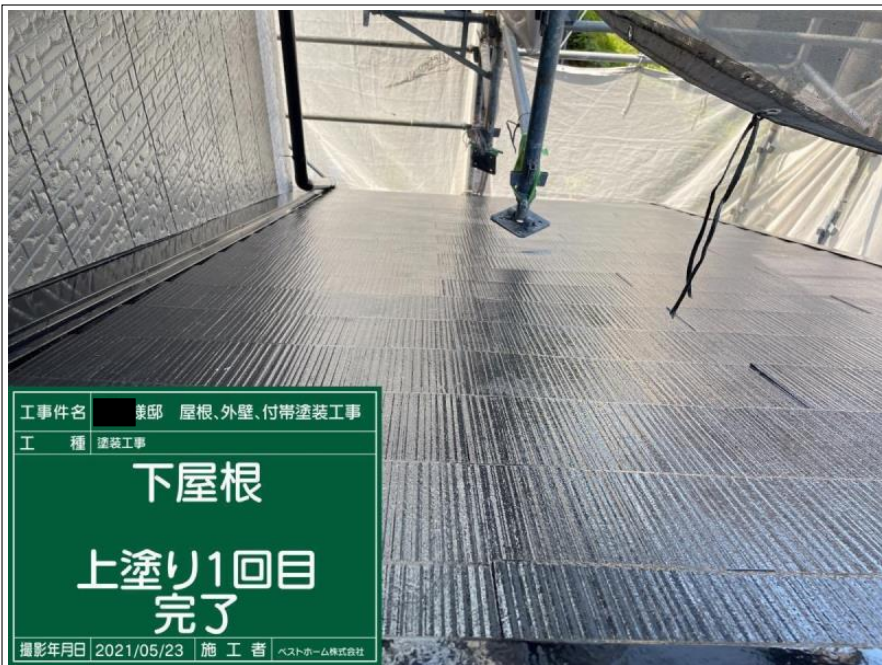

下屋根

上塗り1回目

完了

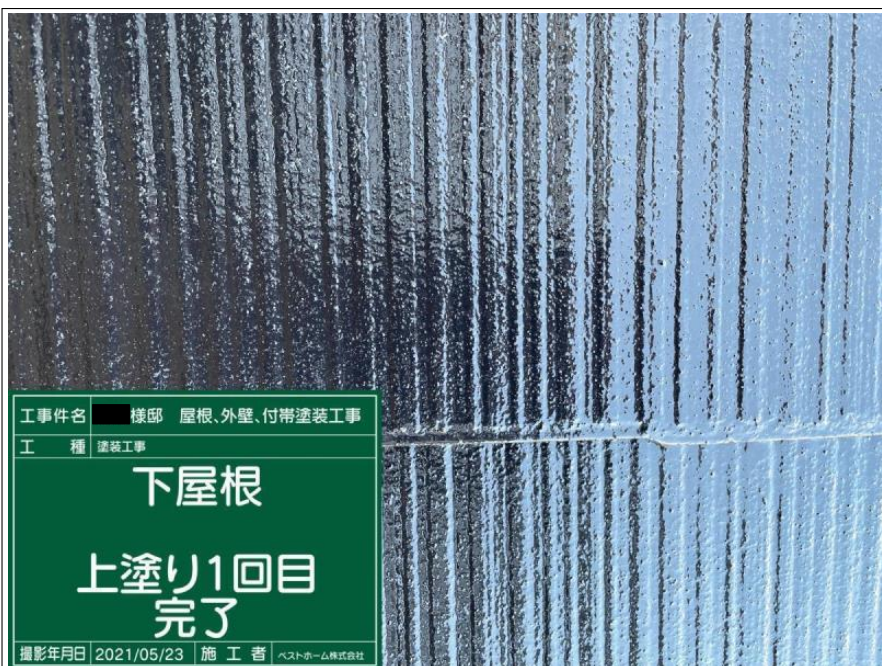

下屋根

上塗り1回目

完了



大屋根

上塗り2回目

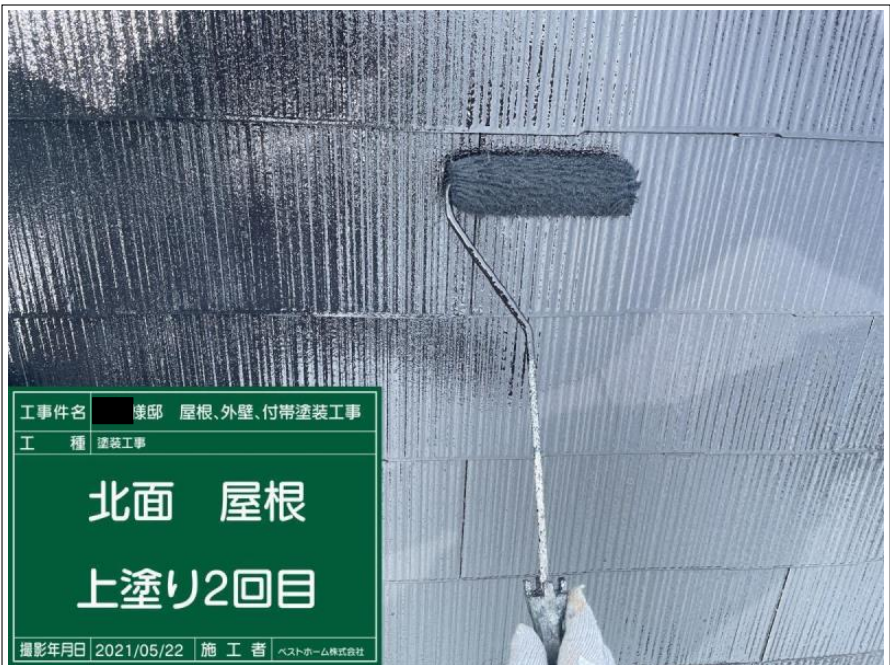

工事件名 ■■■ 様邸 屋根、外壁、付帯塗装工事
 工 種 塗装工事
北面 屋根
上塗り2回目
 撮影年月日 2021/05/22 施 工 者 ヘストホーム株式会社

大屋根

上塗り 2回目

施工中



工事件名 ■■■ 様邸 屋根、外壁、付帯塗装工事
 工 種 塗装工事
下屋根
上塗り2回目
 撮影年月日 2021/05/23 施 工 者 ヘストホーム株式会社

下屋根

上塗り 2回目

施工中



工事件名 ■■■ 様邸 屋根、外壁、付帯塗装工事
 工 種 塗装工事
下屋根
上塗り2回目
 撮影年月日 2021/05/23 施 工 者 ヘストホーム株式会社

下屋根

上塗り 2回目

施工中

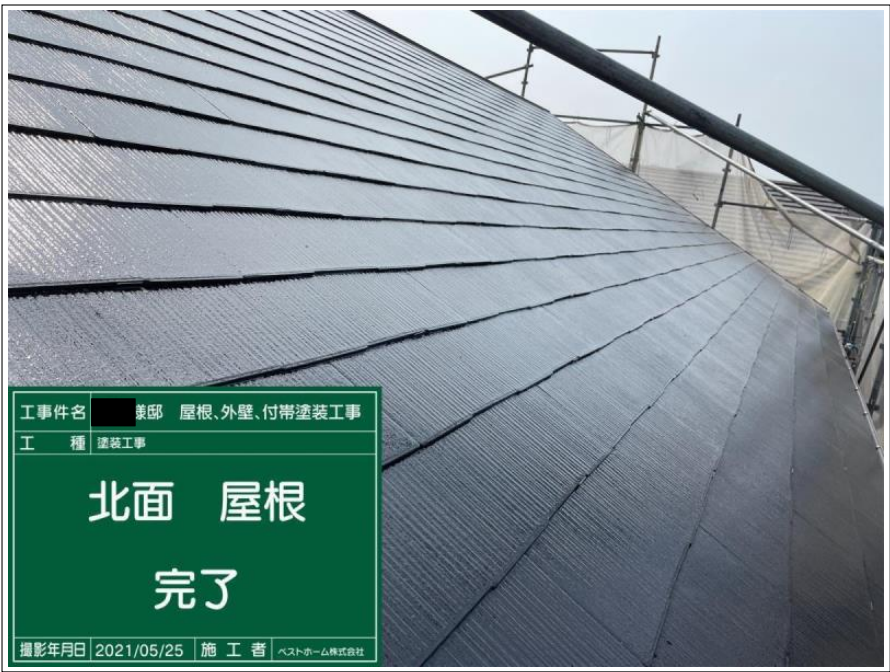

工事件名 様邸 屋根、外壁、付帯塗装工事

工 種 塗装工事

北面 屋根

完了

撮影年月日 2021/05/25 施 工 者 ヘストホーム株式会社

大屋根（北面）

施工完了

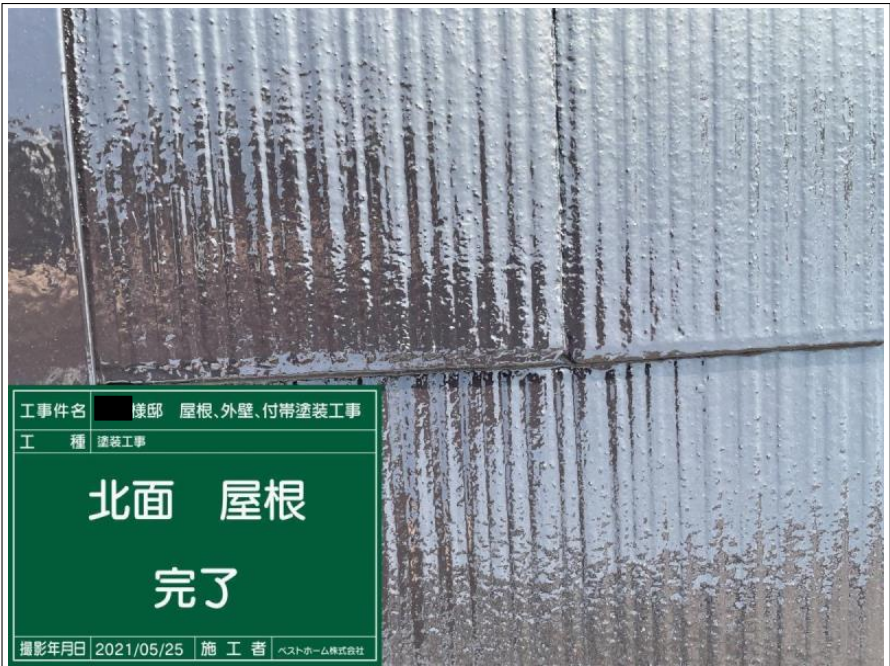

工事件名 様邸 屋根、外壁、付帯塗装工事

工 種 塗装工事

北面 屋根

完了

撮影年月日 2021/05/25 施 工 者 ヘストホーム株式会社

大屋根（北面）

施工完了

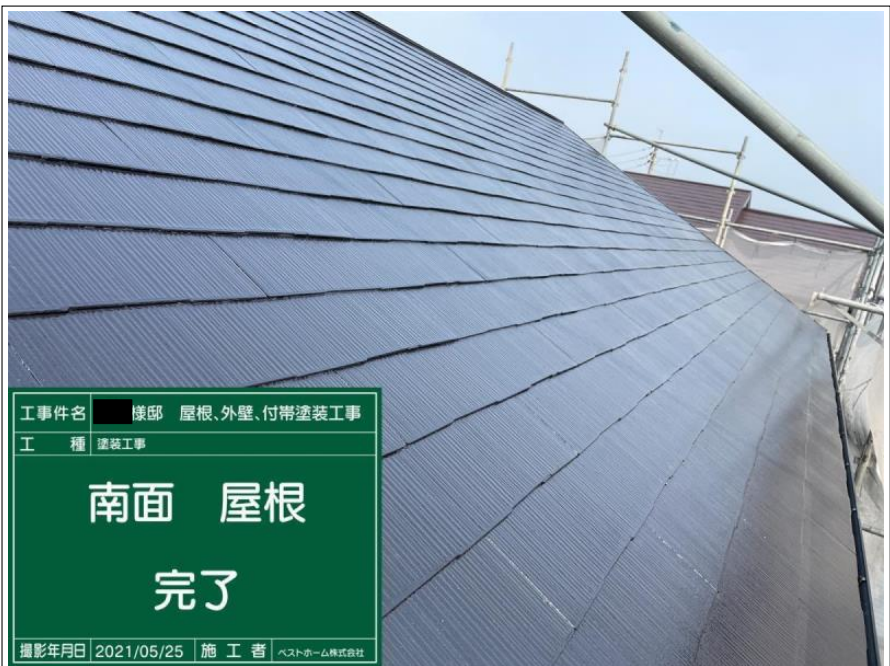

工事件名 様邸 屋根、外壁、付帯塗装工事

工 種 塗装工事

南面 屋根

完了

撮影年月日 2021/05/25 施 工 者 ヘストホーム株式会社

大屋根（南面）

施工完了

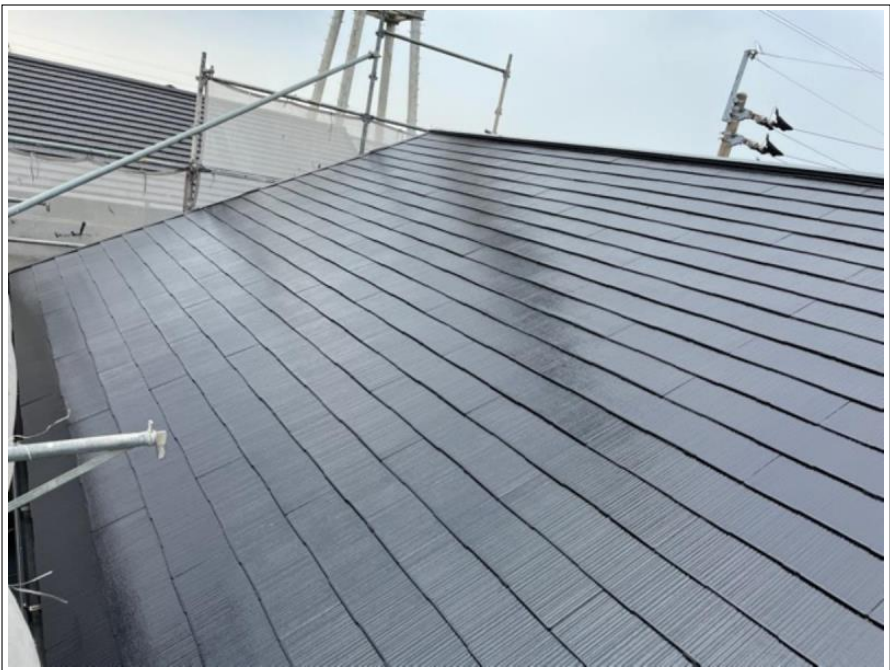

大屋根（南面）

施工完了



大屋根（南面）

施工完了

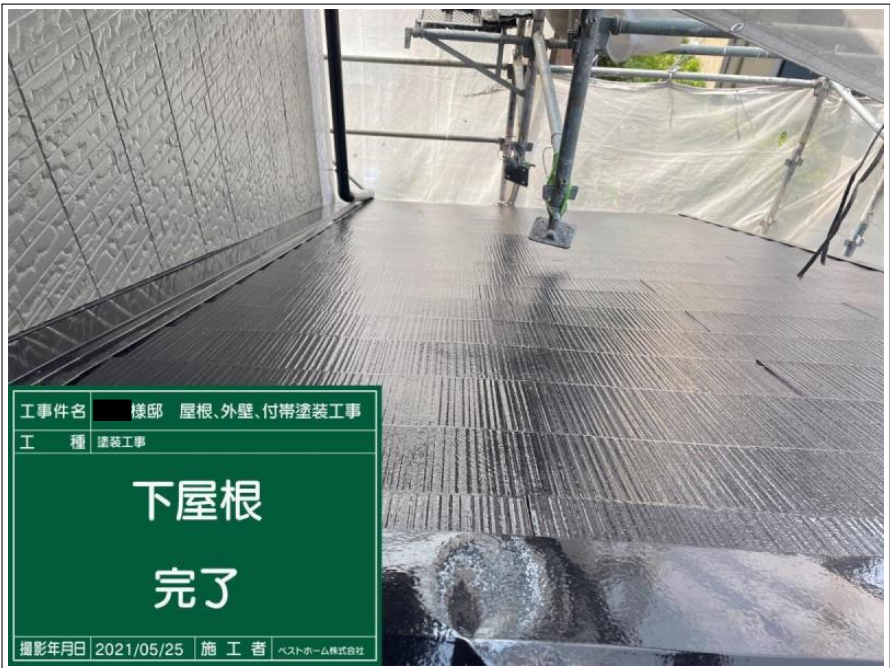

下屋根

施工完了

工 事 件 名 棟 邸 屋 根、外 壁、付 帯 塗 装 工 事

工 種 建 装 工 事

下屋根

完了

撮 影 年 月 日 2021/05/25 施 工 者 ヘ ス ト ナ ー ム 株 式 有 限 公 司

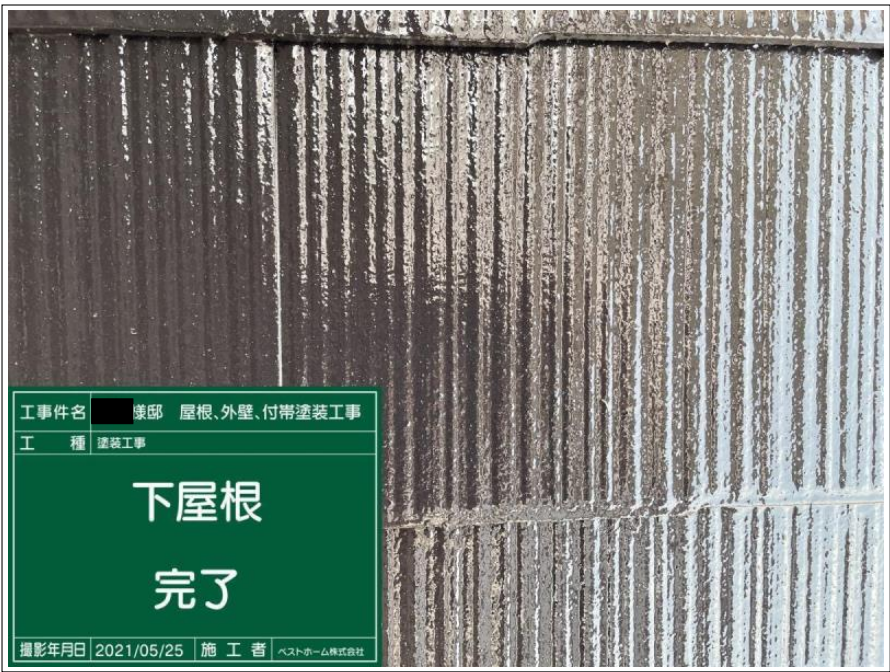

下屋根

施工完了

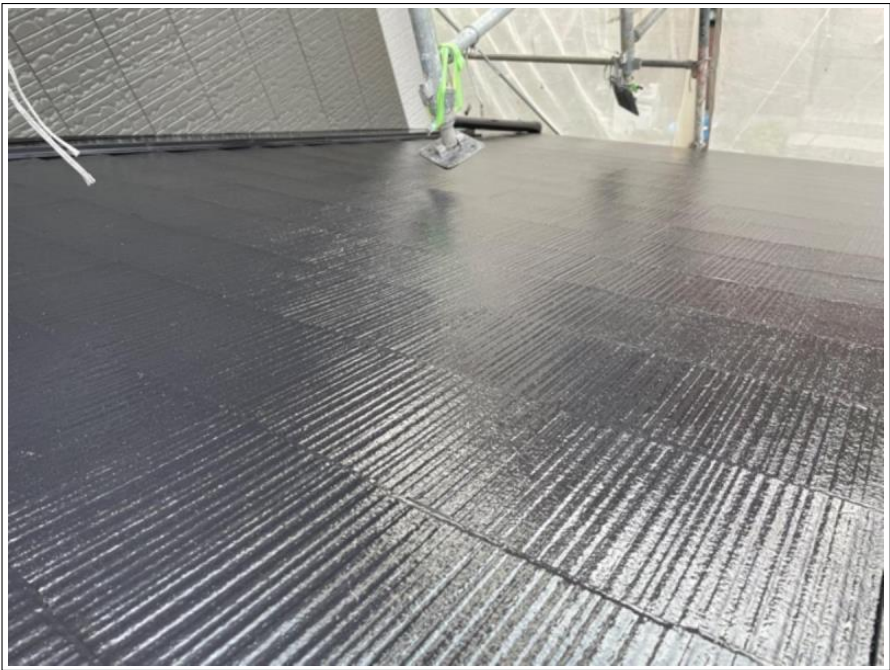

下屋根

施工完了

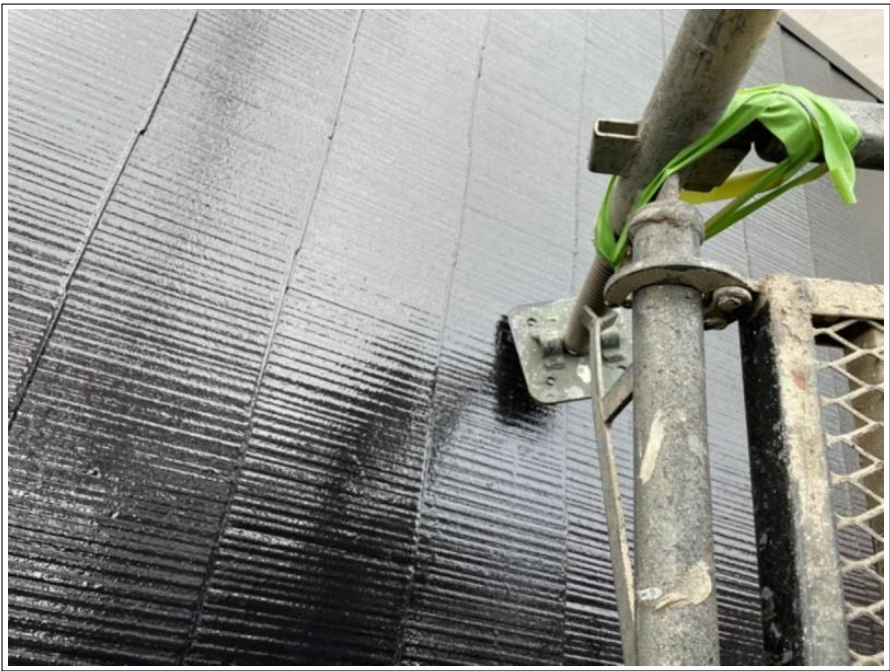

下屋根

施工完了



軒天

施工前



軒天

上塗り 1回目



軒天

上塗り 1回目

施工中



工事件名 ■■■ 様邸 屋根、外壁、付帯塗装工事

工 種 塗装工事

天井

上塗り1回目
完了

撮影年月日 2021/05/19 施 工 者 ヘストホーム株式会社

軒天

上塗り1回目

完了



工事件名 ■■■ 様邸 屋根、外壁、付帯塗装工事

工 種 塗装工事

天井

上塗り1回目
完了

撮影年月日 2021/05/19 施 工 者 ヘストホーム株式会社

軒天

上塗り1回目

完了



工事件名 ■■■ 様邸 屋根、外壁、付帯塗装工事

工 種 塗装工事

天井

上塗り2回目

撮影年月日 2021/05/19 施 工 者 ヘストホーム株式会社

軒天

上塗り2回目



工事件名 ■ 様邸 屋根、外壁、付帯塗装工事
 工 種 塗装工事
天井
上塗り2回目
 撮影年月日 2021/05/19 施 工 者 ヘストホーム株式会社

軒天 _____

上塗り 2回目 _____

施工中 _____



工事件名 ■ 様邸 屋根、外壁、付帯塗装工事
 工 種 塗装工事
天井
完了
 撮影年月日 2021/05/25 施 工 者 ヘストホーム株式会社

軒天 _____

施工完了 _____



工事件名 ■ 様邸 屋根、外壁、付帯塗装工事
 工 種 塗装工事
天井
完了
 撮影年月日 2021/05/25 施 工 者 ヘストホーム株式会社

軒天 _____

施工完了 _____



シーリング打ち増し

施工前



シーリング打ち増し

清掃



シーリング打ち増し

清掃

施工中



シーリング打ち増し

清掃

完了



シーリング打ち増し

プライマー塗布



シーリング打ち増し

プライマー塗布

施工中



工 事 名 兼邸 屋根、外壁、付帯塗装工事
 工 種 シーリング工事
サッシ廻り
プライマー塗布
完了
 撮影年月日 2021/05/10 施 工 者 ベストホーム株式会社

シーリング打ち増し

プライマー塗布

完了



工 事 名 兼邸 屋根、外壁、付帯塗装工事
 工 種 シーリング工事
サッシ廻り
シーリング打ち
 撮影年月日 2021/05/10 施 工 者 ベストホーム株式会社

シーリング打ち増し

シーリング打ち



工 事 名 兼邸 屋根、外壁、付帯塗装工事
 工 種 シーリング工事
サッシ廻り
シーリング打ち
 撮影年月日 2021/05/10 施 工 者 ベストホーム株式会社

シーリング打ち増し

シーリング打ち

施工中



シーリング打ち増し

シーリング打ち

完了



シーリング打ち増し

シーリングヘラ押さえ



シーリング打ち増し

シーリングヘラ押さえ

施工中



工 事 名 様邸 屋根、外壁、付帯塗装工事

工 種 シーリング工事

サッシ廻り

ヘラ押さえ

撮影年月日 2021/05/10 施 工 者 ヘストホーム株式会社

シーリング打ち増し

シーリングヘラ押さえ

施工中



工 事 名 様邸 屋根、外壁、付帯塗装工事

工 種 シーリング工事

サッシ廻り

ヘラ押さえ
完了

撮影年月日 2021/05/10 施 工 者 ヘストホーム株式会社

シーリング打ち増し

シーリングヘラ押さえ

完了



工 事 名 様邸 屋根、外壁、付帯塗装工事

工 種 シーリング工事

サッシ廻り

完了

撮影年月日 2021/05/10 施 工 者 ヘストホーム株式会社

シーリング打ち増し

施工完了



シーリング打ち増し

施工完了

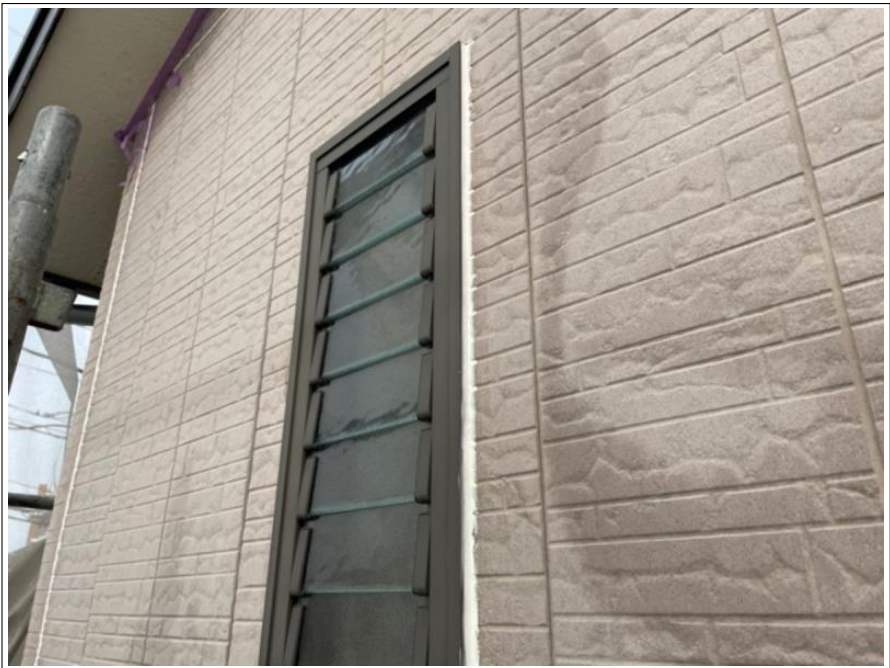

シーリング打ち増し

施工完了



シーリング打ち替え

施工前

工事件名 兼邸 屋根、外壁、付帯塗装工事

工 種 シーリング工事

外壁目地部

着工前

撮影年月日 2021/05/08 施 工 者 ベストホーム株式会社



工事件名 〇〇邸 屋根、外壁、付帯塗装工事

工 種 シーリング工事

外壁目地部

旧シーリング撤去

撮影年月日 2021/05/08 施 工 者 ヘストホーム株式会社

シーリング打ち替え

既存シーリング材撤去



工事件名 〇〇邸 屋根、外壁、付帯塗装工事

工 種 シーリング工事

外壁目地部

旧シーリング撤去

撮影年月日 2021/05/08 施 工 者 ヘストホーム株式会社

シーリング打ち替え

既存シーリング材撤去

施工中

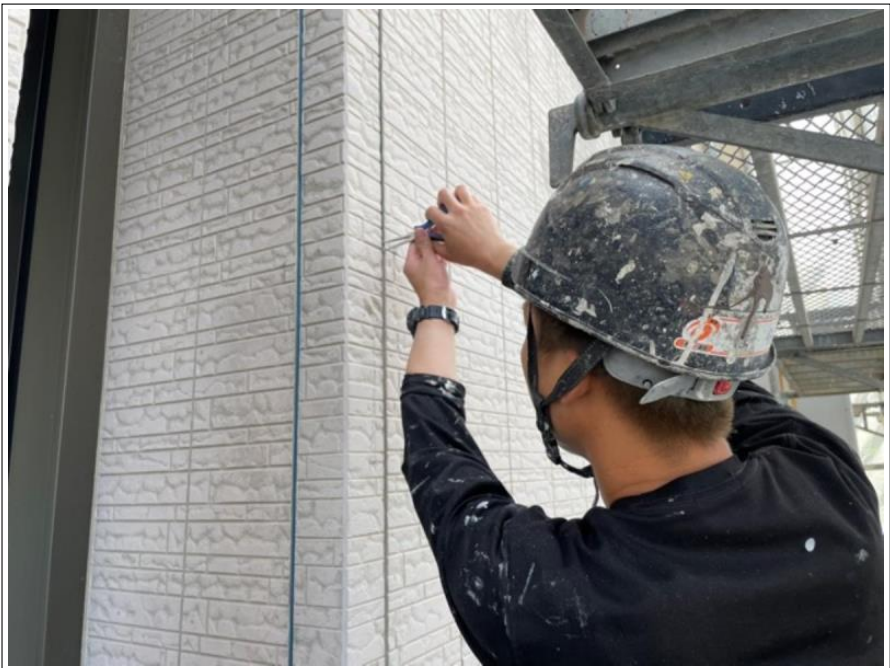

シーリング打ち替え

既存シーリング材撤去

施工中

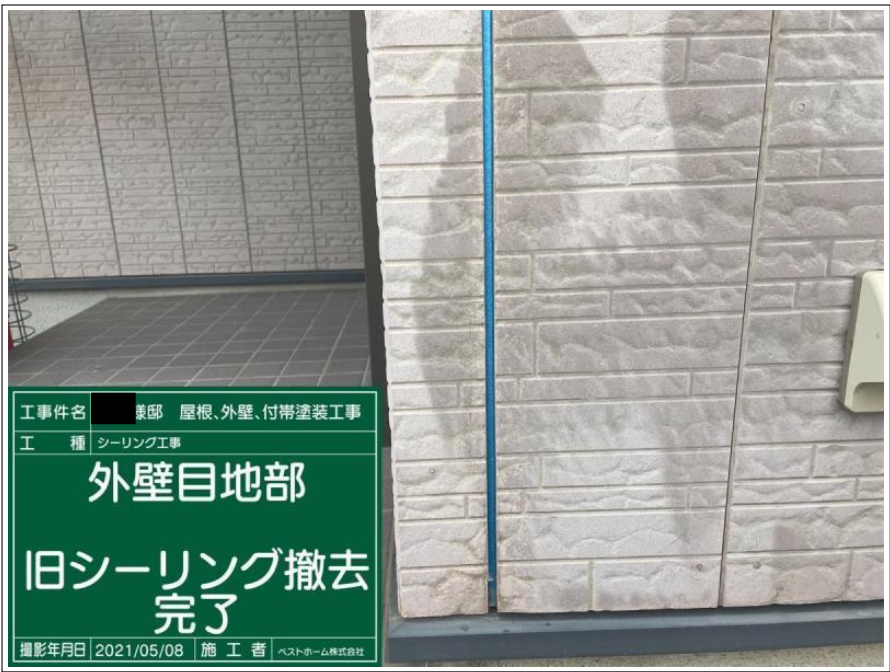

工事件名 兼邸 屋根、外壁、付帯塗装工事

工 種 シーリング工事

外壁目地部

旧シーリング撤去
完了

撮影年月日 2021/05/08 施 工 者 ベストホーム株式会社

シーリング打ち替え

既存シーリング材撤去

完了



工事件名 兼邸 屋根、外壁、付帯塗装工事

工 種 シーリング工事

撤去済みシーリン
グ材

撮影年月日 2021/05/10 施 工 者 ベストホーム株式会社

シーリング打ち替え

既存シーリング材撤去

完了



シーリング打ち替え

既存シーリング材撤去

完了



シーリング打ち替え

既存シーリング材撤去

完了



シーリング打ち替え

清掃



シーリング打ち替え

清掃

施工中

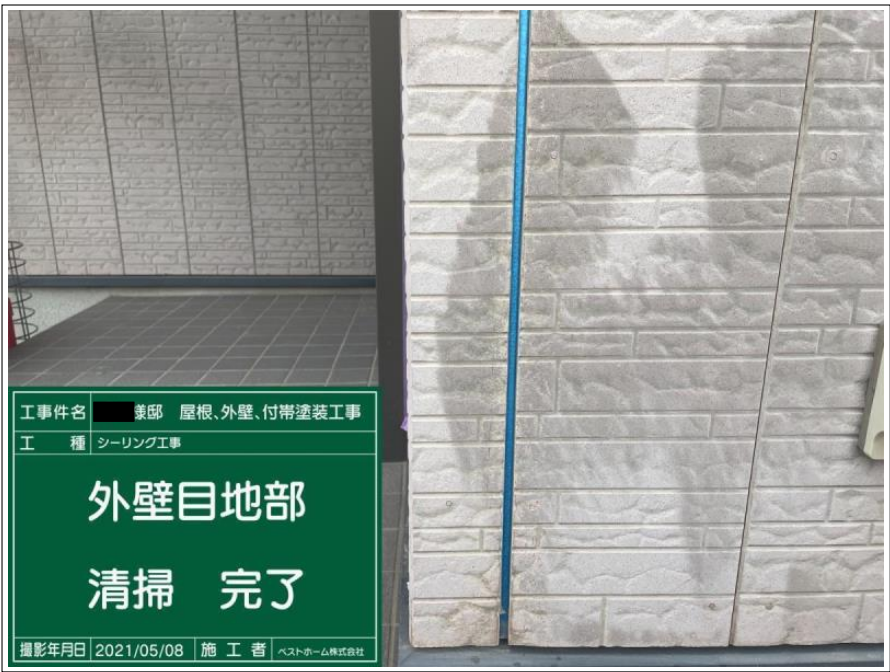

シーリング打ち替え

清掃

完了



シーリング打ち替え

プライマー塗布



シーリング打ち替え

プライマー塗布

施工中

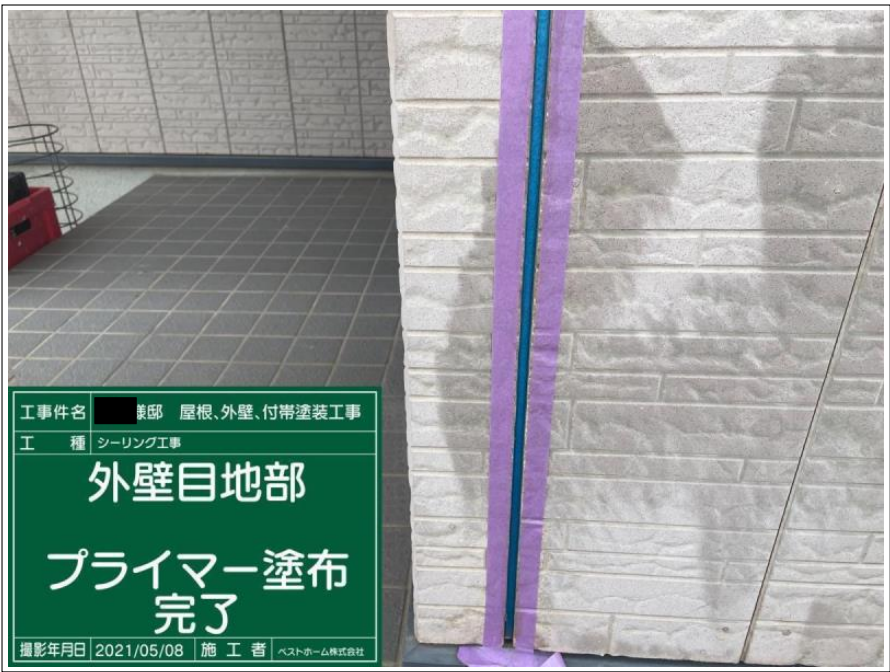

シーリング打ち替え

プライマー塗布

完了



シーリング打ち替え

シーリング充填



シーリング打ち替え

シーリング充填

施工中



工 事 件 名 ■■■ 様邸 屋根、外壁、付帯塗装工事

工 種 シーリング工事

外壁目地部

シーリング打ち
完了

撮影年月日 2021/05/08 施 工 者 ベストホーム株式会社

シーリング打ち替え

シーリング充填

完了



工 事 件 名 ■■■ 様邸 屋根、外壁、付帯塗装工事

工 種 シーリング工事

外壁目地部

ヘラ押さえ

撮影年月日 2021/05/08 施 工 者 ベストホーム株式会社

シーリング打ち替え

シーリングヘラ押さえ



工 事 件 名 ■■■ 様邸 屋根、外壁、付帯塗装工事

工 種 シーリング工事

外壁目地部

ヘラ押さえ

撮影年月日 2021/05/08 施 工 者 ベストホーム株式会社

シーリング打ち替え

シーリングヘラ押さえ

施工中



シーリング打ち替え

シーリングヘラ押さえ

施工中

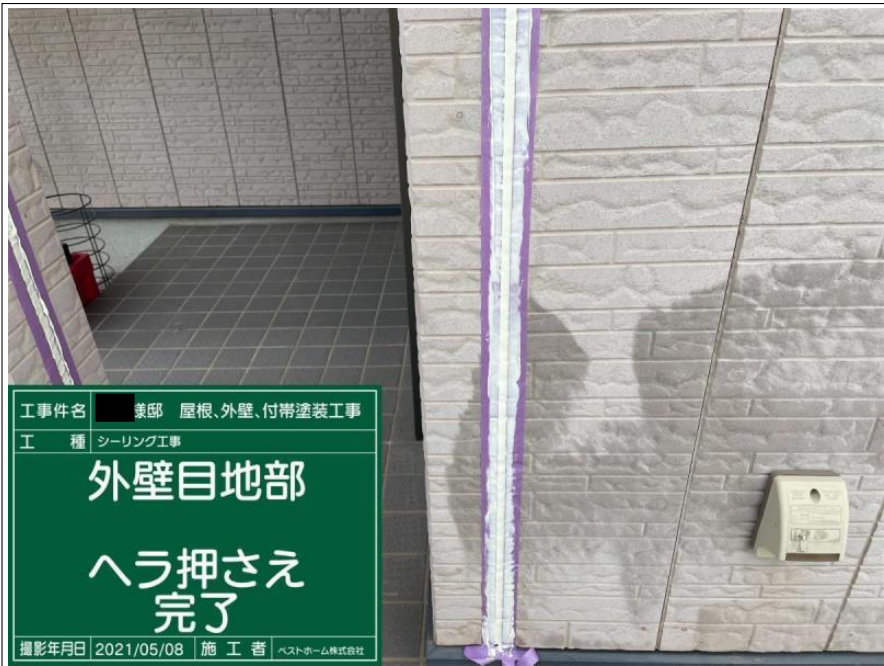

シーリング打ち替え

シーリングヘラ押さえ

完了



シーリング打ち替え

シーリングヘラ押さえ

完了



シーリング打ち替え

施工完了

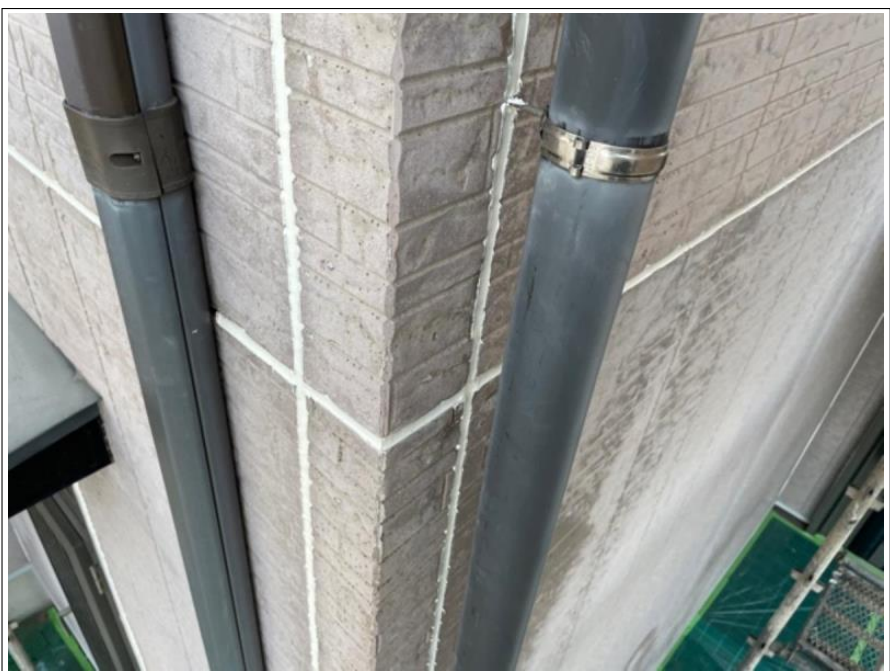

シーリング打ち替え

施工完了



シーリング工事

外壁 2階（北面）

施工完了



工事件名 様邸 屋根、外壁、付帯塗装工事

工 種 シーリング工事

西面 2F

シーリング完了

撮影年月日 2021/05/10 施 工 者 ヘストホーム株式会社

シーリング工事

外壁 2階 (西面)

施工完了



工事件名 様邸 屋根、外壁、付帯塗装工事

工 種 シーリング工事

南面 2F

シーリング完了

撮影年月日 2021/05/10 施 工 者 ヘストホーム株式会社

シーリング工事

外壁 2階 (南面)

施工完了



工事件名 様邸 屋根、外壁、付帯塗装工事

工 種 シーリング工事

東面 2F

シーリング完了

撮影年月日 2021/05/10 施 工 者 ヘストホーム株式会社

シーリング工事

外壁 2階 (東面)

施工完了



工事件名 ■■■ 兼邸 屋根、外壁、付帯塗装工事

工 種 シーリング工事

北面 1F

シーリング完了

撮影年月日 2021/05/11 施 工 者 ヘストホーム株式会社

シーリング工事

外壁 1階 (北面)

施工完了



工事件名 ■■■ 兼邸 屋根、外壁、付帯塗装工事

工 種 シーリング工事

西面 1F

シーリング完了

撮影年月日 2021/05/11 施 工 者 ヘストホーム株式会社

シーリング工事

外壁 1階 (西面)

施工完了



工事件名 ■■■ 兼邸 屋根、外壁、付帯塗装工事

工 種 シーリング工事

南面 1F

シーリング完了

撮影年月日 2021/05/11 施 工 者 ヘストホーム株式会社

シーリング工事

外壁 1階 (南面)

施工完了

シーリング工事

外壁 1階 (東面)

施工完了



外壁メイン部 2階 (北面)

施工前



外壁メイン部 2階 (西面)

施工前



外壁メイン部 2階 (南面)

施工前



外壁メイン部 2階 (東面)

施工前



外壁メイン部 1階 (北面)

施工前



外壁メイン部 1階（西面）

施工前



外壁メイン部 1階（南面）

施工前



外壁メイン部 1階（東面）

施工前



外壁アクセント部

施工前



工 事 件 名 ■ 様邸 屋根、外壁、付帯塗装工事

工 種 塗装工事

アクセント外壁

着工前

撮影年月日 2021/05/07 施 工 者 ヘストホーム株式会社

外壁カビ発生部

施工前



工 事 件 名 ■ 様邸 屋根、外壁、付帯塗装工事

工 種 塗装工事

カビ発生部外壁

着工前

撮影年月日 2021/05/07 施 工 者 ヘストホーム株式会社

外壁カビ発生部

防カビ下塗り

バリアー塗布



工 事 件 名 ■ 様邸 屋根、外壁、付帯塗装工事

工 種 塗装工事

カビ発生部外壁

バリアー塗布

撮影年月日 2021/05/14 施 工 者 ヘストホーム株式会社



工事件名 ■ 様邸 屋根、外壁、付帯塗装工事
 工 種 塗装工事
カビ発生部外壁
バリアー塗布
 撮影年月日 2021/05/14 施 工 者 ヘストホーム株式会社

外壁カビ発生部

防カビ下塗り

バリアー塗布

施工中



工事件名 ■ 様邸 屋根、外壁、付帯塗装工事
 工 種 塗装工事
カビ発生部外壁
バリアー塗布
完了
 撮影年月日 2021/05/14 施 工 者 ヘストホーム株式会社

外壁カビ発生部

防カビ下塗り

バリアー塗布

完了



工事件名 ■ 様邸 屋根、外壁、付帯塗装工事
 工 種 塗装工事
カビ発生部外壁
バリアー塗布
完了
 撮影年月日 2021/05/14 施 工 者 ヘストホーム株式会社

外壁カビ発生部

防カビ下塗り

バリアー塗布

完了



工事件名 ■ 様邸 屋根、外壁、付帯塗装工事
 工 種 塗装工事
**北面
2F 外壁**
下塗り
 撮影年月日 2021/05/14 施 工 者 ベストホーム株式会社

外壁メイン部 2階

下塗り



工事件名 ■ 様邸 屋根、外壁、付帯塗装工事
 工 種 塗装工事
**北面
2F 外壁**
下塗り
 撮影年月日 2021/05/14 施 工 者 ベストホーム株式会社

外壁メイン部 2階

下塗り

施工中



工事件名 ■ 様邸 屋根、外壁、付帯塗装工事
 工 種 塗装工事
**北面
1F 外壁**
下塗り
 撮影年月日 2021/05/14 施 工 者 ベストホーム株式会社

外壁メイン部 1階

下塗り

施工中

外壁メイン部 1階

下塗り

施工中



外壁アクセント部

下塗り

施工中



外壁アクセント部

下塗り

施工中





工事件名 ■ 様邸 屋根、外壁、付帯塗装工事

工 種 塗装工事

カビ発生部外壁

下塗り

撮影年月日 2021/05/14 施 工 者 ヘストホーム株式会社

外壁カビ発生部

下塗り

施工中



工事件名 ■ 様邸 屋根、外壁、付帯塗装工事

工 種 塗装工事

カビ発生部外壁

下塗り

撮影年月日 2021/05/14 施 工 者 ヘストホーム株式会社

外壁カビ発生部

下塗り

施工中



工事件名 ■ 様邸 屋根、外壁、付帯塗装工事

工 種 塗装工事

北面
2F 外壁

下塗り 完了

撮影年月日 2021/05/19 施 工 者 ヘストホーム株式会社

外壁メイン部 2階（北面）

下塗り

完了

外壁メイン部 2階（北面）

下塗り

完了



外壁メイン部 2階（西面）

下塗り

完了



外壁メイン部 2階（南面）

下塗り

完了



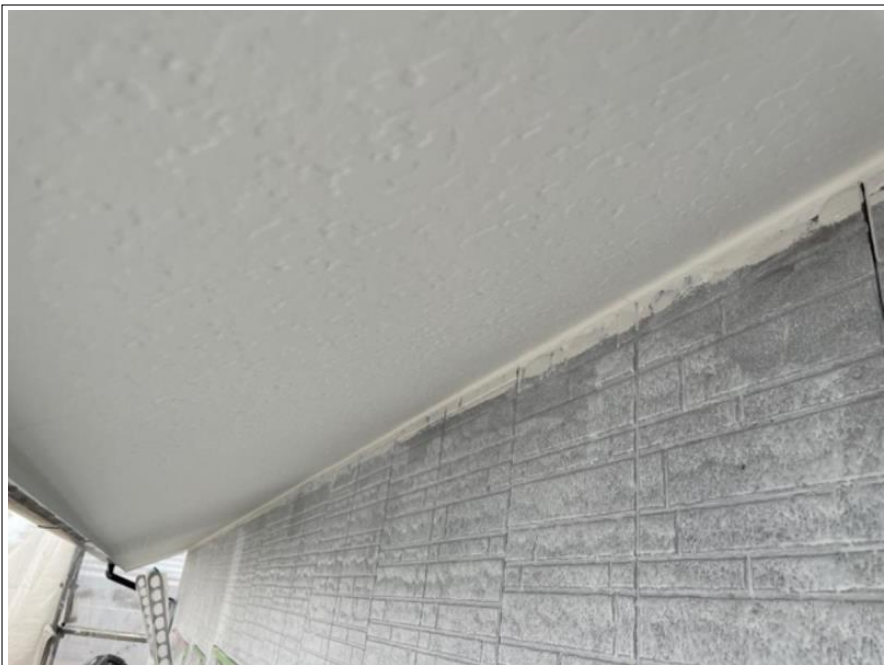

外壁メイン部 2階（南面）

下塗り

完了

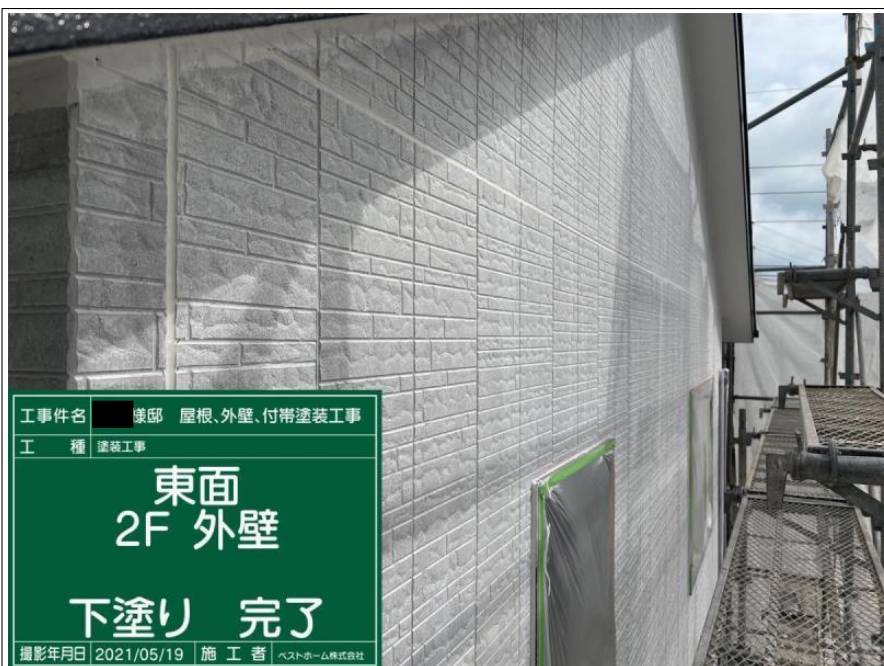

外壁メイン部 2階（東面）

下塗り

完了

工 事 件 名 〇〇邸 屋根、外壁、付帯塗装工事

工 種 塗装工事

東面
2F 外壁

下塗り 完了

撮影年月日 2021/05/19 施 工 者 ヘストホーム株式会社



外壁メイン部 1階（北面）

下塗り

完了

工 事 件 名 〇〇邸 屋根、外壁、付帯塗装工事

工 種 塗装工事

北面
1F 外壁

下塗り 完了

撮影年月日 2021/05/19 施 工 者 ヘストホーム株式会社

外壁メイン部 1階（北面）

下塗り

完了



外壁メイン部 1階（西面）

下塗り

完了



外壁メイン部 1階（南面）

下塗り

完了





工事件名 ■ 様邸 屋根、外壁、付帯塗装工事
 工 種 塗装工事
**西面
 1F 外壁**
下塗り 完了
 撮影年月日 2021/05/19 施 工 者 ヘストホーム株式会社

外壁メイン部 1階（東面）

下塗り

完了



工事件名 ■ 様邸 屋根、外壁、付帯塗装工事
 工 種 塗装工事
アクセント外壁
下塗り 完了
 撮影年月日 2021/05/19 施 工 者 ヘストホーム株式会社

外壁アクセント部

下塗り

完了



工事件名 ■ 様邸 屋根、外壁、付帯塗装工事
 工 種 塗装工事
アクセント外壁
下塗り 完了
 撮影年月日 2021/05/19 施 工 者 ヘストホーム株式会社

外壁アクセント部

下塗り

完了



外壁アクセント部

下塗り

完了

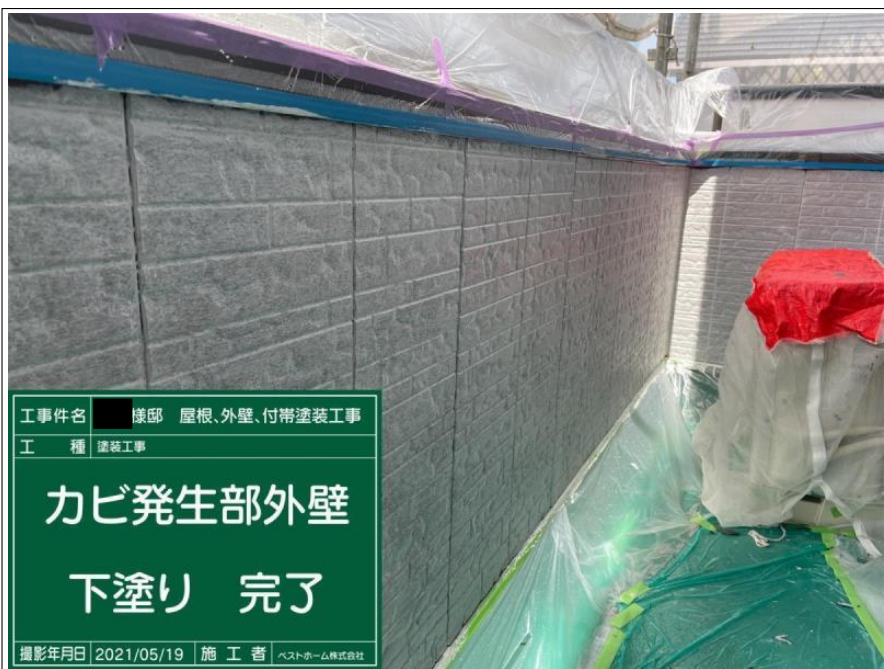

外壁カビ発生部

下塗り

完了



外壁カビ発生部

下塗り

完了

工事件名 様邸 屋根、外壁、付帯塗装工事

工種 塗装工事

カビ発生部外壁

下塗り 完了

撮影年月日 2021/05/19 施工者 ヘストホーム株式会社

工事件名 様邸 屋根、外壁、付帯塗装工事

工種 塗装工事

カビ発生部外壁

下塗り 完了

撮影年月日 2021/05/19 施工者 ヘストホーム株式会社



工事件名 様邸 屋根、外壁、付帯塗装工事

工 種 塗装工事

アステックプラス
混入

撮影年月日 2021/05/21 施 工 者 ヘストホーム株式会社

外壁

上塗り材料混入攪拌

防カビ添加材：アステックプラスS



工事件名 様邸 屋根、外壁、付帯塗装工事

工 種 塗装工事

北面
2F 外壁

上塗り1回目

撮影年月日 2021/05/19 施 工 者 ヘストホーム株式会社

外壁メイン部 2階

上塗り1回目



工事件名 様邸 屋根、外壁、付帯塗装工事

工 種 塗装工事

北面
2F 外壁

上塗り1回目

撮影年月日 2021/05/19 施 工 者 ヘストホーム株式会社

外壁メイン部 2階

上塗り1回目

施工中



工事件名 ■ 様邸 屋根、外壁、付帯塗装工事
 工 種 塗装工事
**北面
 1F 外壁**
上塗り1回目
 撮影年月日 2021/05/19 施 工 者 ヘストホーム株式会社

外壁メイン部 1階

上塗り1回目

施工中



工事件名 ■ 様邸 屋根、外壁、付帯塗装工事
 工 種 塗装工事
**北面
 1F 外壁**
上塗り1回目
 撮影年月日 2021/05/19 施 工 者 ヘストホーム株式会社

外壁メイン部 1階

上塗り1回目

施工中



工事件名 ■ 様邸 屋根、外壁、付帯塗装工事
 工 種 塗装工事
アクセント外壁
上塗り1回目
 撮影年月日 2021/05/19 施 工 者 ヘストホーム株式会社

外壁アクセント部

上塗り1回目

施工中



外壁アクセント部

上塗り 1 回目

施工中



外壁カビ発生部

上塗り 1 回目

施工中



外壁カビ発生部

上塗り 1 回目

施工中



工事件名 ■■■ 邸 屋根、外壁、付帯塗装工事
 工 種 塗装工事
**北面
 2F 外壁
 上塗り1回目
 完了**
 撮影年月日 2021/05/19 施 工 者 ヘストホーム株式会社

外壁メイン部 2階（北面）

上塗り1回目

完了

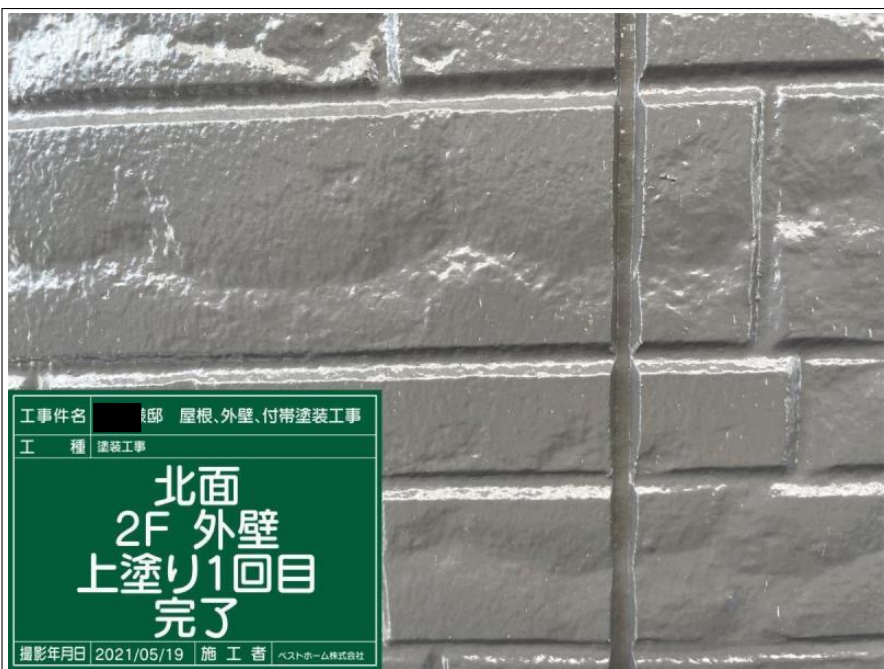

工事件名 ■■■ 邸 屋根、外壁、付帯塗装工事
 工 種 塗装工事
**北面
 2F 外壁
 上塗り1回目
 完了**
 撮影年月日 2021/05/19 施 工 者 ヘストホーム株式会社

外壁メイン部 2階（北面）

上塗り1回目

完了

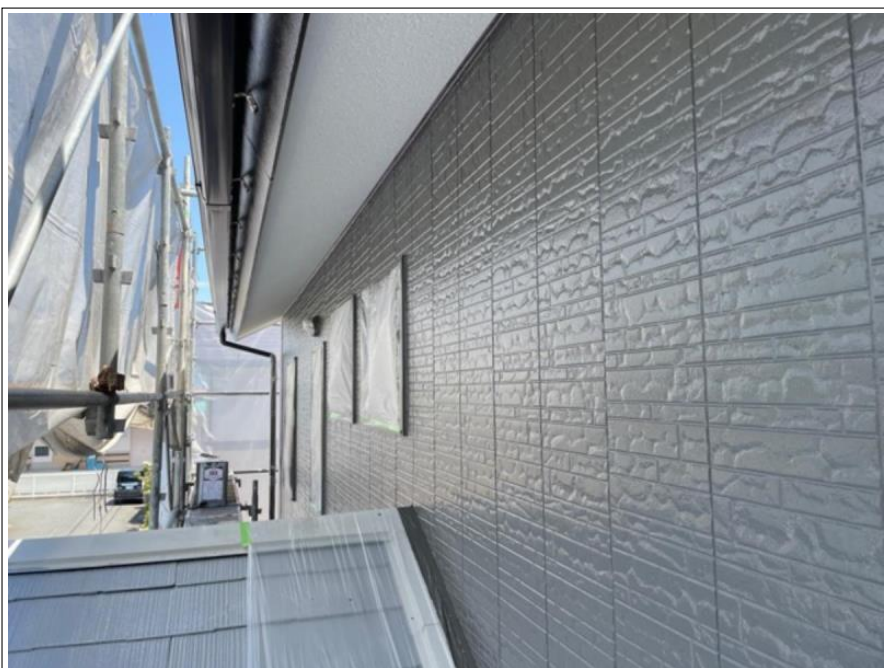

外壁メイン部 2階（北面）

上塗り1回目

完了



工事件名 ■ 様邸 屋根、外壁、付帯塗装工事
 工 種 塗装工事
**西面
2F 外壁
上塗り1回目
完了**
 撮影年月日 2021/05/19 施 工 者 ベストホーム株式会社

外壁メイン部 2階（西面）

上塗り1回目

完了



工事件名 ■ 様邸 屋根、外壁、付帯塗装工事
 工 種 塗装工事
**南面
2F 外壁
上塗り1回目
完了**
 撮影年月日 2021/05/19 施 工 者 ベストホーム株式会社

外壁メイン部 2階（南面）

上塗り1回目

完了

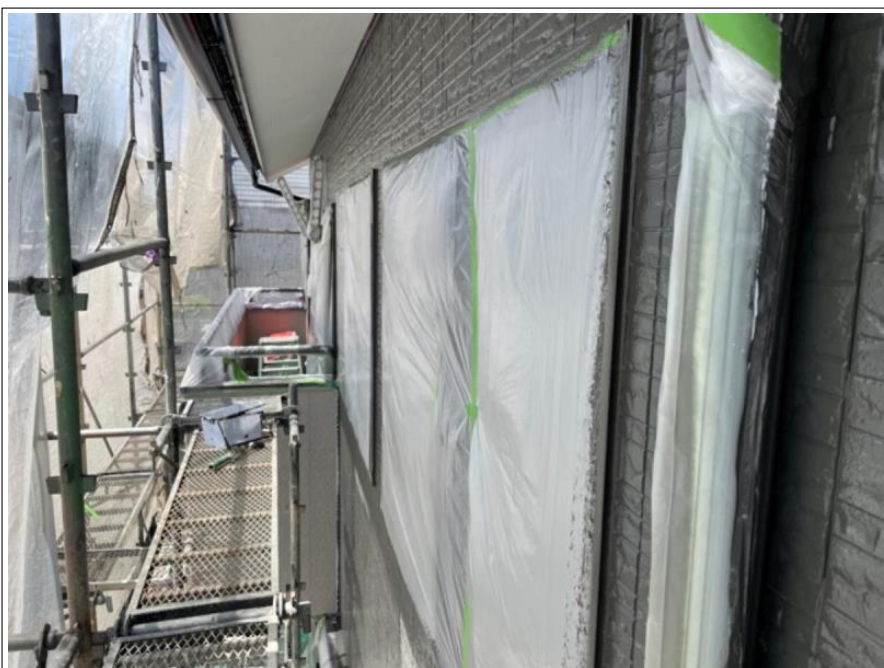

外壁メイン部 2階（南面）

上塗り1回目

完了

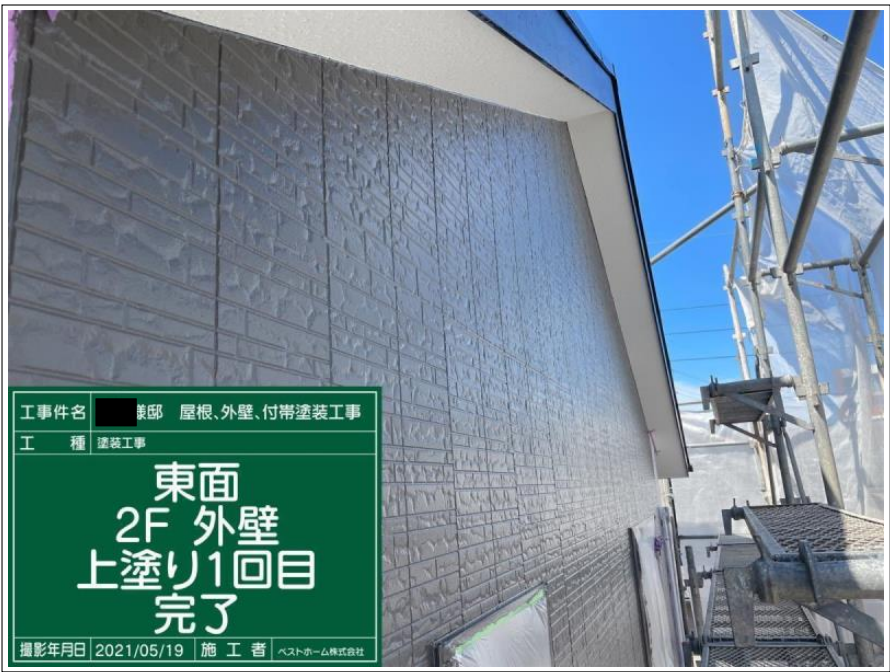

外壁メイン部 2階（東面）

上塗り1回目

完了



外壁メイン部 1階（北面）

上塗り1回目

完了

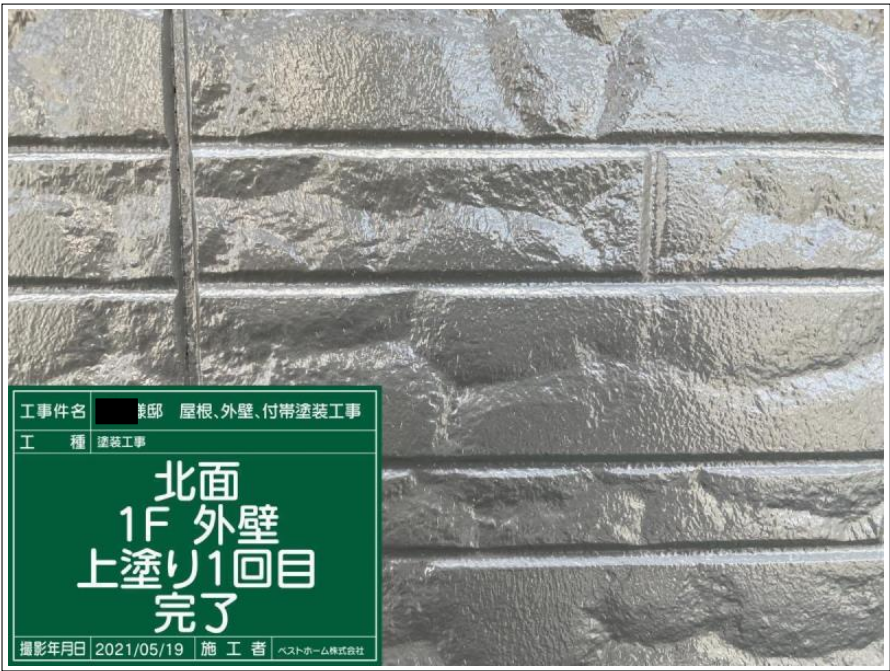

外壁メイン部 1階（北面）

上塗り1回目

完了



工事件名 ■ 様邸 屋根、外壁、付帯塗装工事
 工 種 塗装工事
**西面
1F 外壁
上塗り1回目
完了**
 撮影年月日 2021/05/19 施 工 者 ヘストホーム株式会社

外壁メイン部 1階 (西面)

上塗り 1 回目

完了



工事件名 ■ 様邸 屋根、外壁、付帯塗装工事
 工 種 塗装工事
**南面
1F 外壁
上塗り1回目
完了**
 撮影年月日 2021/05/19 施 工 者 ヘストホーム株式会社

外壁メイン部 1階 (南面)

上塗り 1 回目

完了



工事件名 ■ 様邸 屋根、外壁、付帯塗装工事
 工 種 塗装工事
**東面
1F 外壁
上塗り1回目
完了**
 撮影年月日 2021/05/19 施 工 者 ヘストホーム株式会社

外壁メイン部 1階 (東面)

上塗り 1 回目

完了



工事件名 様邸 屋根、外壁、付帯塗装工事

工種 塗装工事

アクセント外壁

上塗り1回目
完了

撮影年月日 2021/05/19 施工者 ヘストカーム株式会社

外壁アクセント部

上塗り1回目

完了

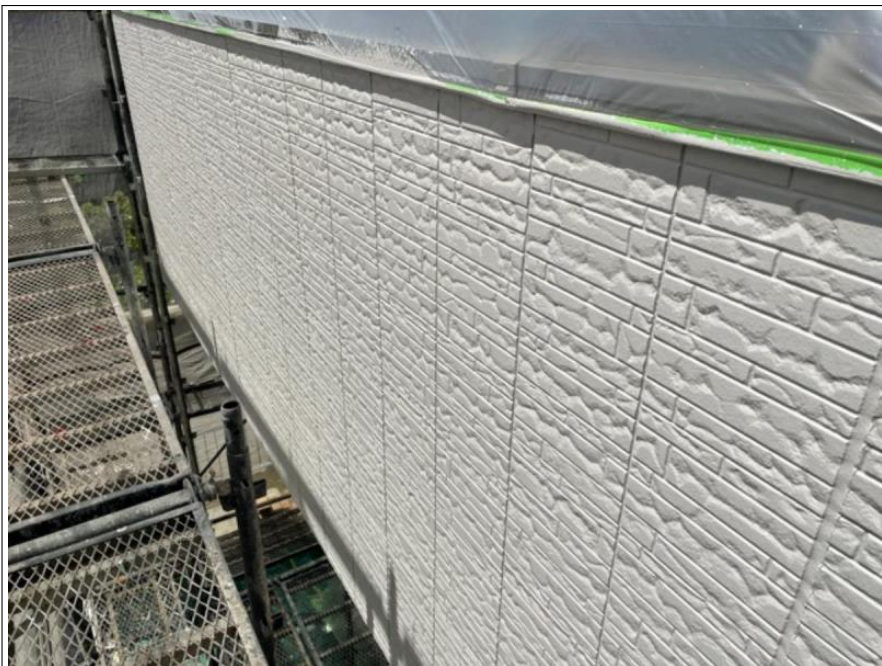

外壁アクセント部

上塗り1回目

完了



工事件名 様邸 屋根、外壁、付帯塗装工事

工種 塗装工事

アクセント外壁

上塗り1回目
完了

撮影年月日 2021/05/19 施工者 ヘストカーム株式会社

外壁アクセント部

上塗り1回目

完了



外壁アクセント部

上塗り 1回目

完了



外壁カビ発生部

上塗り 1回目

完了



外壁カビ発生部

上塗り 1回目

完了

工事件名 〇〇邸 屋根、外壁、付帯塗装工事

工 種 塗装工事

カビ発生部外壁
上塗り1回目
アステックプラス
人 完了

撮影年月日 2021/05/19 施工者 ヘストホーム株式会社

工事件名 〇〇邸 屋根、外壁、付帯塗装工事

工 種 塗装工事

カビ発生部外壁
上塗り1回目
アステックプラス
人 完了

撮影年月日 2021/05/19 施工者 ヘストホーム株式会社



工事件名 ■ 様邸 屋根、外壁、付帯塗装工事

工 種 塗装工事

北面
2F 外壁
上塗り2回目

撮影年月日 2021/05/21 施 工 者 ヘストホーム株式会社

外壁メイン部 2階

上塗り2回目



工事件名 ■ 様邸 屋根、外壁、付帯塗装工事

工 種 塗装工事

北面
2F 外壁
上塗り2回目

撮影年月日 2021/05/21 施 工 者 ヘストホーム株式会社

外壁メイン部 2階

上塗り2回目

施工中



外壁メイン部 2階

上塗り2回目

施工中



工事件名 ■■■ 様邸 屋根、外壁、付帯塗装工事

工 種 塗装工事

北面
1F 外壁
上塗り2回目

撮影年月日 2021/05/21 施 工 者 ヘストホーム株式会社

外壁メイン部 1階

上塗り2回目

施工中



工事件名 ■■■ 様邸 屋根、外壁、付帯塗装工事

工 種 塗装工事

北面
1F 外壁
上塗り2回目

撮影年月日 2021/05/21 施 工 者 ヘストホーム株式会社

外壁メイン部 1階

上塗り2回目

施工中



工事件名 ■■■ 様邸 屋根、外壁、付帯塗装工事

工 種 塗装工事

アクセント外壁
上塗り2回目

撮影年月日 2021/05/21 施 工 者 ヘストホーム株式会社

外壁アクセント部

上塗り2回目

施工中



工事件名 ■ 様邸 屋根、外壁、付帯塗装工事
 工 種 塗装工事
アクセント外壁
上塗り2回目
 撮影年月日 2021/05/21 施 工 者 ヘストホーム株式会社

外壁アクセント部

上塗り 2回目

施工中



工事件名 ■ 様邸 屋根、外壁、付帯塗装工事
 工 種 塗装工事
カビ発生部外壁
上塗り2回目
アステックプラス
人
 撮影年月日 2021/05/21 施 工 者 ヘストホーム株式会社

外壁カビ発生部

上塗り 2回目

施工中



工事件名 ■ 様邸 屋根、外壁、付帯塗装工事
 工 種 塗装工事
カビ発生部外壁
上塗り2回目
アステックプラス
人
 撮影年月日 2021/05/21 施 工 者 ヘストホーム株式会社

外壁カビ発生部

上塗り 2回目

施工中



工 事 件 名 様邸 屋根、外壁、付帯塗装工事

工 種 塗装工事

北面
2F 外壁
完了

撮影年月日 2021/05/25 施 工 者 ヘストホーム株式会社

外壁メイン部 2階（北面）

施工完了

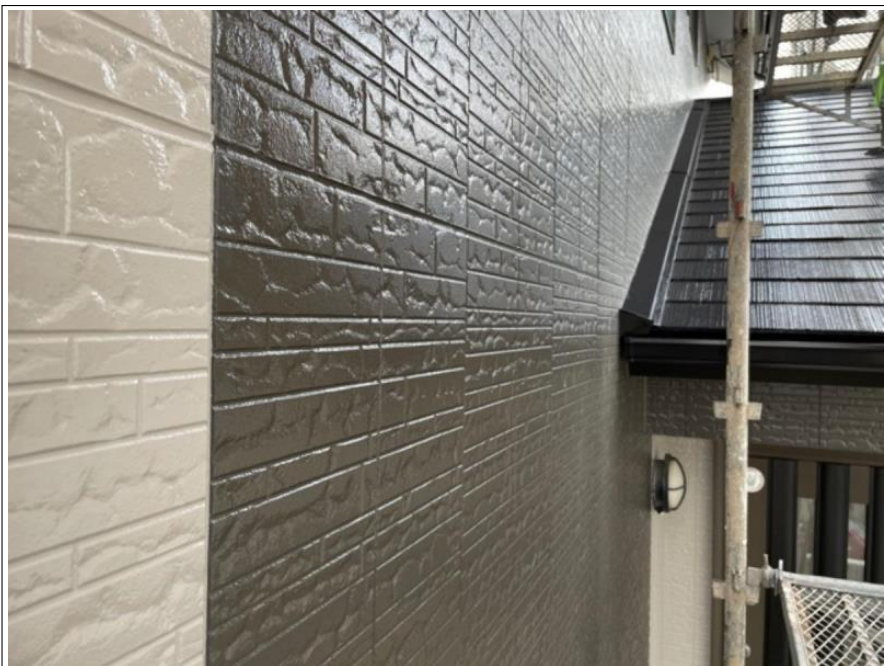

外壁メイン部 2階（北面）

施工完了

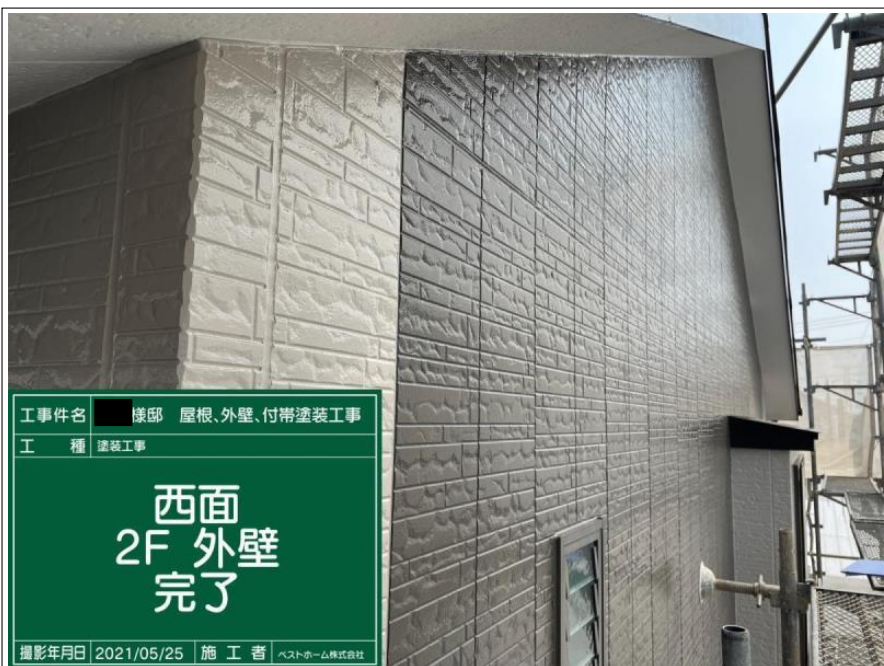

工 事 件 名 様邸 屋根、外壁、付帯塗装工事

工 種 塗装工事

西面
2F 外壁
完了

撮影年月日 2021/05/25 施 工 者 ヘストホーム株式会社

外壁メイン部 2階（西面）

施工完了

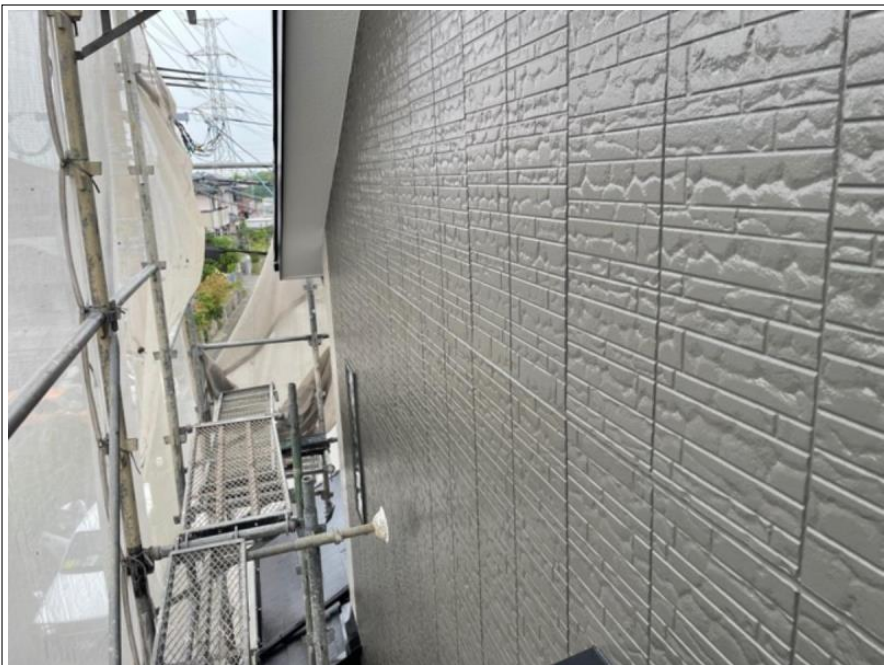

外壁メイン部 2階（西面）

施工完了

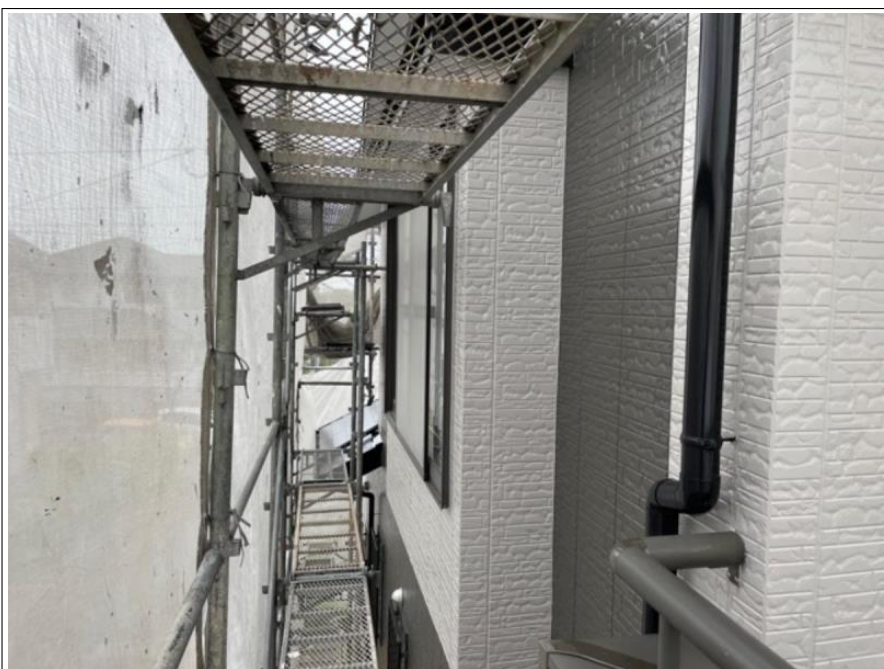

外壁メイン部 2階（西面）

施工完了



外壁メイン部 2階（南面）

施工完了

工 事 件 名 様邸 屋根、外壁、付帯塗装工事

工 種 塗装工事

南面
2F 外壁
完了

撮影年月日 2021/05/25 施 工 者 ヘストホーム株式会社

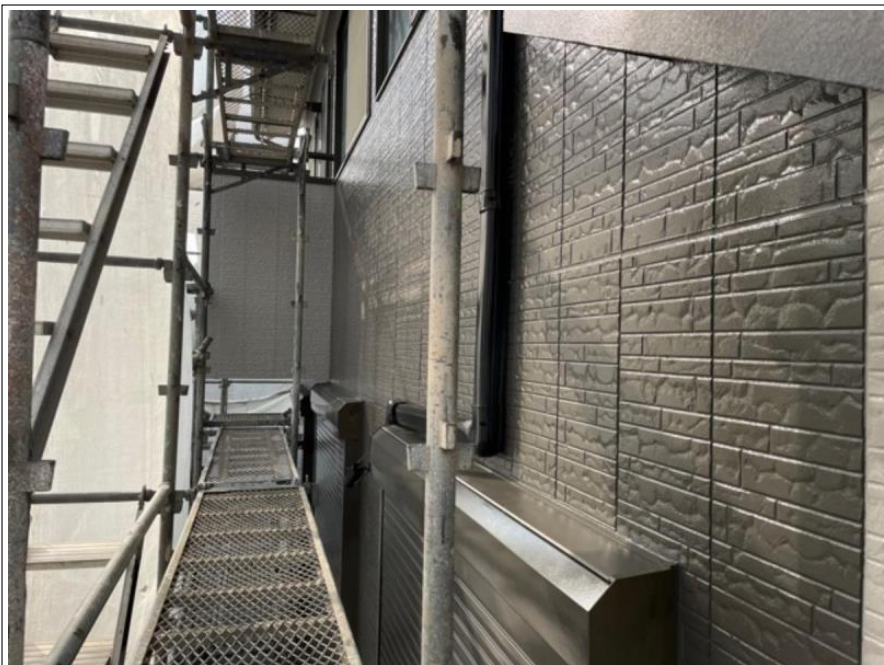

外壁メイン部 2階（南面）

施工完了



外壁メイン部 2階（東面）

施工完了

工 事 名 様邸 屋根、外壁、付帯塗装工事
工 種 塗装工事

東面
2F 外壁
完了

撮影年月日 2021/05/25 施 工 者 ヘストホーム株式会社

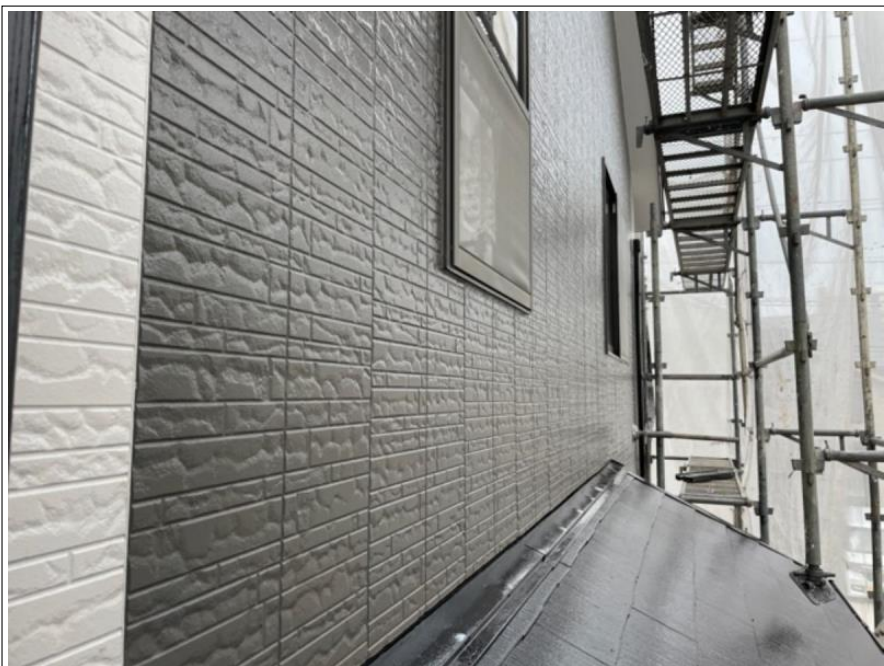

外壁メイン部 2階（東面）

施工完了



外壁メイン部 1階（北面）

施工完了

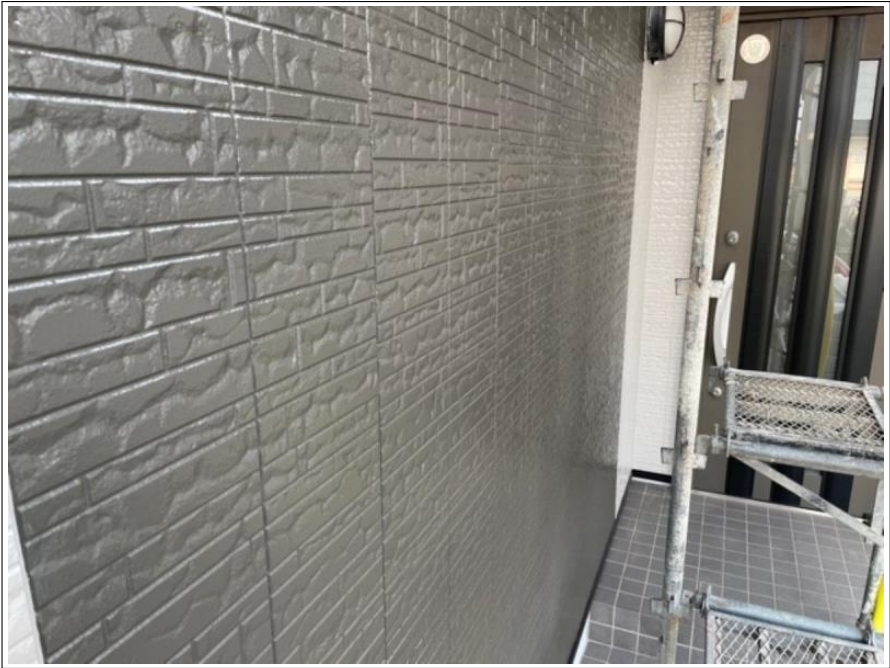

外壁メイン部 1階（北面）

施工完了



外壁メイン部 1階（北面）

施工完了

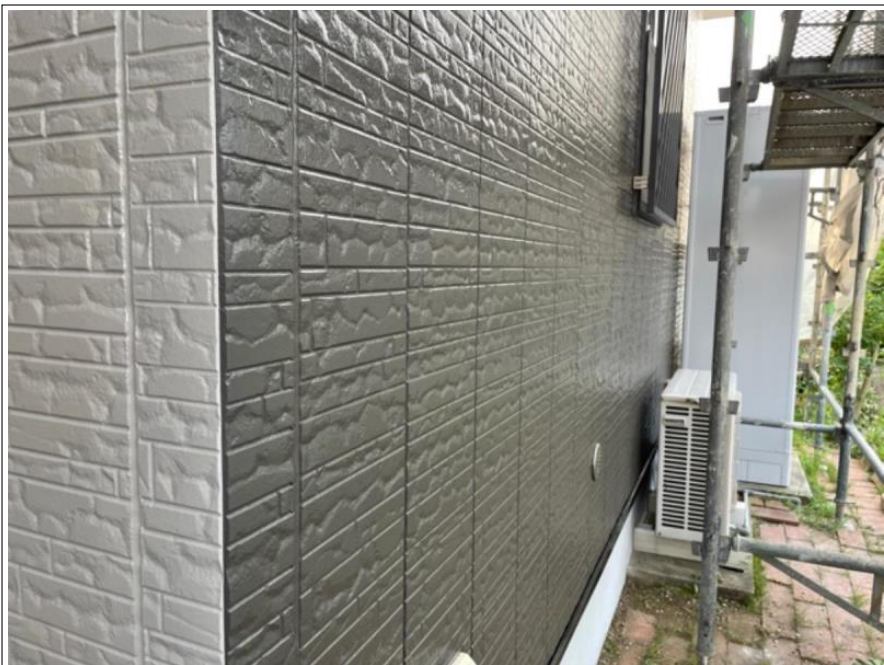

外壁メイン部 1階（北面）

施工完了



外壁メイン部 1階（西面）

施工完了

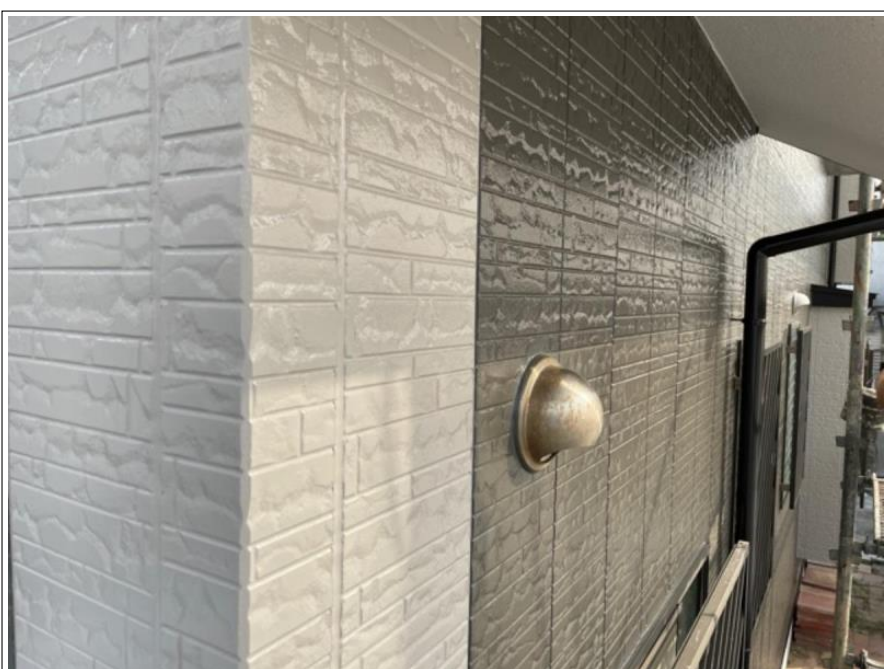

外壁メイン部 1階（西面）

施工完了

工事件名 様邸 屋根、外壁、付帯塗装工事

工種 塗装工事

西面
1F 外壁
完了

撮影年月日 2021/05/25 施工者 ヘストホーム株式会社



外壁メイン部 1階（西面）

施工完了



外壁メイン部 1階（南面）

施工完了

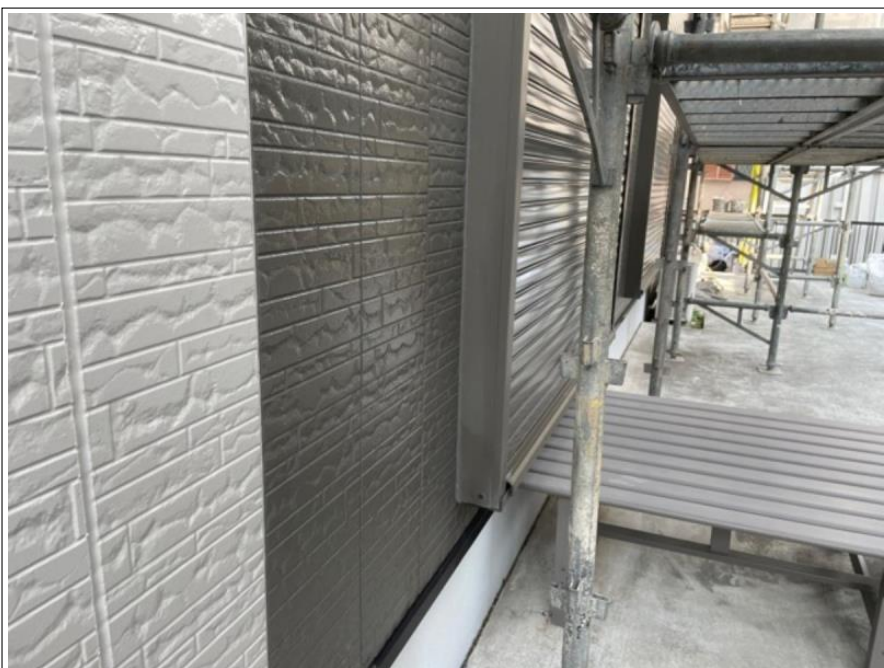

外壁メイン部 1階（南面）

施工完了



外壁メイン部 1階（東面）

施工完了

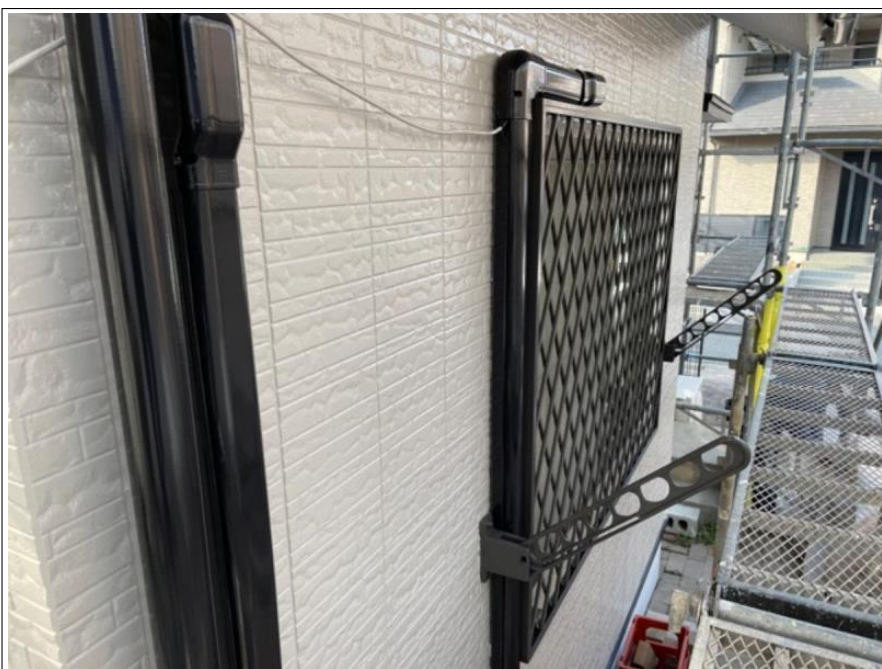

外壁メイン部 1階（東面）

施工完了



外壁アクセント部

施工完了



工事件名 ■ 様邸 屋根、外壁、付帯塗装工事

工 種 塗装工事

アクセント外壁

完了

撮影年月日 2021/05/25 施 工 者 ヘストホーム株式会社

外壁アクセント部

施工完了



工事件名 ■ 様邸 屋根、外壁、付帯塗装工事

工 種 塗装工事

カビ発生部外壁

完了

撮影年月日 2021/05/25 施 工 者 ヘストホーム株式会社

外壁カビ発生部

施工完了



工事件名 ■ 様邸 屋根、外壁、付帯塗装工事

工 種 塗装工事

カビ発生部外壁

完了

撮影年月日 2021/05/25 施 工 者 ヘストホーム株式会社

外壁カビ発生部

施工完了



破風 目地部

施工前



破風 目地部

既存シーリング材撤去



破風 目地部

既存シーリング材撤去

施工中



工事件名	様邸 屋根、外壁、付帯塗装工事
工種	シーリング工事
破風	
旧シーリング撤去 完了	
撮影年月日	2021/05/10 施工者
ベストホーム株式会社	

破風 目地部

既存シーリング材撤去

完了



工事件名	様邸 屋根、外壁、付帯塗装工事
工種	シーリング工事
破風	
清掃	
撮影年月日	2021/05/10 施工者
ベストホーム株式会社	

破風 目地部

清掃



工事件名	様邸 屋根、外壁、付帯塗装工事
工種	シーリング工事
破風	
清掃	
撮影年月日	2021/05/10 施工者
ベストホーム株式会社	

破風 目地部

清掃

施工中



破風 目地部

プライマー塗布



破風 目地部

プライマー塗布

施工中



破風 目地部

プライマー塗布

完了



工事件名 ■■■ 様邸 屋根、外壁、付帯塗装工事

工 種 シーリング工事

破風

シーリング打ち

撮影年月日 2021/05/10 施 工 者 ヘストホーム株式会社

破風 目地部

シーリング充填



工事件名 ■■■ 様邸 屋根、外壁、付帯塗装工事

工 種 シーリング工事

破風

シーリング打ち

撮影年月日 2021/05/10 施 工 者 ヘストホーム株式会社

破風 目地部

シーリング充填

施工中



工事件名 ■■■ 様邸 屋根、外壁、付帯塗装工事

工 種 シーリング工事

破風

**シーリング打ち
完了**

撮影年月日 2021/05/10 施 工 者 ヘストホーム株式会社

破風 目地部

シーリング充填

完了



工事件名 ■■■ 邸 屋根、外壁、付帯塗装工事
工 種 シーリング工事

破風
ヘラ押さえ

撮影年月日 2021/05/10 施 工 者 ヘストホーム株式会社

破風 目地部

シーリングヘラ押さえ



工事件名 ■■■ 様邸 屋根、外壁、付帯塗装工事
工 種 シーリング工事

破風
ヘラ押さえ

撮影年月日 2021/05/10 施 工 者 ヘストホーム株式会社

破風 目地部

シーリングヘラ押さえ

施工中

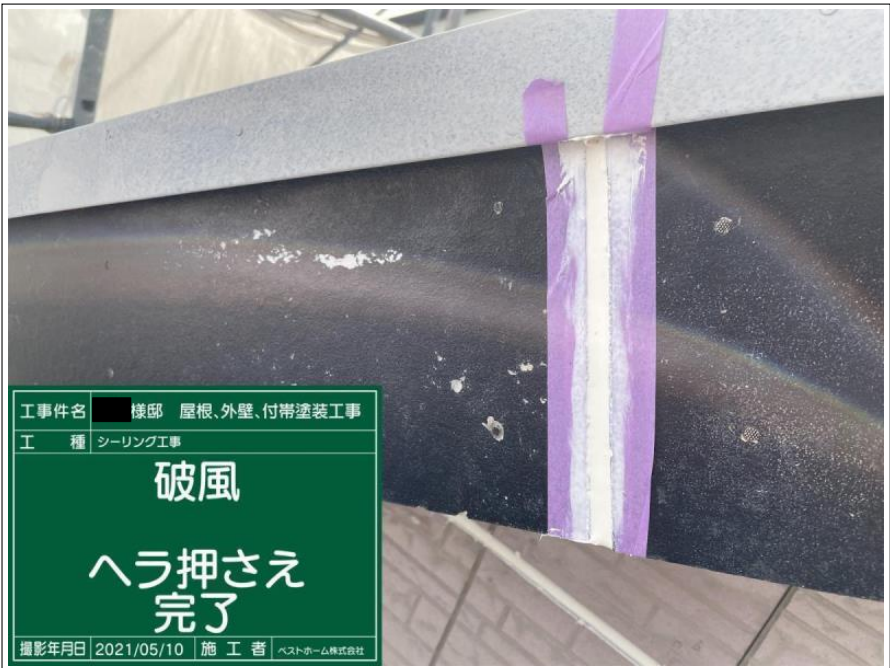

工事件名 ■■■ 様邸 屋根、外壁、付帯塗装工事
工 種 シーリング工事

破風
ヘラ押さえ
完了

撮影年月日 2021/05/10 施 工 者 ヘストホーム株式会社

破風 目地部

シーリングヘラ押さえ

完了

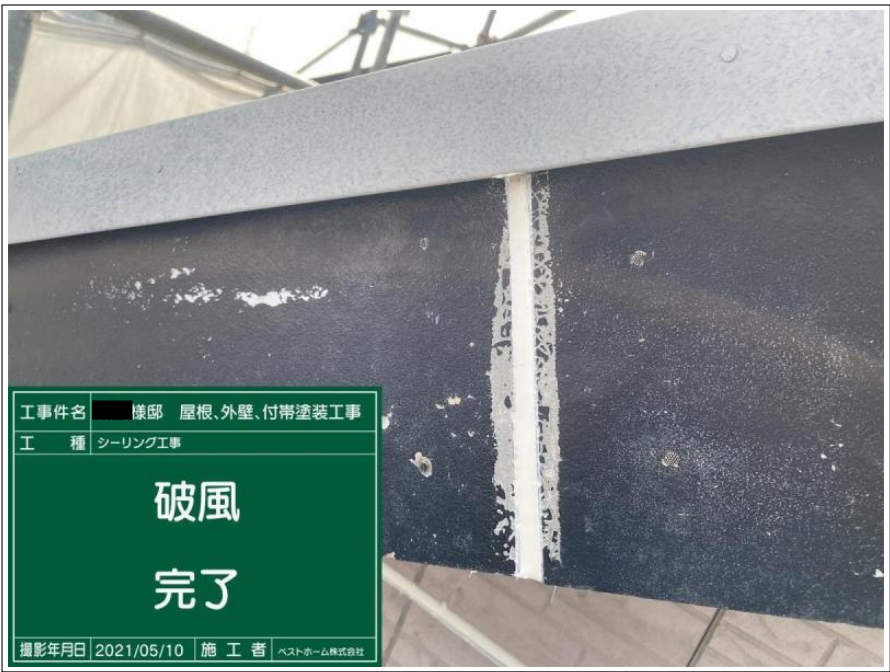

工 事 名 様邸 屋根、外壁、付帯塗装工事
工 種 シーリング工事

破風
完了

撮影年月日 2021/05/10 施 工 者 ベストホーム株式会社

破風 目地部

シーリング打ち

完了



工 事 名 様邸 屋根、外壁、付帯塗装工事
工 種 塗装工事

破風
着工前

撮影年月日 2021/05/14 施 工 者 ベストホーム株式会社

破風

施工前



工 事 名 様邸 屋根、外壁、付帯塗装工事
工 種 塗装工事

破風
ケレン

撮影年月日 2021/05/14 施 工 者 ベストホーム株式会社

破風

下地処理

ケレン中



工事件名	様邸 屋根、外壁、付帯塗装工事
工種	塗装工事
破風 ケレン	
撮影年月日	2021/05/14 施工者
	ベストホーム株式会社

破風

下地処理

ケレン中



工事件名	様邸 屋根、外壁、付帯塗装工事
工種	塗装工事
破風 ケレン 完了	
撮影年月日	2021/05/14 施工者
	ベストホーム株式会社

破風

下地処理

ケレン完了



工事件名	様邸 屋根、外壁、付帯塗装工事
工種	塗装工事
破風 ケレン 完了	
撮影年月日	2021/05/14 施工者
	ベストホーム株式会社

破風

下地処理

ケレン完了



工事件名 ■ 様邸 屋根、外壁、付帯塗装工事

工 種 塗装工事

破風
上塗り1回目

撮影年月日 2021/05/14 施 工 者 ヘストホーム株式会社

破風

上塗り 1 回目



工事件名 ■ 様邸 屋根、外壁、付帯塗装工事

工 種 塗装工事

破風
上塗り1回目

撮影年月日 2021/05/14 施 工 者 ヘストホーム株式会社

破風

上塗り 1 回目

施工中



工事件名 ■ 様邸 屋根、外壁、付帯塗装工事

工 種 塗装工事

破風
上塗り1回目
完了

撮影年月日 2021/05/23 施 工 者 ヘストホーム株式会社

破風

上塗り 1 回目

完了

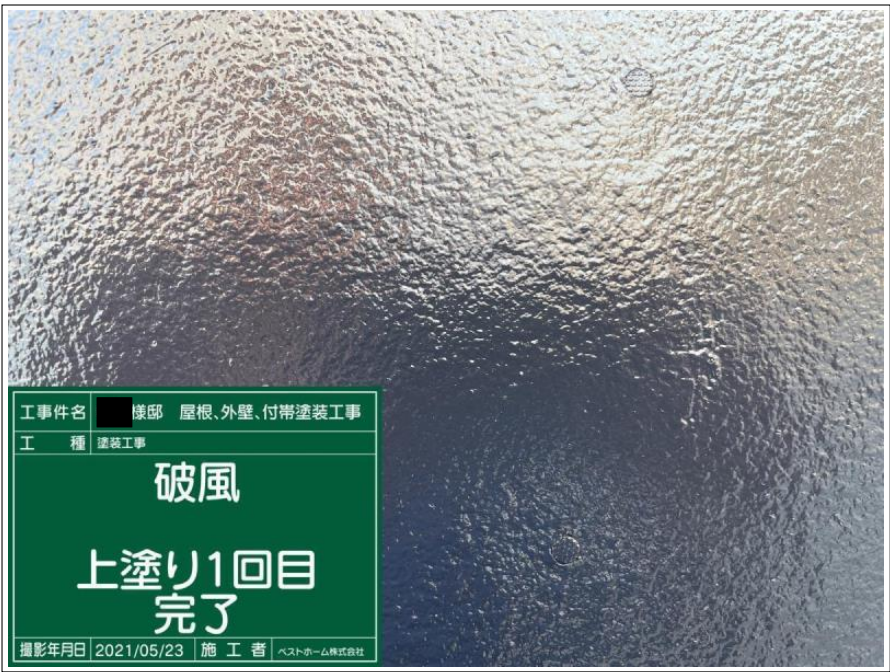

破風

上塗り1回目

完了



破風

上塗り1回目

完了



破風

上塗り2回目



工事件名 ■ 様邸 屋根、外壁、付帯塗装工事

工 種 塗装工事

破風
上塗り2回目

撮影年月日 2021/05/23 施 工 者 ヘストホーム株式会社

破風

上塗り2回目

施工中



工事件名 ■ 様邸 屋根、外壁、付帯塗装工事

工 種 塗装工事

破風
完了

撮影年月日 2021/05/25 施 工 者 ヘストホーム株式会社

破風

施工完了

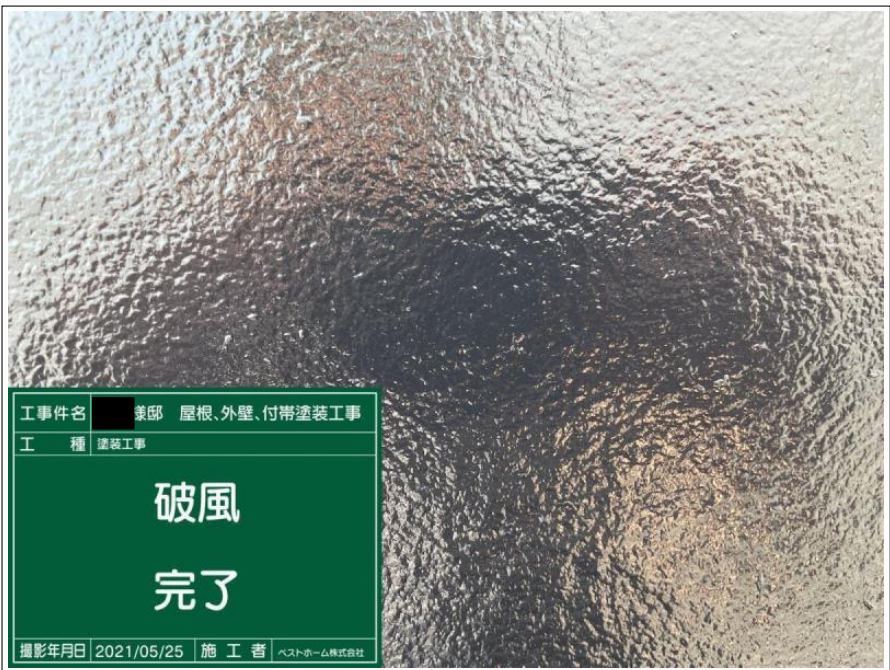

工事件名 ■ 様邸 屋根、外壁、付帯塗装工事

工 種 塗装工事

破風
完了

撮影年月日 2021/05/25 施 工 者 ヘストホーム株式会社

破風

施工完了



破風

施工完了



工 事 件 名 様邸 屋根、外壁、付帯塗装工事

工 種 シーリング工事

鼻隠し

着工前

撮影年月日 2021/05/10 施 工 者 ベストホーム株式会社

鼻隠し 目地部

施工前



工 事 件 名 様邸 屋根、外壁、付帯塗装工事

工 種 シーリング工事

鼻隠し

旧シーリング撤去

撮影年月日 2021/05/10 施 工 者 ベストホーム株式会社

鼻隠し 目地部

既存シーリング材撤去



工事件名 ■■■ 邸 屋根、外壁、付帯塗装工事

工 種 シーリング工事

鼻隠し

旧シーリング撤去

撮影年月日 2021/05/10 施 工 者 ベストホーム株式会社

鼻隠し 目地部

既存シーリング材撤去

施工中



工事件名 ■■■ 邸 屋根、外壁、付帯塗装工事

工 種 シーリング工事

鼻隠し

旧シーリング撤去
完了

撮影年月日 2021/05/10 施 工 者 ベストホーム株式会社

鼻隠し 目地部

既存シーリング材撤去

完了



工事件名 ■■■ 邸 屋根、外壁、付帯塗装工事

工 種 シーリング工事

鼻隠し

清掃

撮影年月日 2021/05/10 施 工 者 ベストホーム株式会社

鼻隠し 目地部

清掃

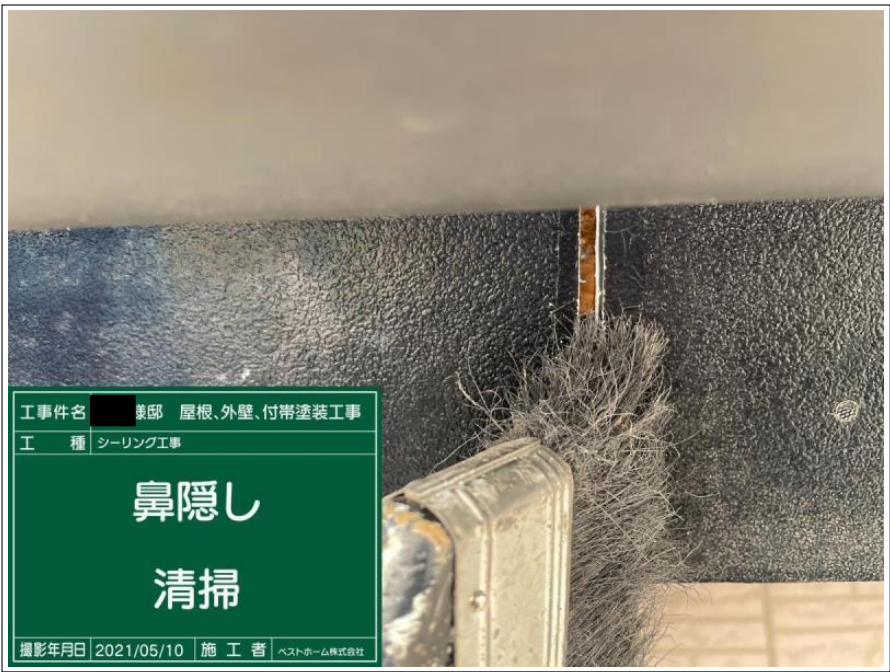

鼻隠し 目地部

清掃

施工中



鼻隠し 目地部

清掃

完了

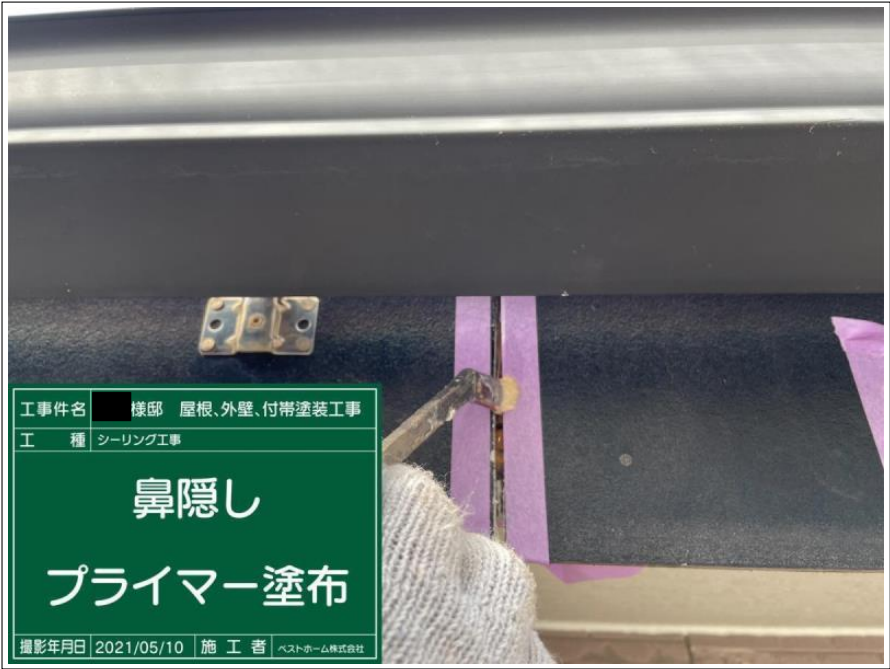

鼻隠し 目地部

プライマー塗布

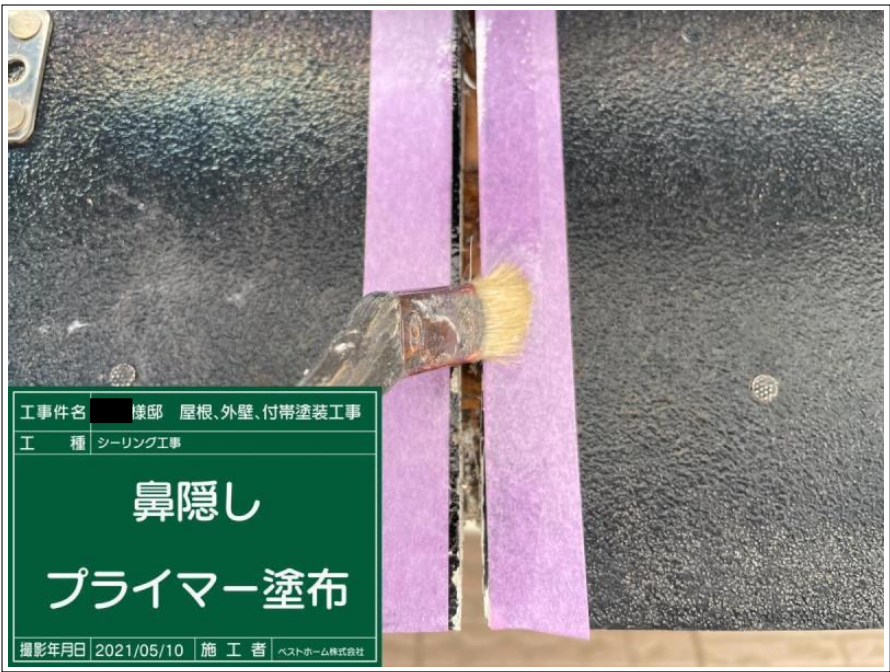

鼻隠し 目地部

プライマー塗布

施工中



鼻隠し 目地部

プライマー塗布

完了



鼻隠し 目地部

シーリング充填



工 事 名	■ 様邸 屋根、外壁、付帯塗装工事
工 種	シーリング工事
鼻隠し	
シーリング打ち	
撮影年月日	2021/05/10 施 工 者
	ベストホーム株式会社

鼻隠し 目地部

シーリング充填

施工中



工 事 名	■ 様邸 屋根、外壁、付帯塗装工事
工 種	シーリング工事
鼻隠し	
シーリング打ち	
完了	
撮影年月日	2021/05/10 施 工 者
	ベストホーム株式会社

鼻隠し 目地部

シーリング充填

完了



工 事 名	■ 様邸 屋根、外壁、付帯塗装工事
工 種	シーリング工事
鼻隠し	
ヘラ押さえ	
撮影年月日	2021/05/10 施 工 者
	ベストホーム株式会社

鼻隠し 目地部

シーリングヘラ押さえ



工 事 件 名 様邸 屋根、外壁、付帯塗装工事

工 種 シーリング工事

鼻隠し
ヘラ押さえ

撮影年月日 2021/05/10 施 工 者 ヘストホーム株式会社

鼻隠し 目地部

シーリングヘラ押さえ

施工中



工 事 件 名 様邸 屋根、外壁、付帯塗装工事

工 種 シーリング工事

鼻隠し
ヘラ押さえ
完了

撮影年月日 2021/05/10 施 工 者 ヘストホーム株式会社

鼻隠し 目地部

シーリングヘラ押さえ

完了



工 事 件 名 様邸 屋根、外壁、付帯塗装工事

工 種 シーリング工事

鼻隠し
完了

撮影年月日 2021/05/10 施 工 者 ヘストホーム株式会社

鼻隠し 目地部

シーリング打ち

完了

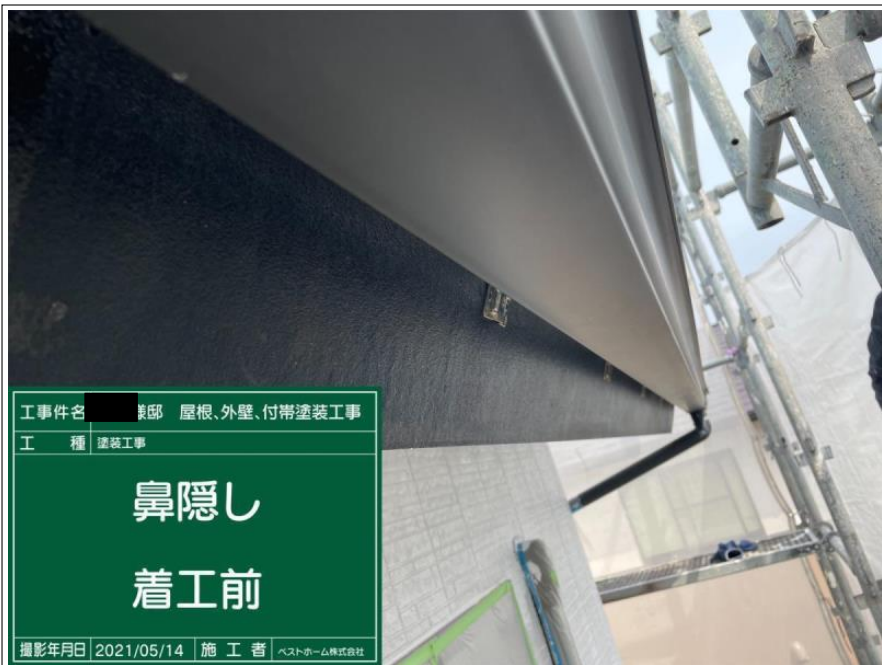

鼻隠し

施工前



鼻隠し

下地処理

ケレン中



鼻隠し

下地処理

ケレン中



鼻隠し

下地処理

ケレン完了



鼻隠し

下地処理

ケレン完了



鼻隠し

上塗り 1回目

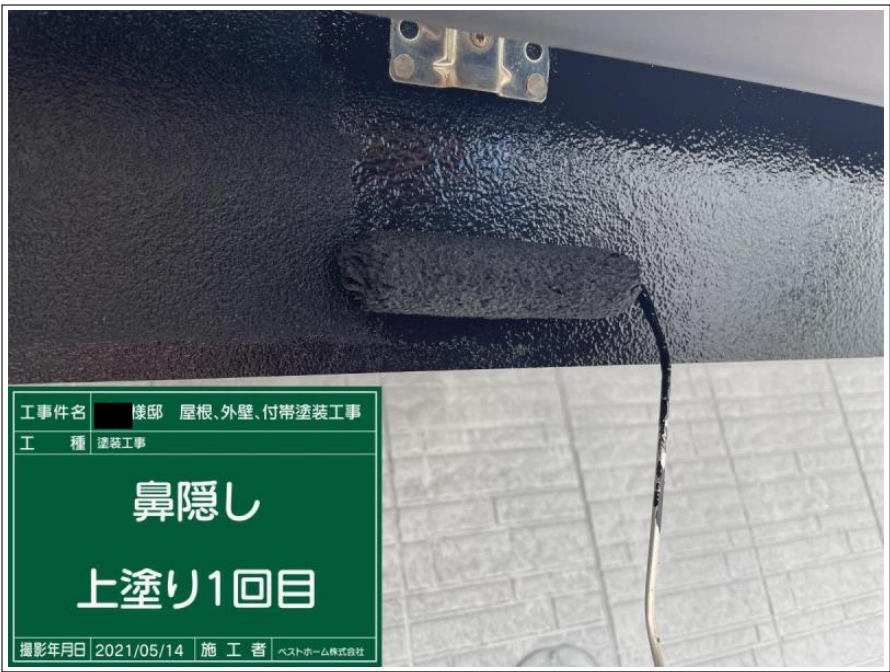

鼻隠し

上塗り 1回目

施工中



鼻隠し

上塗り 1回目

施工中

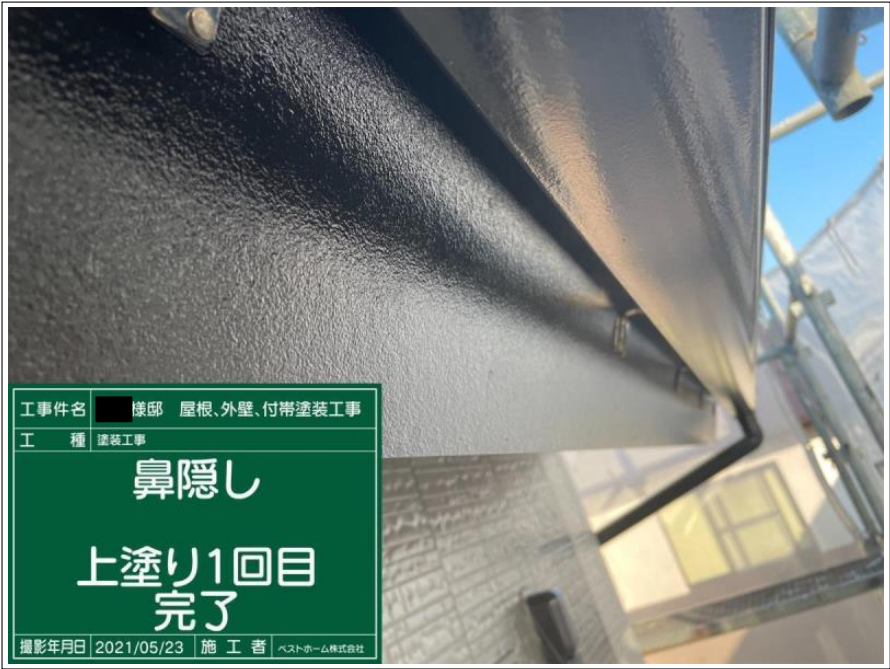

鼻隠し

上塗り 1回目

完了

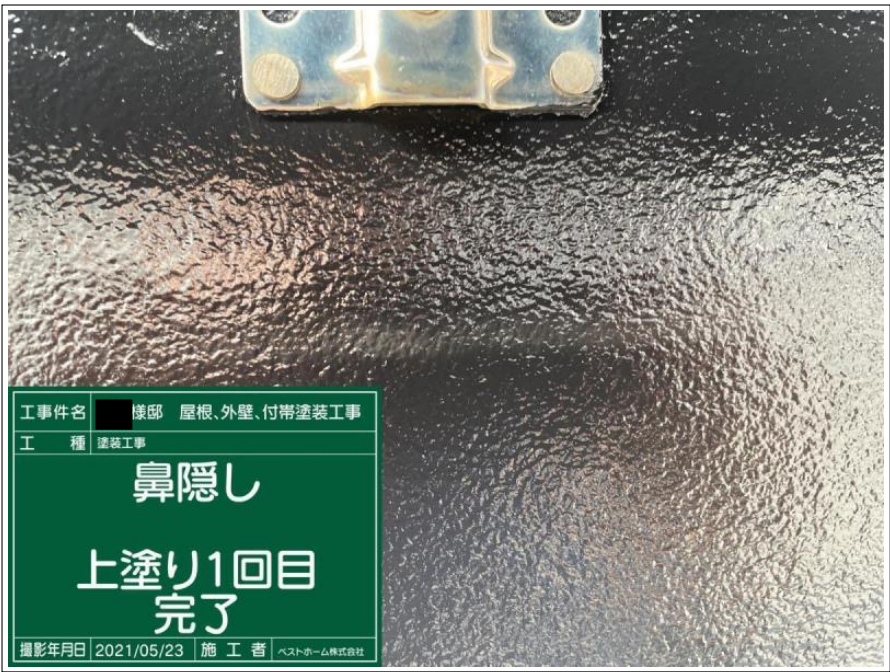

鼻隠し

上塗り 1 回目

完了



鼻隠し

上塗り 2 回目



鼻隠し

上塗り 2 回目

施工中



工事件名 ■ 様邸 屋根、外壁、付帯塗装工事

工 種 塗装工事

鼻隠し

完了

撮影年月日 2021/05/25 施 工 者 ヘストホーム株式会社

鼻隠し

施工完了

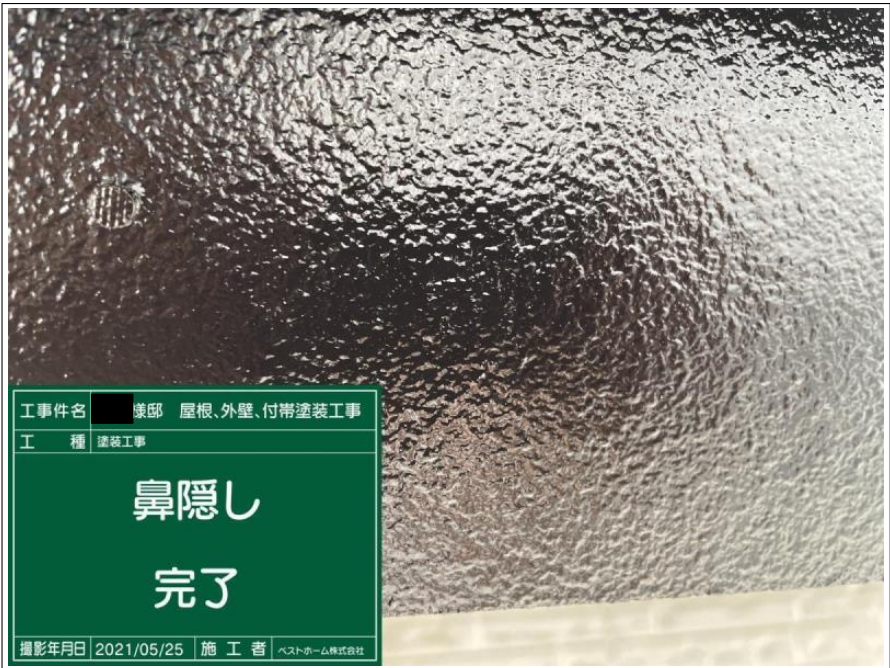

工事件名 ■ 様邸 屋根、外壁、付帯塗装工事

工 種 塗装工事

鼻隠し

完了

撮影年月日 2021/05/25 施 工 者 ヘストホーム株式会社

鼻隠し

施工完了



鼻隠し

施工完了



雨樋 バンド部

施工前



雨樋 バンド部

下地処理

ケレン中



雨樋 バンド部

下地処理

ケレン中



雨樋 バンド部

下地処理

ケレン完了



雨樋 バンド部

下地処理

ケレン完了



雨樋 バンド部

下地処理

錆止め塗布



工事件名 ■ 様邸 屋根、外壁、付帯塗装工事

工 種 塗装工事

雨樋バンド部
下塗り(錆止め)

撮影年月日 2021/05/11 施 工 者 ヘストホーム株式会社

雨樋 バンド部

下地処理

錆止め塗布

施工中



工事件名 ■ 様邸 屋根、外壁、付帯塗装工事

工 種 塗装工事

雨樋バンド部
下塗り(錆止め)
完了

撮影年月日 2021/05/11 施 工 者 ヘストホーム株式会社

雨樋 バンド部

下地処理

錆止め塗布

完了



工事件名 ■ 様邸 屋根、外壁、付帯塗装工事

工 種 塗装工事

雨樋バンド部
下塗り(錆止め)
完了

撮影年月日 2021/05/11 施 工 者 ヘストホーム株式会社

雨樋 バンド部

下地処理

錆止め塗布

完了



雨樋

施工前



雨樋

下地処理

ケレン中



雨樋

下地処理

ケレン中



雨樋

下地処理

ケレン完了



雨樋

下地処理

ケレン完了



雨樋

上塗り 1回目



工事件名 様邸 屋根、外壁、付帯塗装工事

工 種 塗装工事

雨樋

上塗り1回目

撮影年月日 2021/05/23 施 工 者 ヘストホーム株式会社

雨樋

上塗り1回目

施工中



工事件名 様邸 屋根、外壁、付帯塗装工事

工 種 塗装工事

雨樋

上塗り1回目
完了

撮影年月日 2021/05/23 施 工 者 ヘストホーム株式会社

雨樋

上塗り1回目

完了



工事件名 様邸 屋根、外壁、付帯塗装工事

工 種 塗装工事

雨樋

上塗り1回目
完了

撮影年月日 2021/05/23 施 工 者 ヘストホーム株式会社

雨樋

上塗り1回目

完了



工事件名 様邸 屋根、外壁、付帯塗装工事

工種 塗装工事

雨樋

上塗り2回目

撮影年月日 2021/05/23 施工者 ヘストホーム株式会社

雨樋

上塗り2回目



工事件名 様邸 屋根、外壁、付帯塗装工事

工種 塗装工事

雨樋

上塗り2回目

撮影年月日 2021/05/23 施工者 ヘストホーム株式会社

雨樋

上塗り2回目

施工中



工事件名 邸 屋根、外壁、付帯塗装工事

工種 塗装工事

雨樋

完了

撮影年月日 2021/05/25 施工者 ヘストホーム株式会社

雨樋

施工完了



工事件名 ■■■ 様邸 屋根、外壁、付帯塗装工事

工 種 塗装工事

雨樋

完了

撮影年月日 2021/05/25 施 工 者 ヘストカーム株式会社

雨樋

施工完了



雨樋

施工完了

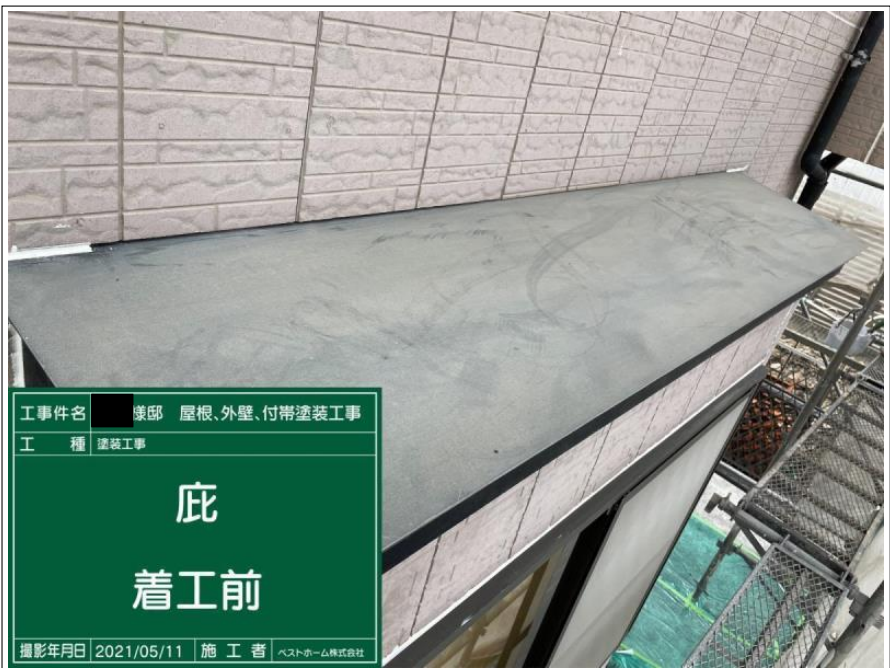

工事件名 ■■■ 様邸 屋根、外壁、付帯塗装工事

工 種 塗装工事

庇

着工前

撮影年月日 2021/05/11 施 工 者 ヘストカーム株式会社

小庇

施工前



小庇

下地処理

ケレン中



小庇

下地処理

ケレン中



小庇

下地処理

ケレン完了



小庇

下地処理

ケレン完了

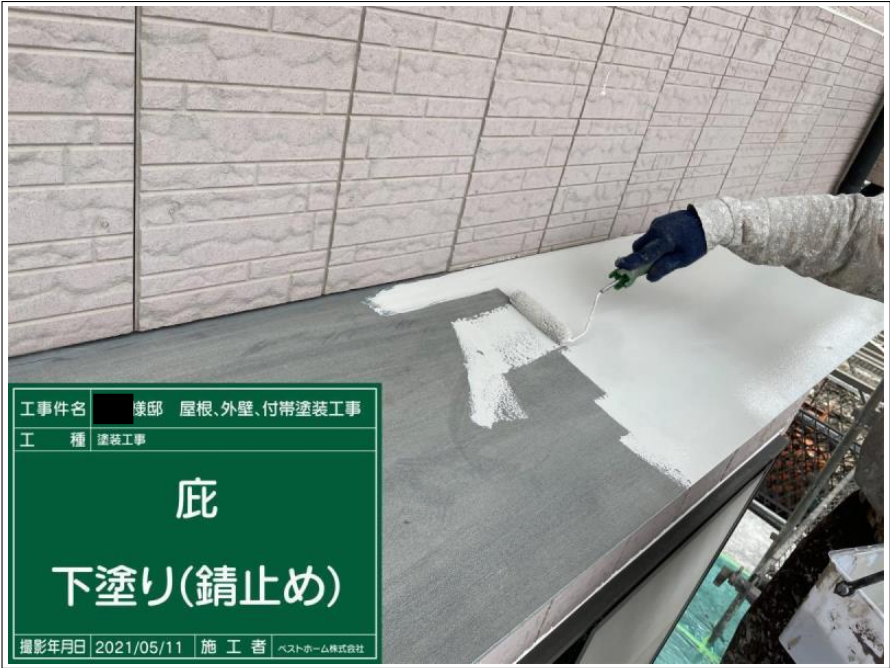

小庇

下地処理

錆止め塗布

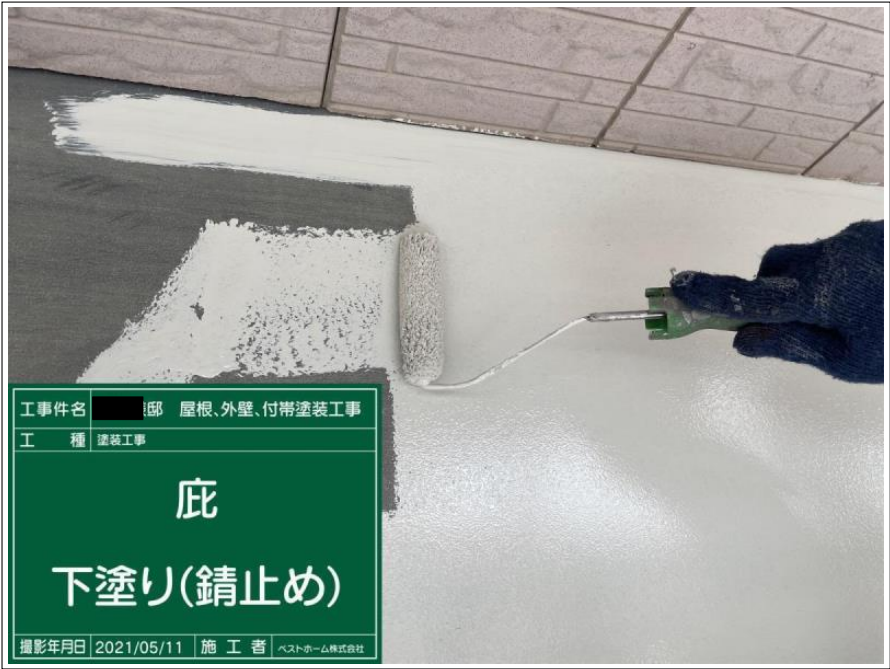

小庇

下地処理

錆止め塗布

施工中

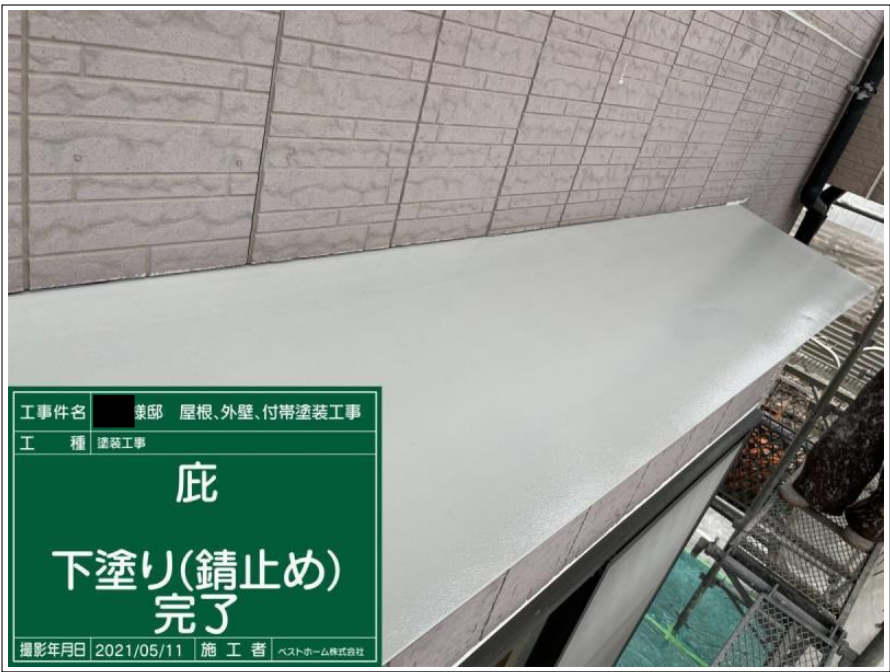

工事件名 ■ 様邸 屋根、外壁、付帯塗装工事
 工 種 塗装工事
庇
下塗り(錆止め)
完了
 撮影年月日 2021/05/11 施 工 者 ヘストホーム株式会社

小庇

下地処理

錆止め塗布

完了

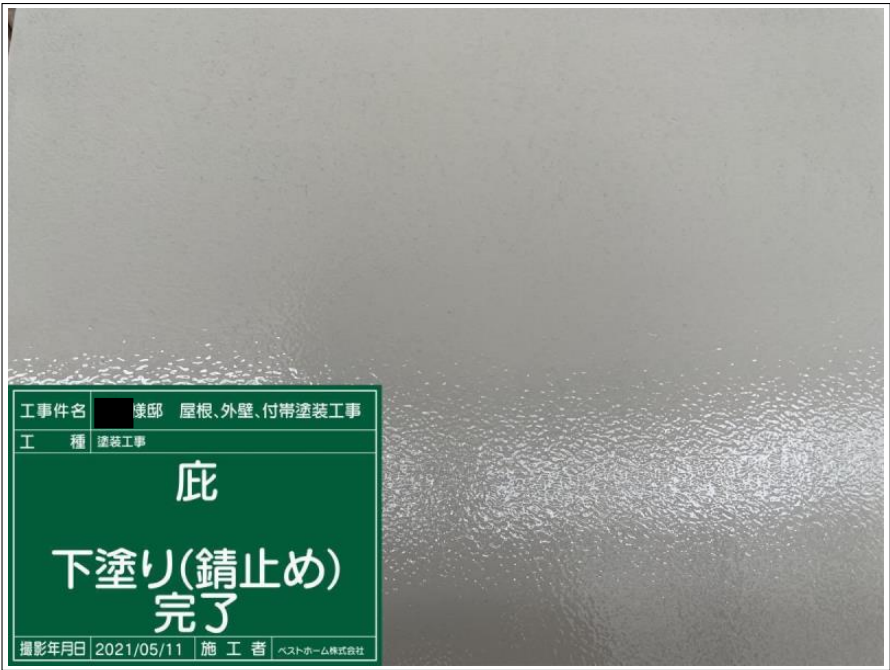

工事件名 ■ 様邸 屋根、外壁、付帯塗装工事
 工 種 塗装工事
庇
下塗り(錆止め)
完了
 撮影年月日 2021/05/11 施 工 者 ヘストホーム株式会社

小庇

下地処理

錆止め塗布

完了



工事件名 ■ 様邸 屋根、外壁、付帯塗装工事
 工 種 塗装工事
庇
上塗り1回目
 撮影年月日 2021/05/23 施 工 者 ヘストホーム株式会社

小庇

上塗り 1回目



工事件名 ■ 様邸 屋根、外壁、付帯塗装工事

工 種 塗装工事

庇

上塗り1回目

撮影年月日 2021/05/23 施 工 者 ヘストホーム株式会社

小庇

上塗り 1 回目

施工中

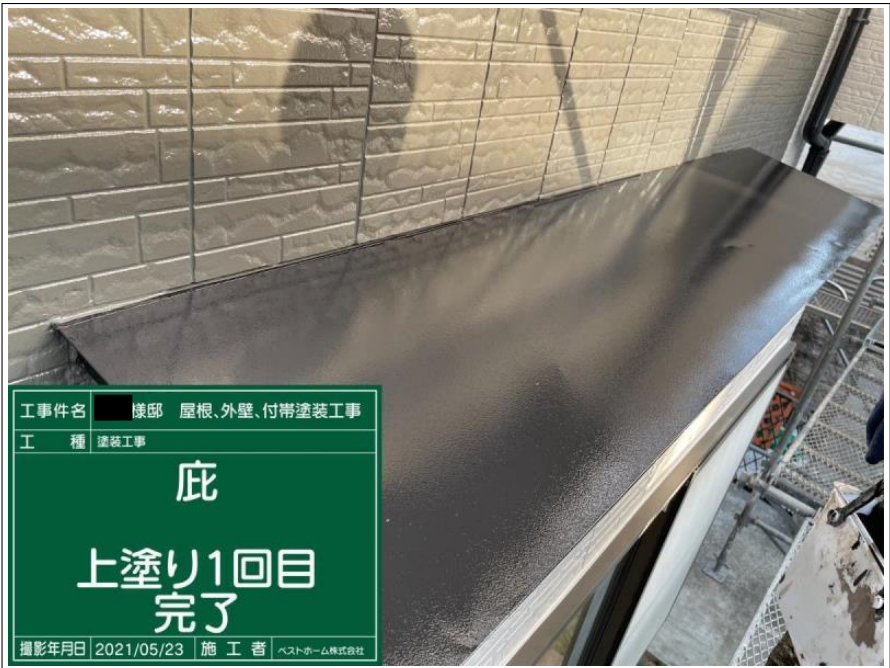

工事件名 ■ 様邸 屋根、外壁、付帯塗装工事

工 種 塗装工事

庇

上塗り1回目
完了

撮影年月日 2021/05/23 施 工 者 ヘストホーム株式会社

小庇

上塗り 1 回目

完了

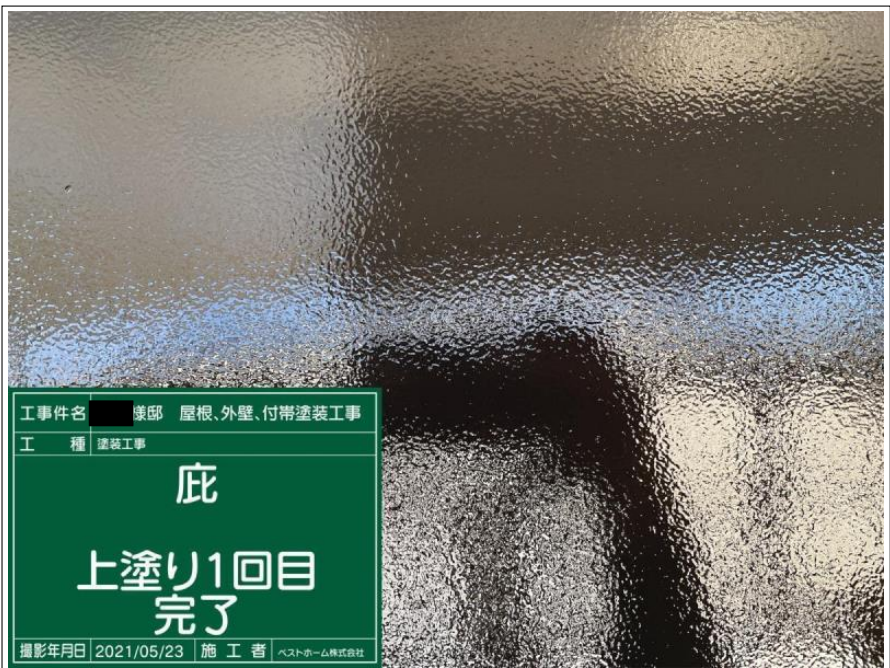

工事件名 ■ 様邸 屋根、外壁、付帯塗装工事

工 種 塗装工事

庇

上塗り1回目
完了

撮影年月日 2021/05/23 施 工 者 ヘストホーム株式会社

小庇

上塗り 1 回目

完了



工事件名 ■■■ 様邸 屋根、外壁、付帯塗装工事

工 種 塗装工事

庇
上塗り2回目

撮影年月日 2021/05/25 施 工 者 ヘストホーム株式会社

小庇

上塗り2回目



工事件名 ■■■ 様邸 屋根、外壁、付帯塗装工事

工 種 塗装工事

庇
上塗り2回目

撮影年月日 2021/05/25 施 工 者 ヘストホーム株式会社

小庇

上塗り2回目

施工中

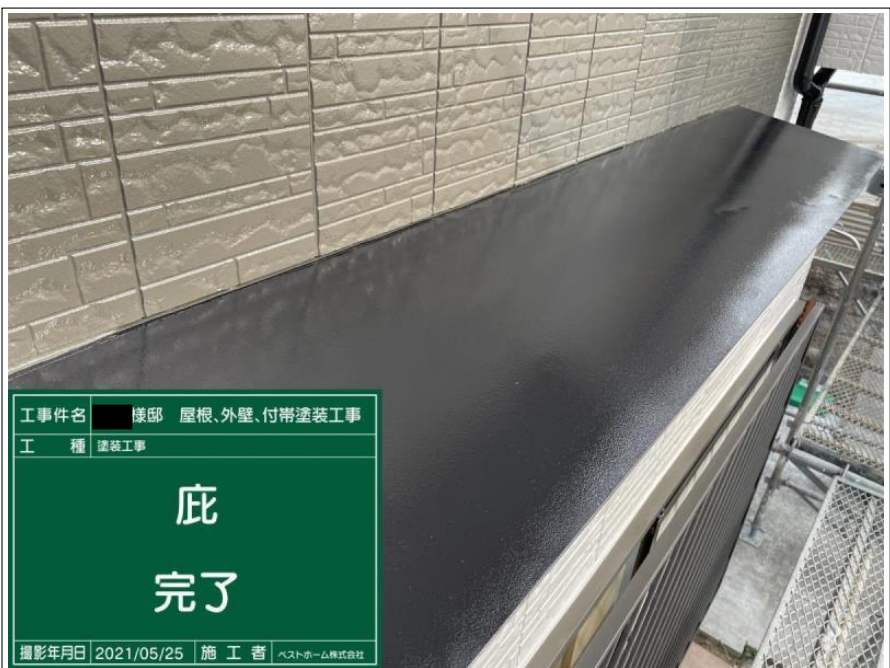

工事件名 ■■■ 様邸 屋根、外壁、付帯塗装工事

工 種 塗装工事

庇
完了

撮影年月日 2021/05/25 施 工 者 ヘストホーム株式会社

小庇

施工完了

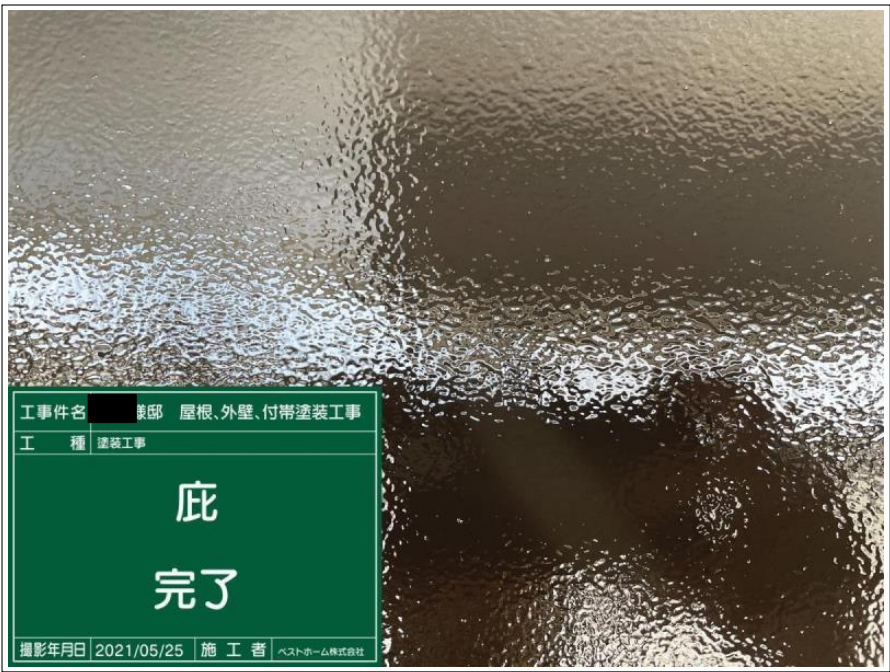

工事件名 鎌邸 屋根、外壁、付帯塗装工事

工 種 塗装工事

庇
完了

撮影年月日 2021/05/25 施 工 者 ヘストホーム株式会社

小庇

施工完了



工事件名 鎌邸 屋根、外壁、付帯塗装工事

工 種 塗装工事

シャッターボック
ス
着工前

撮影年月日 2021/05/11 施 工 者 ヘストホーム株式会社

シャッターボックス

施工前



工事件名 鎌邸 屋根、外壁、付帯塗装工事

工 種 塗装工事

シャッターボック
ス
ケレン

撮影年月日 2021/05/11 施 工 者 ヘストホーム株式会社

シャッターボックス

下地処理

ケレン中

シャッターボックス

下地処理

ケレン中



工事件名 ■ 様邸 屋根、外壁、付帯塗装工事

工 種 塗装工事

シャッターボック
ス
ケレン

撮影年月日 2021/05/11 施 工 者 ベストホーム株式会社

シャッターボックス

下地処理

ケレン完了

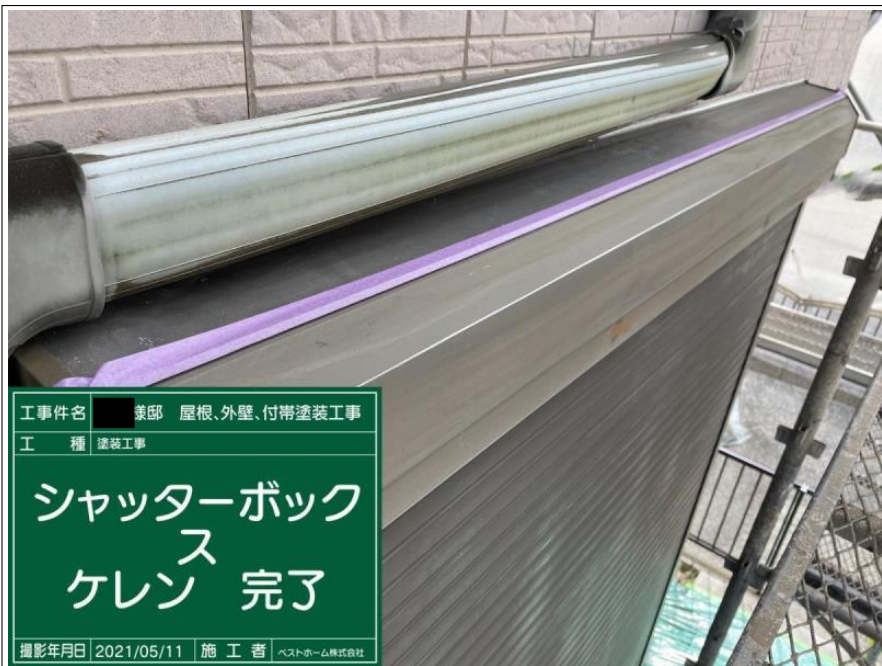

工事件名 ■ 様邸 屋根、外壁、付帯塗装工事

工 種 塗装工事

シャッターボック
ス
ケレン 完了

撮影年月日 2021/05/11 施 工 者 ベストホーム株式会社

シャッターボックス

下地処理

ケレン完了

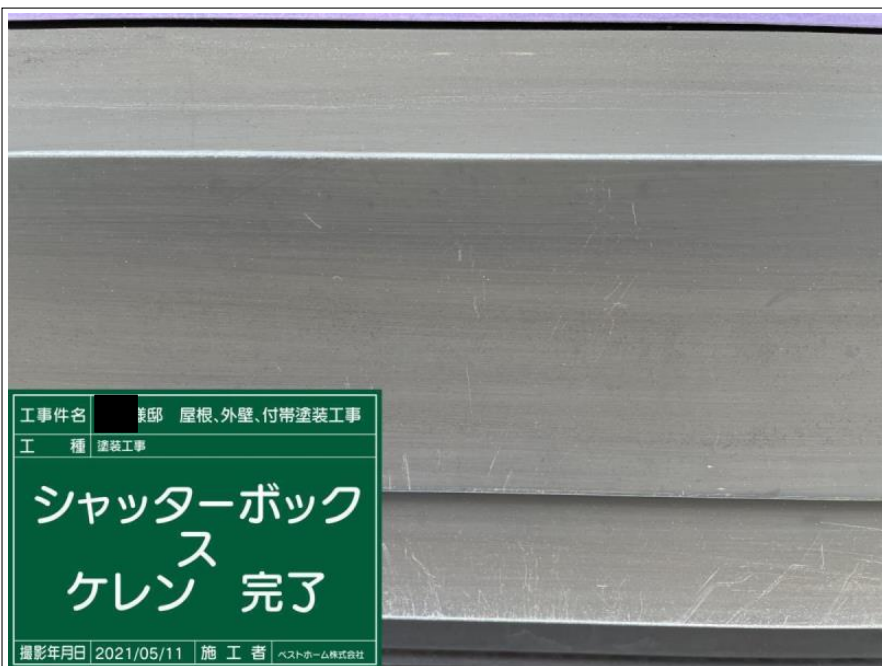

工事件名 ■ 様邸 屋根、外壁、付帯塗装工事

工 種 塗装工事

シャッターボック
ス
ケレン 完了

撮影年月日 2021/05/11 施 工 者 ベストホーム株式会社



工事件名 ■ 様邸 屋根、外壁、付帯塗装工事

工 種 塗装工事

シャッターボック
ス
下塗り(錆止め)

撮影年月日 2021/05/11 施 工 者 ヘストホーム株式会社

シャッターボックス

下地処理

錆止め塗布



工事件名 ■ 様邸 屋根、外壁、付帯塗装工事

工 種 塗装工事

シャッターボック
ス
下塗り(錆止め)

撮影年月日 2021/05/11 施 工 者 ヘストホーム株式会社

シャッターボックス

下地処理

錆止め塗布

施工中



工事件名 ■ 様邸 屋根、外壁、付帯塗装工事

工 種 塗装工事

シャッターボック
ス
下塗り(錆止め)
完了

撮影年月日 2021/05/11 施 工 者 ヘストホーム株式会社

シャッターボックス

下地処理

錆止め塗布

完了

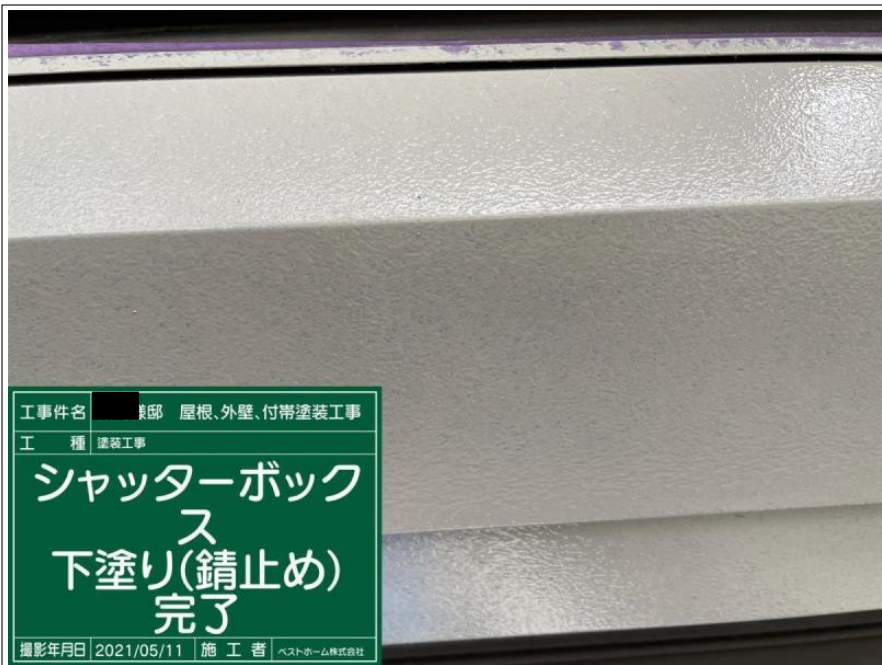

工事件名 ■■■ 邸 屋根、外壁、付帯塗装工事
 工 種 塗装工事
**シャッターボック
 ス
 下塗り(錆止め)
 完了**
 撮影年月日 2021/05/11 施 工 者 ヘストホーム株式会社

シャッターボックス

下地処理

錆止め塗布

完了



シャッターボックス

下地処理

錆止め塗布

完了



工事件名 ■■■ 邸 屋根、外壁、付帯塗装工事
 工 種 塗装工事
**シャッターボック
 ス
 上塗り1回目**
 撮影年月日 2021/05/23 施 工 者 ヘストホーム株式会社

シャッターボックス

上塗り 1回目



工事件名 ■ 義邸 屋根、外壁、付帯塗装工事
 工 種 塗装工事
**シャッターボック
 ス
 上塗り1回目**
 撮影年月日 2021/05/23 施 工 者 ヘストホーム株式会社

シャッターボックス

上塗り 1 回目

施工中



工事件名 ■ 義邸 屋根、外壁、付帯塗装工事
 工 種 塗装工事
**シャッターボック
 ス
 上塗り1回目
 完了**
 撮影年月日 2021/05/23 施 工 者 ヘストホーム株式会社

シャッターボックス

上塗り 1 回目

完了



工事件名 ■ 義邸 屋根、外壁、付帯塗装工事
 工 種 塗装工事
**シャッターボック
 ス
 上塗り1回目
 完了**
 撮影年月日 2021/05/23 施 工 者 ヘストホーム株式会社

シャッターボックス

上塗り 1 回目

完了



工事件名 ■■■ 様邸 屋根、外壁、付帯塗装工事

工 種 塗装工事

シャッターボック
ス
上塗り2回目

撮影年月日 2021/05/23 施 工 者 ベストホーム株式会社

シャッターボックス

上塗り 2回目



工事件名 ■■■ 邸 屋根、外壁、付帯塗装工事

工 種 塗装工事

シャッターボック
ス
上塗り2回目

撮影年月日 2021/05/23 施 工 者 ベストホーム株式会社

シャッターボックス

上塗り 2回目

施工中



工事件名 ■■■ 様邸 屋根、外壁、付帯塗装工事

工 種 塗装工事

シャッターボック
ス
完了

撮影年月日 2021/05/25 施 工 者 ベストホーム株式会社

シャッターボックス

施工完了



シャッターボックス

施工完了



シャッターボックス

施工完了



シャッター

施工前



工事件名 ■ 様邸 屋根、外壁、付帯塗装工事

工 種 塗装工事

シャッター
ケレン

撮影年月日 2021/05/22 施 工 者 ヘストホーム株式会社

シャッター

下地処理

ケレン中



工事件名 ■ 様邸 屋根、外壁、付帯塗装工事

工 種 塗装工事

シャッター
ケレン

撮影年月日 2021/05/22 施 工 者 ヘストホーム株式会社

シャッター

下地処理

ケレン中



工事件名 ■ 様邸 屋根、外壁、付帯塗装工事

工 種 塗装工事

シャッター
ケレン 完了

撮影年月日 2021/05/22 施 工 者 ヘストホーム株式会社

シャッター

下地処理

ケレン完了



シャッター

下地処理

ケレン完了



シャッター

下地処理

錆止め塗布



シャッター

下地処理

錆止め塗布

施工中



シャッター

下地処理

錆止め塗布

完了



シャッター

下地処理

錆止め塗布

完了



シャッター

上吹き 1回目



工事件名 様邸 屋根、外壁、付帯塗装工事

工 種 塗装工事

シャッター
上吹き1回目

撮影年月日 2021/05/22 施 工 者 ヘストホーム株式会社

シャッター

上吹き1回目

施工中



工事件名 様邸 屋根、外壁、付帯塗装工事

工 種 塗装工事

シャッター
上吹き1回目
完了

撮影年月日 2021/05/22 施 工 者 ヘストホーム株式会社

シャッター

上吹き1回目

完了



工事件名 様邸 屋根、外壁、付帯塗装工事

工 種 塗装工事

シャッター
上吹き1回目
完了

撮影年月日 2021/05/22 施 工 者 ヘストホーム株式会社

シャッター

上吹き1回目

完了



工 事 件 名 ■■■ 邸 屋根、外壁、付帯塗装工事

工 種 塗装工事

シャッター 上吹き2回目

撮影年月日 2021/05/22 施 工 者 ベストホーム株式会社

シャッター

上吹き 2回目



工 事 件 名 ■■■ 邸 屋根、外壁、付帯塗装工事

工 種 塗装工事

シャッター 上吹き2回目

撮影年月日 2021/05/22 施 工 者 ベストホーム株式会社

シャッター

上吹き 2回目

施工中



シャッター

上吹き 2回目

施工中



シャッター

施工完了



シャッター

施工完了

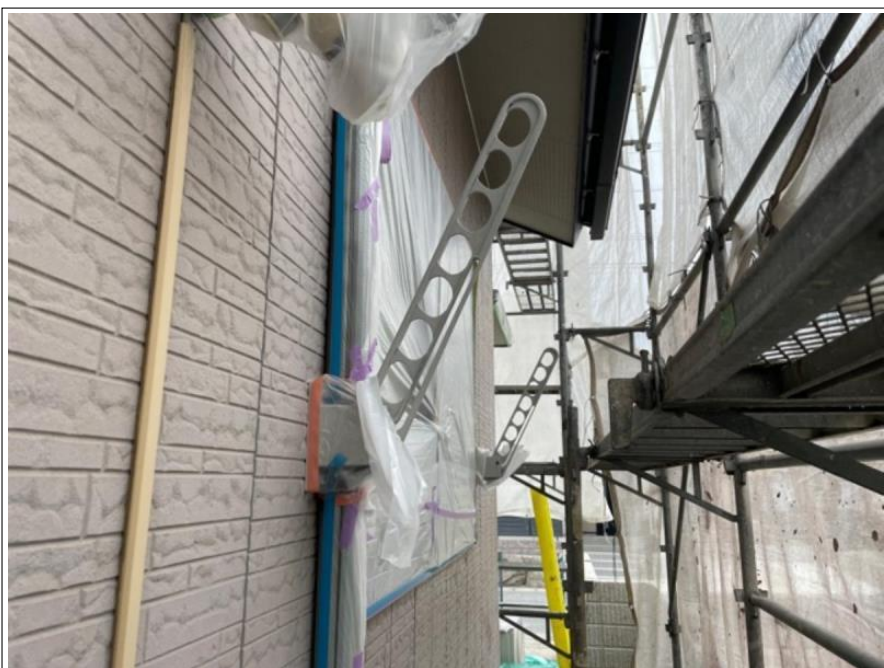

竿掛け金具

下地処理

錆止め塗布

完了



竿掛け金具

施工完了



格子

下地処理

錆止め塗布

完了



格子

下地処理

錆止め塗布

完了



門扉

下地処理

錆止め塗布



給湯器

施工完了



水切り

施工前

工事件名 数邸 屋根、外壁、付帯塗装工事

工種 塗装工事

水切り板金

着工前

撮影年月日 2021/05/11 施工者 ヘストカーク株式会社



工 事 件 名 様邸 屋根、外壁、付帯塗装工事

工 種 塗装工事

水切り板金

ケレン

撮影年月日 2021/05/11 施 工 者 ヘストホーム株式会社

水切り

下地処理

ケレン中



工 事 件 名 様邸 屋根、外壁、付帯塗装工事

工 種 塗装工事

水切り板金

ケレン

撮影年月日 2021/05/11 施 工 者 ヘストホーム株式会社

水切り

下地処理

ケレン中



工 事 件 名 様邸 屋根、外壁、付帯塗装工事

工 種 塗装工事

水切り板金

ケレン 完了

撮影年月日 2021/05/11 施 工 者 ヘストホーム株式会社

水切り

下地処理

ケレン完了



水切り

下地処理

ケレン完了



水切り

下地処理

錆止め塗布



水切り

下地処理

錆止め塗布

施工中



工事件名 ■ 様邸 屋根、外壁、付帯塗装工事

工 種 塗装工事

水切り板金

下塗り(錆止め)
完了

撮影年月日 2021/05/11 施 工 者 ヘストホーム株式会社

水切り

下地処理

錆止め塗布

完了



工事件名 ■ 様邸 屋根、外壁、付帯塗装工事

工 種 塗装工事

水切り板金

下塗り(錆止め)
完了

撮影年月日 2021/05/11 施 工 者 ヘストホーム株式会社

水切り

下地処理

錆止め塗布

完了



水切り

下地処理

錆止め塗布

完了



工事件名 ■■■ 様邸 屋根、外壁、付帯塗装工事

工 種 塗装工事

水切り板金

上塗り1回目

撮影年月日 2021/05/23 施 工 者 ヘストホーム株式会社

水切り

上塗り 1 回目



工事件名 ■■■ 様邸 屋根、外壁、付帯塗装工事

工 種 塗装工事

水切り板金

上塗り1回目

撮影年月日 2021/05/23 施 工 者 ヘストホーム株式会社

水切り

上塗り 1 回目

施工中



工事件名 ■■■ 様邸 屋根、外壁、付帯塗装工事

工 種 塗装工事

水切り板金

上塗り1回目
完了

撮影年月日 2021/05/23 施 工 者 ヘストホーム株式会社

水切り

上塗り 1 回目

完了



工事件名 ■ 様邸 屋根、外壁、付帯塗装工事
 工 種 塗装工事
水切り板金
上塗り1回目
完了
 撮影年月日 2021/05/23 施 工 者 ヘストホーム株式会社

水切り

上塗り 1 回目

完了



工事件名 ■ 様邸 屋根、外壁、付帯塗装工事
 工 種 塗装工事
水切り板金
上塗り2回目
 撮影年月日 2021/05/23 施 工 者 ヘストホーム株式会社

水切り

上塗り 2 回目



工事件名 ■ 様邸 屋根、外壁、付帯塗装工事
 工 種 塗装工事
水切り板金
上塗り2回目
 撮影年月日 2021/05/23 施 工 者 ヘストホーム株式会社

水切り

上塗り 2 回目

施工中



工事件名 様邸 屋根、外壁、付帯塗装工事

工 種 塗装工事

水切り板金

完了

撮影年月日 2021/05/25 施 工 者 ヘストホーム株式会社

水切り

施工完了



工事件名 様邸 屋根、外壁、付帯塗装工事

工 種 塗装工事

水切り板金

完了

撮影年月日 2021/05/25 施 工 者 ヘストホーム株式会社

水切り

施工完了



工事件名 様邸 屋根、外壁、付帯塗装工事

工 種 塗装工事

ベランダ床

着工前

撮影年月日 2021/05/07 施 工 者 ヘストホーム株式会社

ベランダ床

施工前



工事件名 ■ 様邸 屋根、外壁、付帯塗装工事

工 種 塗装工事

ベランダ床
プライマー塗布

撮影年月日 2021/05/25 施 工 者 ヘストホーム株式会社

ベランダ床

プライマー塗布



工事件名 ■ 様邸 屋根、外壁、付帯塗装工事

工 種 塗装工事

ベランダ床
プライマー塗布

撮影年月日 2021/05/25 施 工 者 ヘストホーム株式会社

ベランダ床

プライマー塗布

施工中



工事件名 ■ 様邸 屋根、外壁、付帯塗装工事

工 種 塗装工事

ベランダ床
プライマー塗布
完了

撮影年月日 2021/05/25 施 工 者 ヘストホーム株式会社

ベランダ床

プライマー塗布

完了



工事件名 様邸 屋根、外壁、付帯塗装工事

工 種 塗装工事

ベランダ床

プライマー塗布
完了

撮影年月日 2021/05/25 施 工 者 ベストホーム株式会社

ベランダ床

プライマー塗布

完了



工事件名 様邸 屋根、外壁、付帯塗装工事

工 種 塗装工事

ベランダ床

上塗り

撮影年月日 2021/05/25 施 工 者 ベストホーム株式会社

ベランダ床

上塗り



工事件名 様邸 屋根、外壁、付帯塗装工事

工 種 塗装工事

ベランダ床

上塗り

撮影年月日 2021/05/25 施 工 者 ベストホーム株式会社

ベランダ床

上塗り

施工中



工事件名 ■■■ 兼邸 屋根、外壁、付帯塗装工事

工 種 塗装工事

ベランダ床

完了

撮影年月日 2021/05/25 施 工 者 ベストホーム株式会社

ベランダ床

施工完了



工事件名 ■■■ 兼邸 屋根、外壁、付帯塗装工事

工 種 塗装工事

ベランダ床

完了

撮影年月日 2021/05/25 施 工 者 ベストホーム株式会社

ベランダ床

施工完了



ベランダ床

施工完了



ベランダ床

施工完了



基礎

施工前



基礎

上塗り1回目



基礎

上塗り 1 回目

施工中



基礎

上塗り 1 回目

完了



基礎

上塗り 1 回目

完了



基礎

上塗り 2回目



基礎

上塗り 2回目

施工中



基礎

施工完了



基礎

施工完了



基礎

施工完了



完了検査

手直し

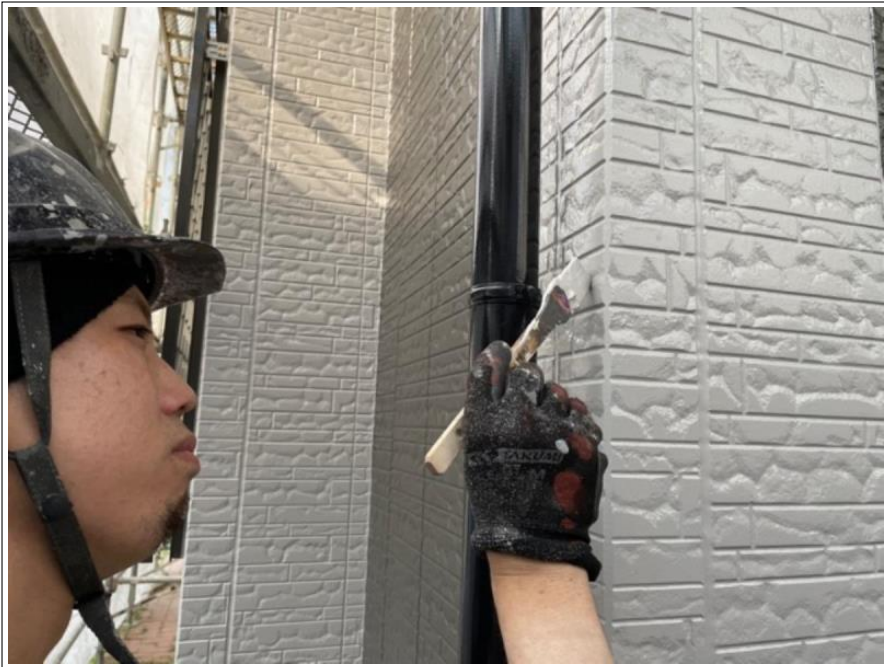

完了検査

手直し



完了検査

手直し

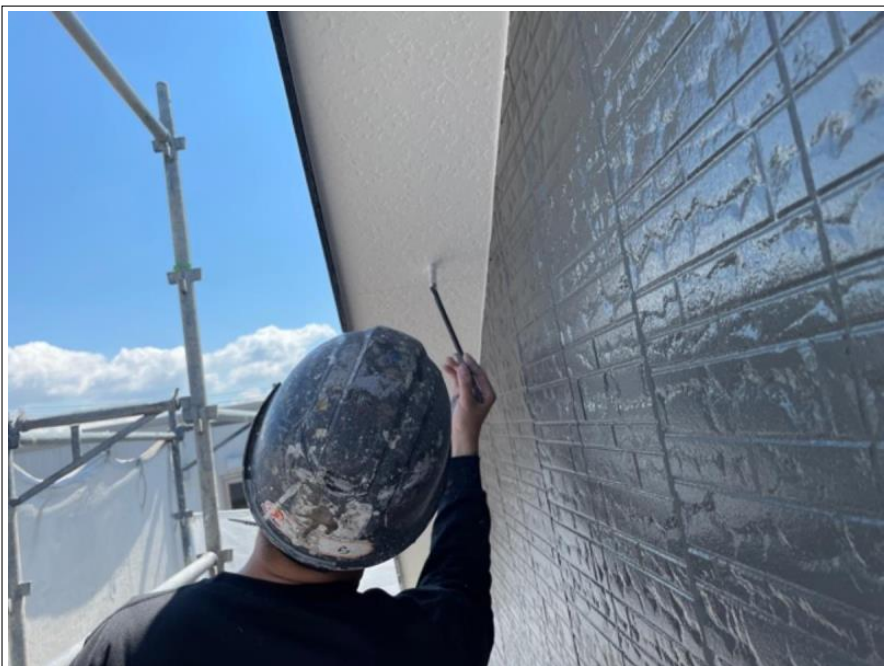

完了検査

手直し



清掃



清掃

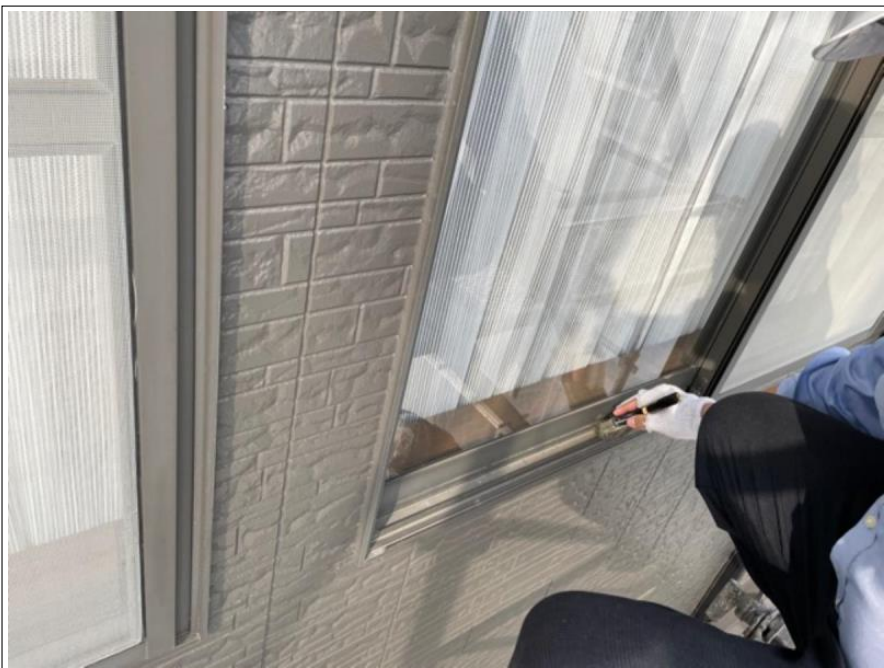

清掃



清掃



清掃



清掃



清掃



清掃

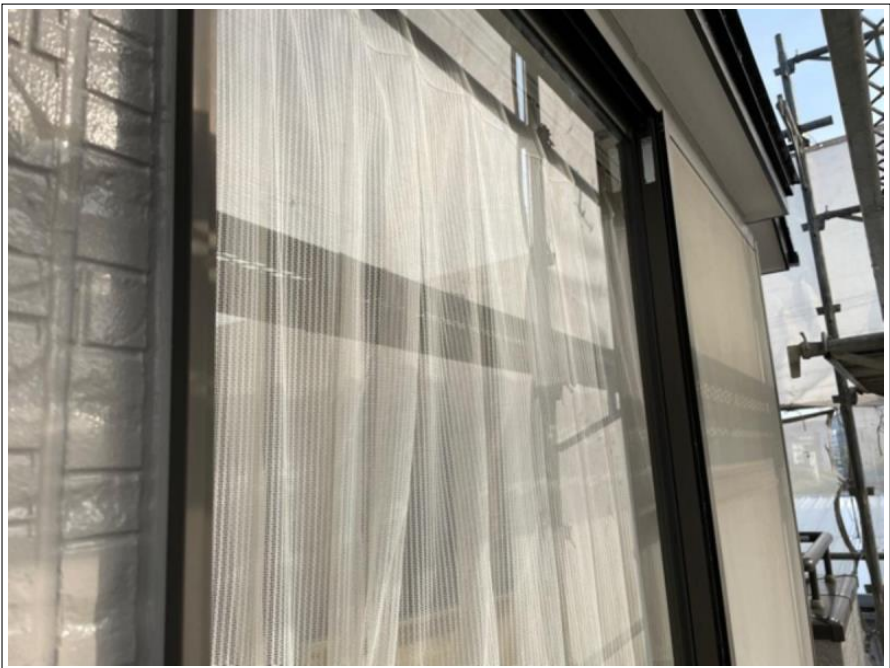

清掃



清掃



清掃



屋根 下塗材

サーモテックシーラー

色：ホワイト

工事件名	康邸 屋根、外壁、付帯塗装工事
工種	塗装工事
材料搬入	
サーモテックシーラー ホワイト	
15kg×1セット	
撮影年月日	2021/05/08
施工者	ベストホーム株式会社



工事件名 ■ 様邸 屋根、外壁、付帯塗装工事
 工 種 塗装工事
 材料搬入
 サーマテックシーラー
 グレー
 15kg×1セット
 撮影年月日 2021/05/08 施 工 者 ベストホーム株式会社

屋根 下塗材

サーマテックシーラー

色：グレー



工事件名 ■ 様邸 屋根、外壁、付帯塗装工事
 工 種 塗装工事
 材料搬入
 エポパワーシーラー
 ホワイト
 15kg×1缶
 撮影年月日 2021/05/08 施 工 者 ベストホーム株式会社

外壁 下塗材

エポパワーシーラー

色：ホワイト



工事件名 ■ 様邸 屋根、外壁、付帯塗装工事
 工 種 塗装工事
 材料搬入
 シリコンREVO1000
 ウィザードコッパー
 15kg×1缶
 撮影年月日 2021/05/08 施 工 者 ベストホーム株式会社

外壁メイン部 中塗材

シリコンREVO1000

色：ウィザードコッパー



工 事 名	棟 号	屋根、外壁、付帯塗装工事
工 種	塗装工事	
材 料 搬 入		
ラジカル革命 スーパーラジカルシリコンGH ウィザードコッパー		
16Kg×1缶		
撮影年月日	2021/05/08	施 工 者
ベストホーム株式会社		

外壁メイン部 中塗材

スーパーラジカルシリコンGH

色：ウィザードコッパー



工 事 名	棟 号	屋根、外壁、付帯塗装工事
工 種	塗装工事	
材 料 搬 入		
シリコンREVO1000 バーチグレー		
15kg×1缶		
撮影年月日	2021/05/08	施 工 者
ベストホーム株式会社		

外壁アクセント部 中塗材

シリコンREVO1000

色：バーチグレー



工 事 名	棟 号	屋根、外壁、付帯塗装工事
工 種	塗装工事	
材 料 搬 入		
ラジカル革命 スーパーラジカルシリコンGH バーチグレー		
16Kg×1缶		
撮影年月日	2021/05/08	施 工 者
ベストホーム株式会社		

外壁アクセント部 中塗材

スーパーラジカルシリコンGH

色：バーチグレー



工事件名 様邸 屋根、外壁、付帯塗装工事
 工 種 塗装工事
 材料搬入
 SHANETSUTECH
 SI-JY
 トゥールブラック
 16Kg×2セット
 撮影年月日 2021/05/10 施 工 者 ヘストホーム株式会社

屋根 上塗材

シャネツテック S i - J Y

色：トゥールブラック



工事件名 様邸 屋根、外壁、付帯塗装工事
 工 種 塗装工事
 材料搬入
 EC-5000PCM-IR
 ウィザードコッパー
 20Kg×2缶
 撮影年月日 2021/05/08 施 工 者 ヘストホーム株式会社

外壁メイン部 上塗材

EC-5000 PCM-IR

色：ウィザードコッパー



工事件名 様邸 屋根、外壁、付帯塗装工事
 工 種 塗装工事
 材料搬入
 EC-5000PCM-IR
 パーチグレー
 20Kg×1缶
 撮影年月日 2021/05/08 施 工 者 ヘストホーム株式会社

外壁アクセント部 上塗材

EC-5000 PCM-IR

色：パーチグレー

軒天 塗材

マルチエースII-JY

色：N-90



工事件名 様邸 屋根、外壁、付帯塗装工事

工種 塗装工事

材料搬入
マルチエースII
-JY N-90
16Kg×1缶

撮影年月日 2021/05/08 施工者 ヘストホーム株式会社

付帯 中塗材

シリコンフレックスJY

色：75-75A



工事件名 様邸 屋根、外壁、付帯塗装工事

工種 塗装工事

材料搬入
シリコンフレックス
K75-75A
3.5Kg×1セット

撮影年月日 2021/05/10 施工者 ヘストホーム株式会社

付帯 中塗材

シリコンフレックスJY

色：ウィザードコッパー



工事件名 様邸 屋根、外壁、付帯塗装工事

工種 塗装工事

材料搬入
シリコンフレックス
ウィザードコッパー
3.5Kg×1セット

撮影年月日 2021/05/08 施工者 ヘストホーム株式会社



工 事 名 〇〇邸 屋根、外壁、付帯塗装工事
 工 種 塗装工事
 材料搬入
 シリコンフレックス
 K22-80B
 3.5Kg×1セット
 撮影年月日 2021/05/10 施 工 者 ヘストホーム株式会社

付帯 中塗材

シリコンフレックス JY

色 : 22-80 B



工 事 名 〇〇邸 屋根、外壁、付帯塗装工事
 工 種 塗装工事
 材料搬入
 シリコンフレックス
 KN-77
 3.5Kg×1セット
 撮影年月日 2021/05/10 施 工 者 ヘストホーム株式会社

付帯 中塗材

シリコンフレックス JY

色 : N-77



工 事 名 〇〇邸 屋根、外壁、付帯塗装工事
 工 種 塗装工事
 材料搬入
 マックスシールド
 1500JY
 N-15
 15kg×1セット
 撮影年月日 2021/05/08 施 工 者 ヘストホーム株式会社

付帯 上塗材

マックスシールド1500 Si - JY

色 : N-15



工事件名 様邸 屋根、外壁、付帯塗装工事
 工 種 塗装工事
 材料搬入
 シリコンフレックス
 K 19-30A
 3.5Kg×1セット
 撮影年月日 2021/05/08 施 工 者 ヘストホーム株式会社

付帯 上塗材

シリコンフレックスJY

色：19-30A



工事件名 様邸 屋根、外壁、付帯塗装工事
 工 種 塗装工事
 材料搬入
 エポパワーメタル
 グレー
 16Kg×1セット
 撮影年月日 2021/05/10 施 工 者 ヘストホーム株式会社

鉄部 錆止め材

エポパワーメタルJY

色：グレー



工事件名 様邸 屋根、外壁、付帯塗装工事
 工 種 塗装工事
 材料搬入
 ブルーフロン
 プライマーS
 16Kg×1缶
 撮影年月日 2021/05/25 施 工 者 ヘストホーム株式会社

ベランダ床 プライマー

ブルーフロンプライマーS



工事件名 ■様邸 屋根、外壁、付帯塗装工事
 工 種 塗装工事
材料搬入
プルーフロン
グレー
18Kg×1セット
 撮影年月日 2021/05/23 施 工 者 ベストホーム株式会社

ベランダ床 上塗材

プルーフロンGRトップ

色：グレー



工事件名 ■様邸 屋根、外壁、付帯塗装工事
 工 種 塗装工事
材料搬入
ベースガード
グレー
1セット
 撮影年月日 2021/05/25 施 工 者 ベストホーム株式会社

基礎 塗材

ベースガード

色：N-82



工事件名 ■様邸 屋根、外壁、付帯塗装工事
 工 種 塗装工事
材料搬入
タスペーサー
 撮影年月日 2021/05/14 施 工 者 ベストホーム株式会社

屋根 縁切り材

タスペーサー



工事件名 様邸 屋根、外壁、付帯塗装工事
 工 種 塗装工事
材料搬入
バリアー
 撮影年月日 2021/05/10 施 工 者 ヘストホーム株式会社

防カビ下塗材

バリアー



工事件名 様邸 屋根、外壁、付帯塗装工事
 工 種 塗装工事
材料搬入
アステックプラス
S5000
 撮影年月日 2021/05/08 施 工 者 ヘストホーム株式会社

防カビ添加材

アステックプラスS5000



工事件名 様邸 屋根、外壁、付帯塗装工事
 工 種 シーリング工事
材料搬入
アステックシール
2000
10本人×3
 撮影年月日 2021/05/08 施 工 者 ヘストホーム株式会社

シーリング材

アステックシール2000



工事件名 様邸 屋根、外壁、付帯塗装工事

工 種 シーリング工事

材料搬入
アステックシール
専用プライマー
3缶

撮影年月日 2021/05/08 施 工 者 ヘストホーム株式会社

シーリング材

アステックシール専用プライマー



工事件名 様邸 屋根、外壁、付帯塗装工事

工 種 塗装工事

使用済み材料

撮影年月日 2021/05/22 施 工 者 ヘストホーム株式会社

屋根 下塗材

サーモテックシーラー

色：ホワイト，グレー

空缶写真



工事件名 邸 屋根、外壁、付帯塗装工事

工 種 塗装工事

使用済み材料

撮影年月日 2021/05/22 施 工 者 ヘストホーム株式会社

外壁 下塗材

エポパワーシーラー

色：ホワイト

空缶写真



工事件名 様邸 屋根、外壁、付帯塗装工事

工 種 塗装工事

使用済み材料

撮影年月日 2021/05/22 施 工 者 ベストホーム株式会社

外壁メイン部 中塗材

シリコンREV01000

色：ウィザードコッパー

空缶写真



工事件名 様邸 屋根、外壁、付帯塗装工事

工 種 塗装工事

使用済み材料

撮影年月日 2021/05/22 施 工 者 ベストホーム株式会社

外壁メイン部 中塗材

スーパーラジカルシリコンGH

色：ウィザードコッパー

空缶写真



工事件名 邸 屋根、外壁、付帯塗装工事

工 種 塗装工事

使用済み材料

撮影年月日 2021/05/22 施 工 者 ベストホーム株式会社

外壁アクセント部 中塗材

シリコンREV01000

色：バーチグレー

空缶写真



工 事 件 名 様邸 屋根、外壁、付帯塗装工事
 工 種 塗装工事

使用済み材料

撮 影 年 月 日 2021/05/22 施 工 者 ベストホーム株式会社

屋根 上塗材

シャネツテック Si-JY

色：トゥルーブラック

空缶, 使用済み写真



工 事 件 名 様邸 屋根、外壁、付帯塗装工事
 工 種 塗装工事

使用済み材料

撮 影 年 月 日 2021/05/25 施 工 者 ベストホーム株式会社

外壁メイン部 上塗材

EC-5000 PCM-IR

色：ウィザードコッパー

使用済み写真



工 事 件 名 様邸 屋根、外壁、付帯塗装工事
 工 種 塗装工事

使用済み材料

撮 影 年 月 日 2021/05/25 施 工 者 ベストホーム株式会社

外壁アクセント部 上塗材

EC-5000 PCM-IR

色：バーチグレー

使用済み写真



工 事 件 名 〇〇邸 屋根、外壁、付帯塗装工事
 工 種 塗装工事

使用済み材料

撮影年月日 2021/05/25 施 工 者 ヘストホーム株式会社

軒天 塗材

マルチエースII-JY

色：N-90

使用済み写真



工 事 件 名 〇〇邸 屋根、外壁、付帯塗装工事
 工 種 塗装工事

使用済み材料

撮影年月日 2021/05/25 施 工 者 ヘストホーム株式会社

付帯 中塗材

シリコンフレックスJY

色：22-80B

使用済み写真



工 事 件 名 〇〇邸 屋根、外壁、付帯塗装工事
 工 種 塗装工事

使用済み材料

撮影年月日 2021/05/25 施 工 者 ヘストホーム株式会社

付帯 中塗材

シリコンフレックスJY

色：N-77

使用済み写真



工 事 件 名 様邸 屋根、外壁、付帯塗装工事

工 種 塗装工事

使用済み材料

撮影年月日 2021/05/25 施 工 者 ベストホーム株式会社

付帯 中塗材

シリコンフレックスJY

色 : 75-75 A

使用済み写真



工 事 件 名 様邸 屋根、外壁、付帯塗装工事

工 種 塗装工事

使用済み材料

撮影年月日 2021/05/25 施 工 者 ベストホーム株式会社

付帯 中塗材

シリコンフレックスJY

色 : ウィザードコッパー

使用済み写真



工 事 件 名 様邸 屋根、外壁、付帯塗装工事

工 種 塗装工事

使用済み材料

撮影年月日 2021/05/25 施 工 者 ベストホーム株式会社

付帯 上塗材

マックスシールド1500 Si-JY

色 : N-15

使用済み写真



工 事 件 名 〇〇邸 屋根、外壁、付帯塗装工事
 工 種 塗装工事

使用済み材料

撮影年月日 2021/05/25 施 工 者 ヘストホーム株式会社

付帯 上塗材

シリコンフレックスJY

色：19-30A

使用済み写真



工 事 件 名 〇〇邸 屋根、外壁、付帯塗装工事
 工 種 塗装工事

使用済み材料

撮影年月日 2021/05/23 施 工 者 ヘストホーム株式会社

鉄部 錆止め材

エポパワーメタルJY

色：グレー

使用済み写真



工 事 件 名 〇〇邸 屋根、外壁、付帯塗装工事
 工 種 塗装工事

使用済み材料

撮影年月日 2021/05/25 施 工 者 ヘストホーム株式会社

ベランダ床 プライマー

ブルーフロンプライマーS

使用済み写真



工事件名 様邸 屋根、外壁、付帯塗装工事

工 種 塗装工事

使用済み材料

撮影年月日 2021/05/25 施 工 者 ヘストホーム株式会社

ベランダ床 上塗材

ブルーフロンGRトップ

色：グレー

使用済み写真



工事件名 様邸 屋根、外壁、付帯塗装工事

工 種 塗装工事

使用済み材料

撮影年月日 2021/05/25 施 工 者 ヘストホーム株式会社

基礎 塗材

ベースガード

色：N-82

使用済み写真



工事件名 様邸 屋根、外壁、付帯塗装工事

工 種 塗装工事

使用済み材料

撮影年月日 2021/05/22 施 工 者 ヘストホーム株式会社

防カビ下塗材

バリヤー

使用済み写真



工事件名 ■ 様邸 屋根、外壁、付帯塗装工事

工 種 塗装工事

使用済み材料

撮影年月日 2021/05/22 施 工 者 ベストホーム株式会社

防カビ添加材

アステックプラスS5000

使用済み写真

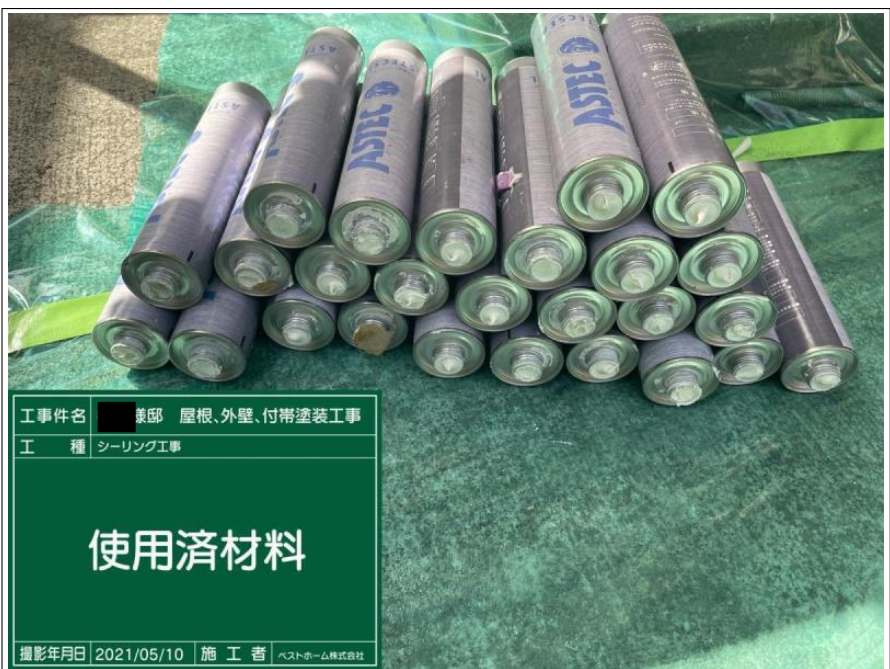

工事件名 ■ 様邸 屋根、外壁、付帯塗装工事

工 種 シーリング工事

使用済材料

撮影年月日 2021/05/10 施 工 者 ベストホーム株式会社

シーリング材

アステックシール2000

使用済み写真



工事件名 ■ 様邸 屋根、外壁、付帯塗装工事

工 種 シーリング工事

使用済材料

撮影年月日 2021/05/10 施 工 者 ベストホーム株式会社

シーリング材

アステックシール専用プライマー

使用済み写真



施工完了



施工完了



施工完了



施工完了

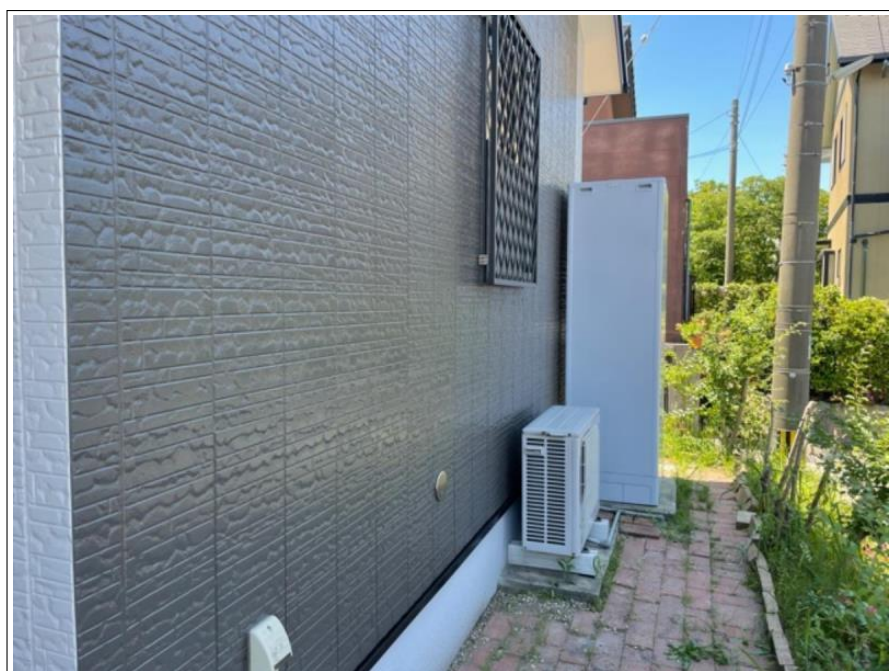

施工完了

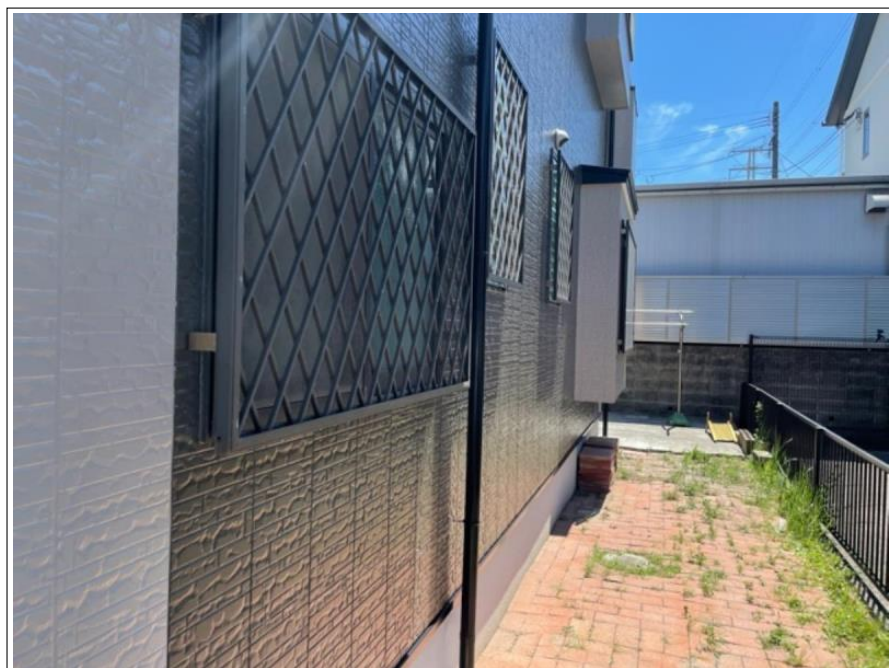

施工完了

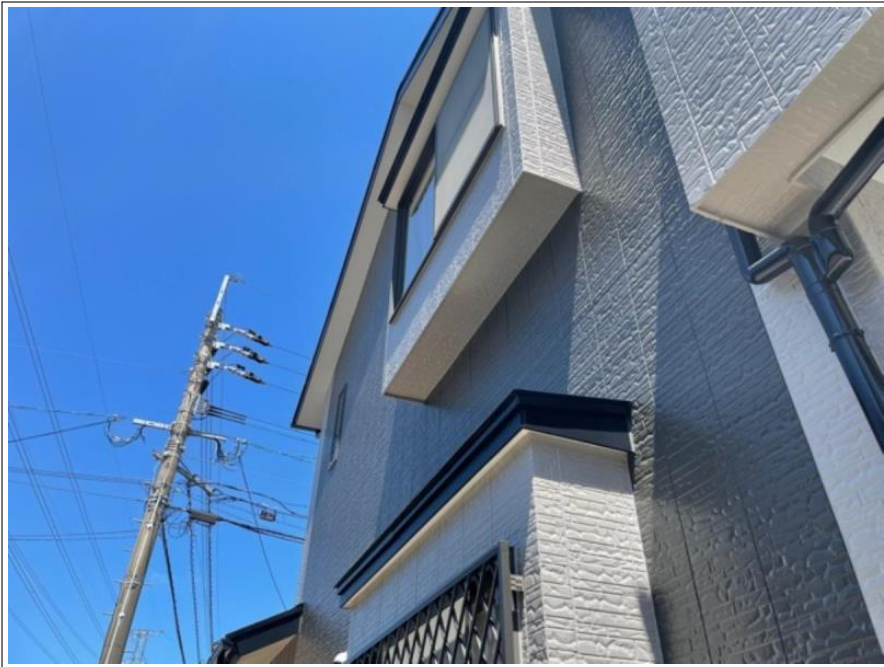

施工完了



施工完了



施工完了

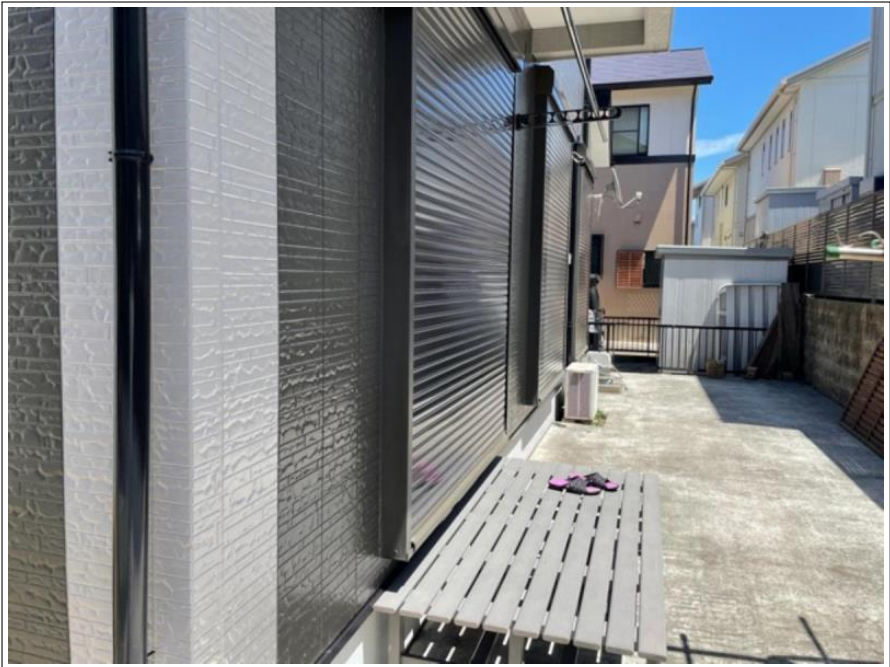

施工完了



施工完了



施工完了



施工完了



施工完了

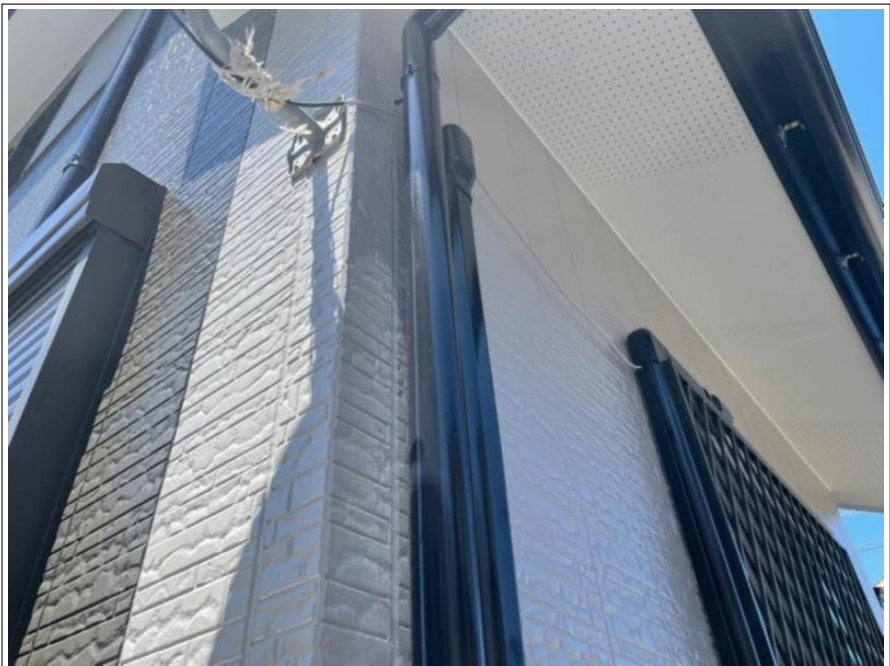

施工完了

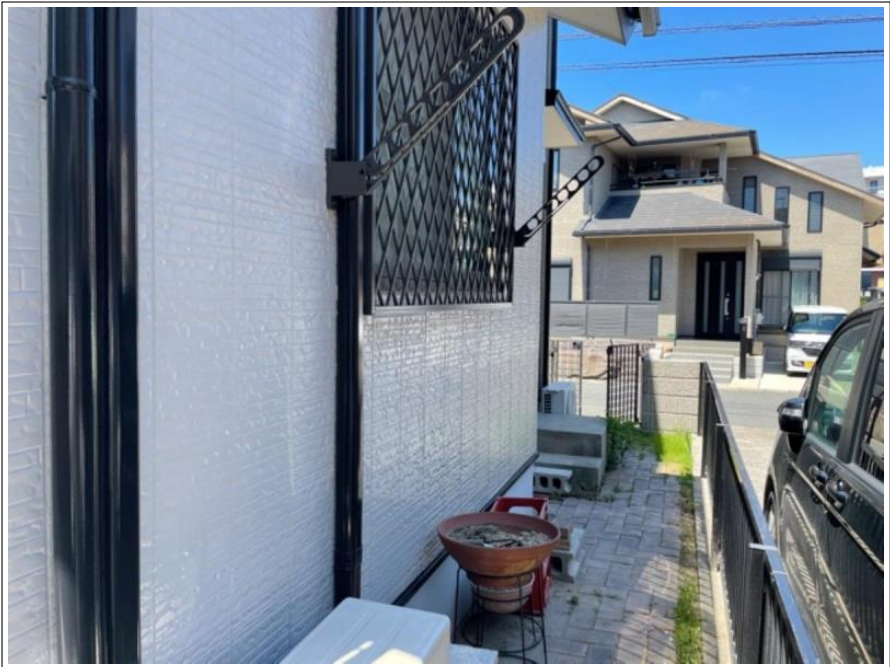

施工完了

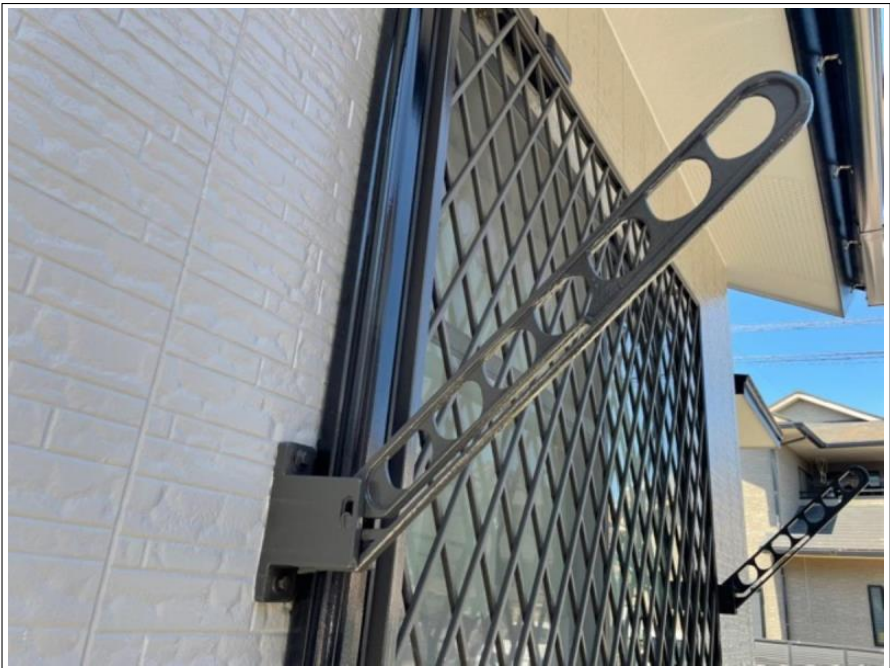

施工完了

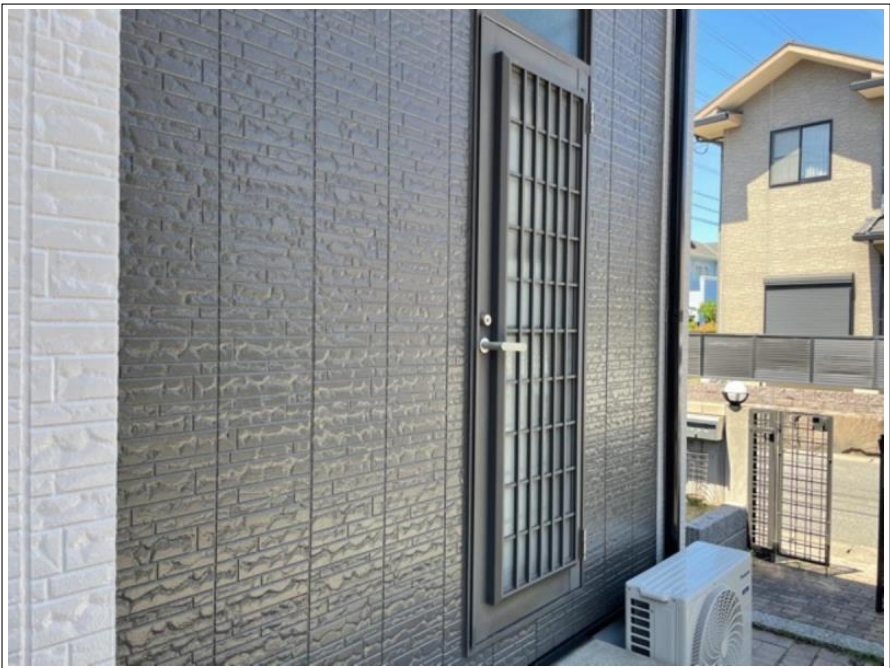

施工完了