

工事写真報告書

工事番号 令和 3 年度

工事名

工事箇所 住宅 外部改修工事

工事住所 北九州市 若松区 二島

工期 着手 令和 3 年 7 月 19 日

竣工 令和 3 年 10 月 11 日

工事施工者 ベストホーム株式会社



施工前



施工前



施工前



サッシカバー工法



サッシカバー工法

施工中



サッシカバー工法

施工中



サッシカバー工法

施工中

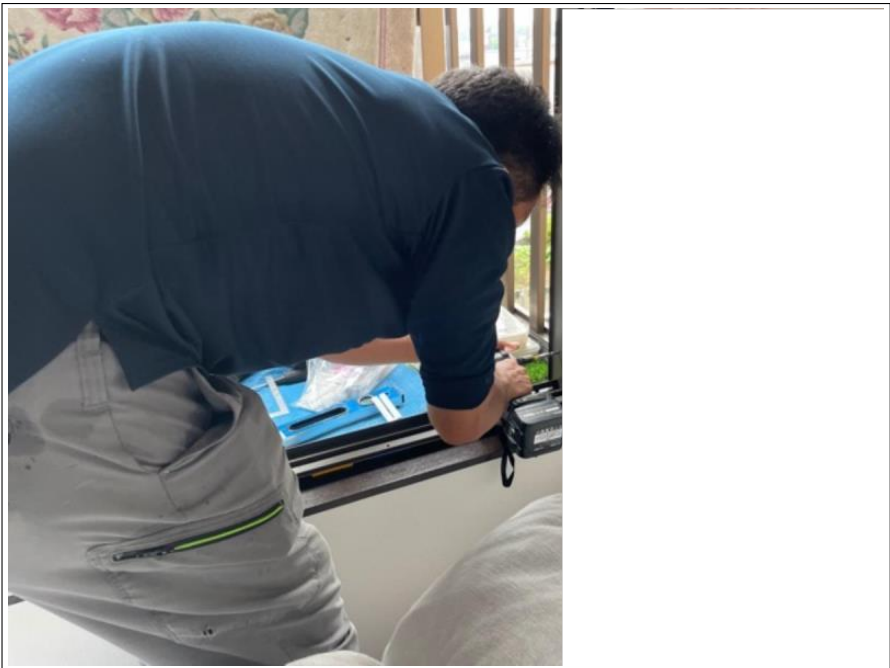

サッシカバー工法

施工中

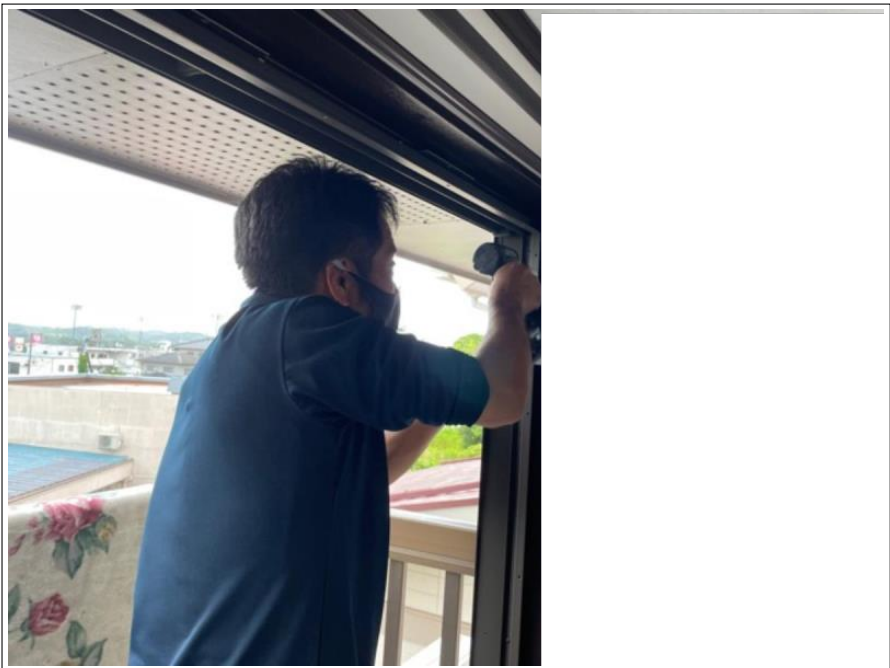

サッシカバー工法

施工中



サッシカバー工法

施工中



サッシカバー工法

施工中



サッシカバー工法

施工中



網戸張り替え工事

既存網戸

一時撤去及び回収



網戸張り替え工事

既存網戸

一時撤去及び回収



網戸張り替え工事

既存網戸

一時撤去及び回収



網戸張り替え工事

既存網戸

一時撤去及び回収



網戸張り替え工事

既存網戸

一時撤去及び回収



網戸張り替え工事

既存網戸

一時撤去及び回収



網戸張り替え工事

既存網戸

一時撤去及び回収

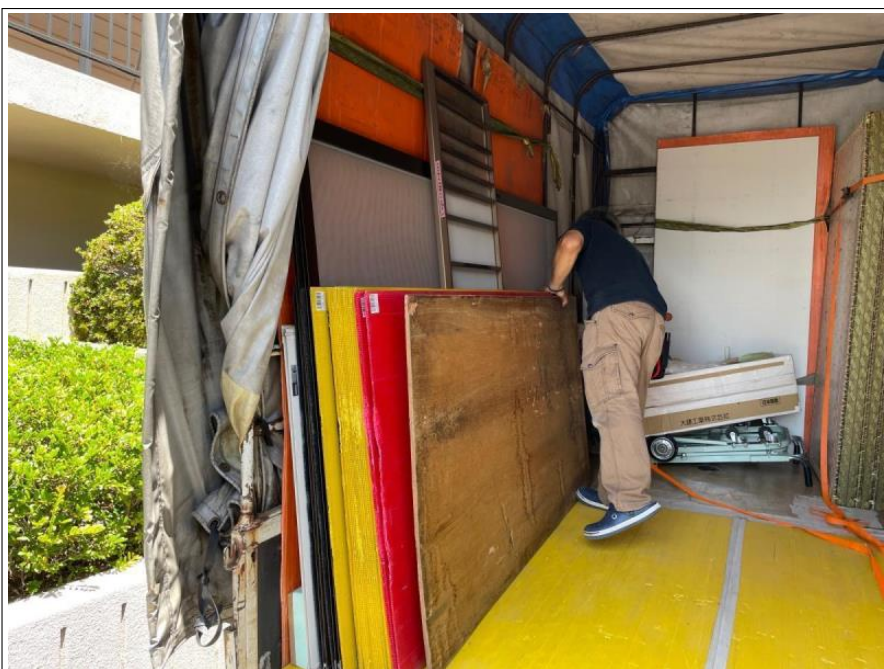

網戸張り替え工事

既存網戸

一時撤去及び回収



網戸張り替え工事

網戸張り替え後

取付け



網戸張り替え工事

網戸張り替え後

取付け



網戸張り替え工事

網戸張り替え後

取付け



網戸張り替え工事

網戸張り替え後

取付け



網戸張り替え工事

施工完了



車庫改修工事

既存フェンス解体撤去



車庫改修工事

既存フェンス解体撤去

施工中



車庫改修工事

既存フェンス解体撤去

施工中



車庫改修工事

車庫天井スラブ解体撤去



車庫改修工事

車庫天井スラブ解体撤去

施工中



車庫改修工事

車庫天井スラブ解体撤去

施工中



車庫改修工事

車庫天井スラブ解体撤去

施工中



車庫改修工事

車庫天井スラブ解体撤去

施工中



車庫改修工事

車庫天井スラブ解体撤去

施工中



車庫改修工事

車庫天井スラブ解体撤去

施工中



車庫改修工事

車庫天井スラブ解体撤去

施工中



車庫改修工事

車庫天井スラブ解体撤去

施工中



車庫改修工事

車庫天井スラブ解体撤去

施工中



車庫改修工事

車庫天井スラブ解体撤去

施工中



車庫改修工事

車庫天井スラブ解体撤去

施工中



車庫改修工事

車庫天井スラブ解体撤去

施工中



車庫改修工事

車庫天井スラブ解体撤去

施工中



車庫改修工事

車庫天井スラブ解体撤去

施工中



車庫改修工事

車庫天井スラブ解体撤去

施工中



車庫改修工事

車庫天井スラブ解体撤去

施工中



車庫改修工事

車庫天井スラブ解体撤去

施工中



車庫改修工事

車庫天井スラブ解体撤去

施工中



車庫改修工事

車庫天井スラブ解体撤去

完了



車庫改修工事

車庫天井スラブ解体撤去

完了



車庫改修工事

車庫内壁補修

下地処理

ケレン中



車庫改修工事

車庫内壁補修

下地処理

ケレン中



車庫改修工事

車庫内壁補修

下地処理

ケレン中



車庫改修工事

車庫内壁補修

プライマー塗布



車庫改修工事

車庫内壁補修

モルタル塗付け



車庫改修工事

車庫内壁補修

モルタル塗付け

施工中



車庫改修工事

車庫内壁補修

完了



車庫改修工事

車庫内壁補修

完了



車庫改修工事

車庫内壁補修

完了



車庫改修工事

車庫内壁補修

完了



車庫改修工事

コンクリート型枠資材搬入



車庫改修工事

コンクリート型枠設置



車庫改修工事

コンクリート型枠設置

施工中



車庫改修工事

コンクリート型枠設置

施工中



車庫改修工事

コンクリート型枠設置

施工中



車庫改修工事

コンクリート型枠設置

施工中



車庫改修工事

コンクリート型枠設置

施工中



車庫改修工事

コンクリート型枠設置

施工中



車庫改修工事

コンクリート型枠設置

完了



車庫改修工事

コンクリート型枠設置

完了



車庫改修工事

生コン打設

完了



車庫改修工事

生コン打設後

コテ仕上げ



車庫改修工事

生コン打設後

コテ仕上げ

施工中



車庫改修工事

生コン打設後

コテ仕上げ

完了



車庫改修工事

生コン打設後

コテ仕上げ

完了



車庫改修工事

車庫屋根クラック部

モルタル補修



車庫改修工事

車庫屋根クラック部

モルタル補修

施工中



車庫改修工事

車庫屋根クラック部

モルタル補修

施工中



車庫改修工事

車庫屋根クラック部

モルタル補修

完了



車庫改修工事

車庫内壁

モルタル補修

完了



車庫改修工事

車庫内壁

モルタル補修

完了



車庫改修工事

コンクリート型枠撤去

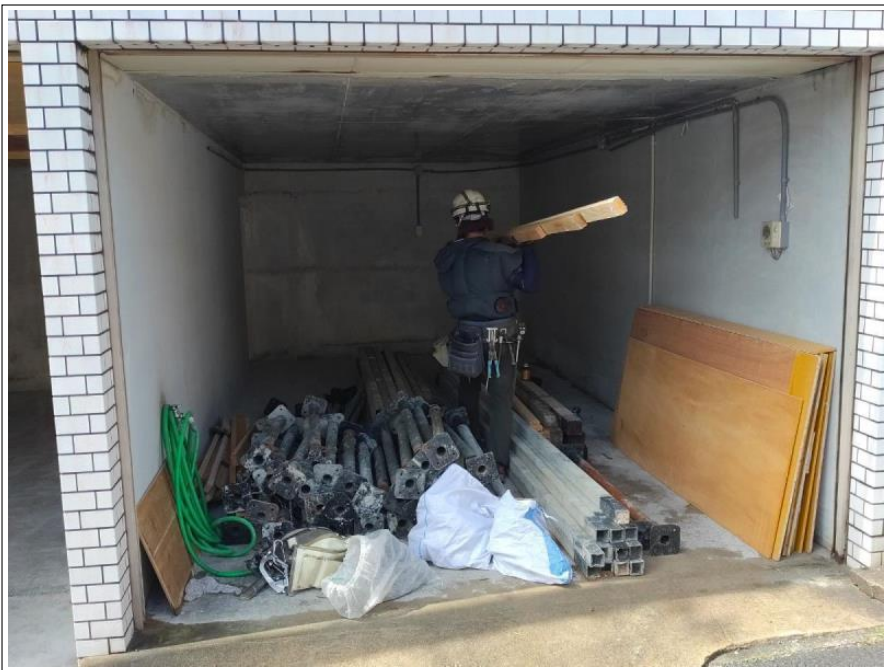

車庫改修工事

コンクリート型枠撤去

施工中



車庫改修工事

コンクリート型枠撤去

施工中



車庫改修工事

コンクリート型枠撤去後

仕上げ補修



車庫改修工事

コンクリート型枠撤去後

仕上げ補修

施工中



車庫改修工事

コンクリート型枠撤去後

仕上げ補修

施工中



車庫改修工事

コンクリート型枠撤去後

仕上げ補修

施工中



車庫改修工事

施工完了



車庫改修工事

施工完了



車庫改修工事

照明取付け



車庫改修工事

照明取付け

施工中



車庫改修工事

照明取付け

完了



車庫上フェンス取り付け工事

フェンス柱設置部

コア抜き



車庫上フェンス取り付け工事

フェンス柱設置部

コア抜き

施工中



車庫上フェンス取り付け工事

フェンス柱設置部

コア抜き

施工中



車庫上フェンス取り付け工事

フェンス柱設置部

コア抜き

完了



車庫上フェンス取り付け工事

フェンス柱設置部

コア抜き

完了



車庫上フェンス取り付け工事

フェンス柱設置

完了



車庫上フェンス取り付け工事

柱根元部モルタル補修

完了



車庫上フェンス取り付け工事

柱根元部モルタル補修

完了



車庫上フェンス取り付け工事

柱根元部モルタル補修

完了

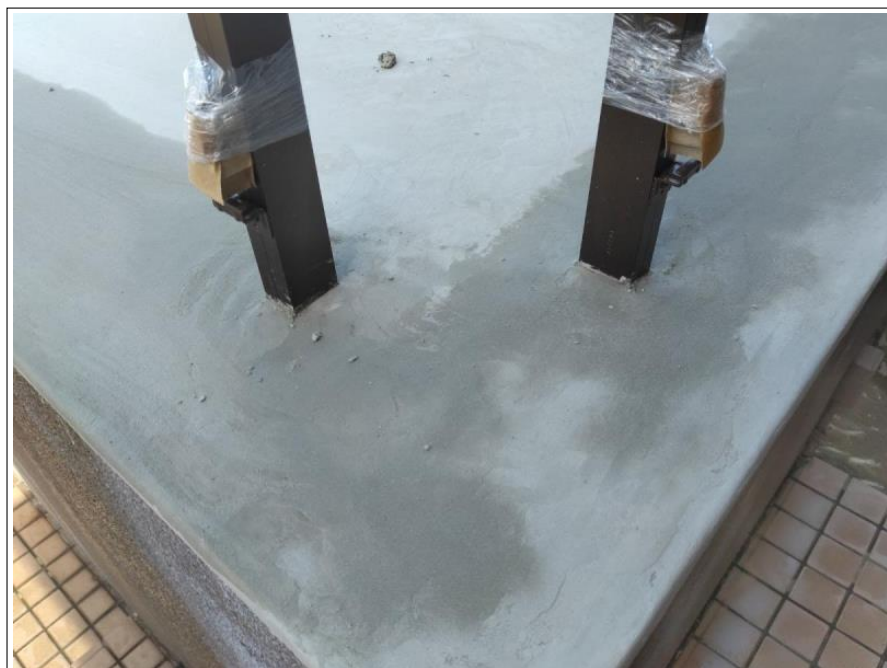

車庫上フェンス取り付け工事

柱根元部モルタル補修

完了



車庫上フェンス取り付け工事

格子フェンス取り付け

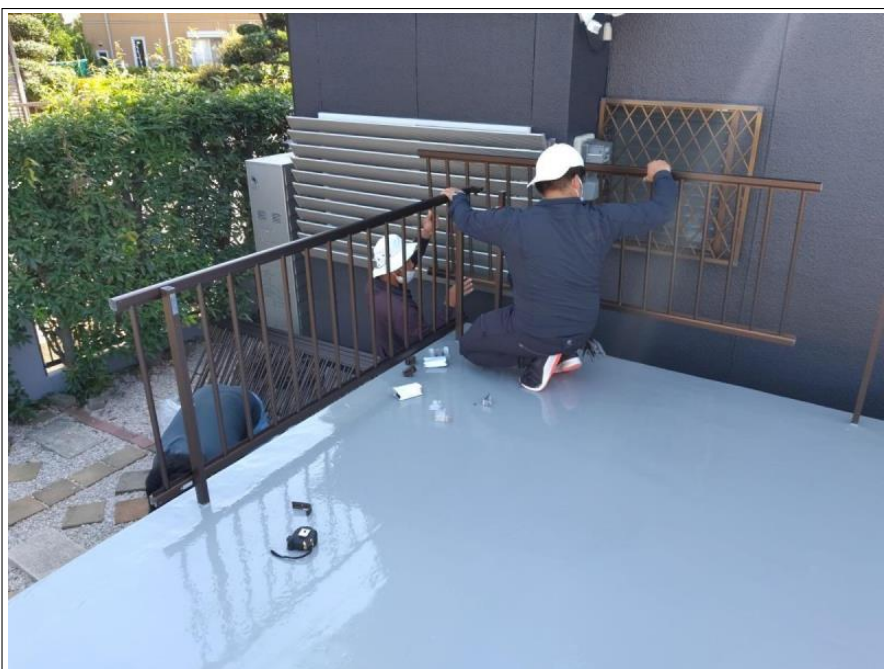

車庫上フェンス取り付け工事

格子フェンス取り付け

施工中

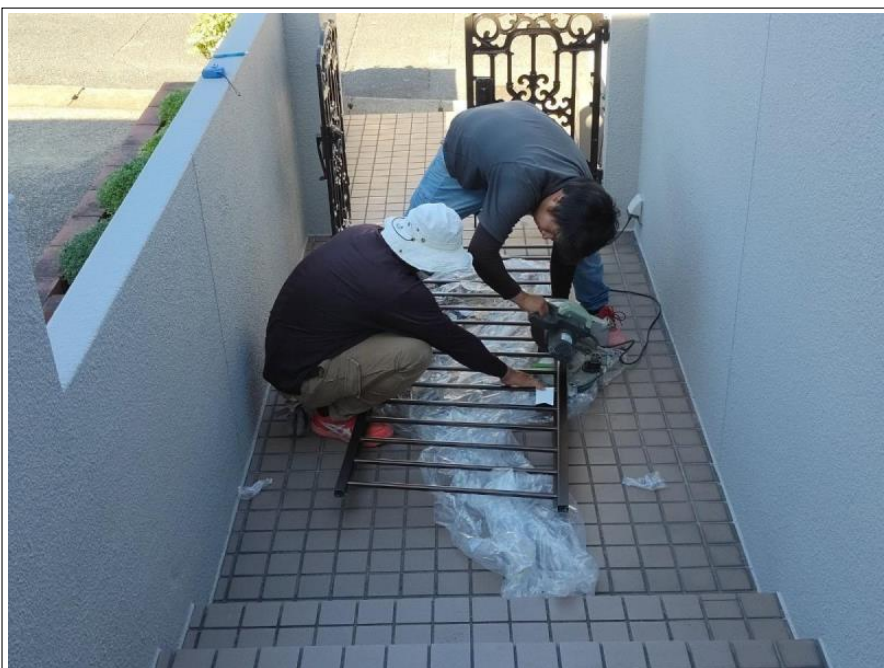

車庫上フェンス取り付け工事

格子フェンス取り付け

施工中



車庫上フェンス取り付け工事

施工完了



車庫上フェンス取り付け工事

施工完了



車庫上フェンス取り付け工事

施工完了



車庫上フェンス取り付け工事

施工完了



足場組立



足場組立



足場組立 完了



高圧洗浄

屋根

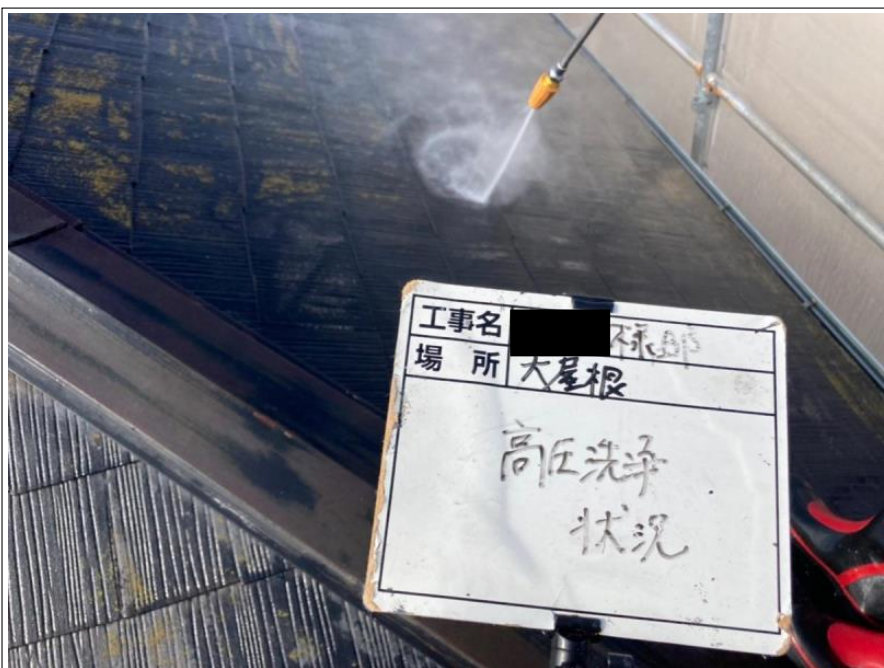

高圧洗浄

屋根



高压洗净

大屋根

完了



高压洗净

大屋根

完了



高压洗净

大屋根

完了

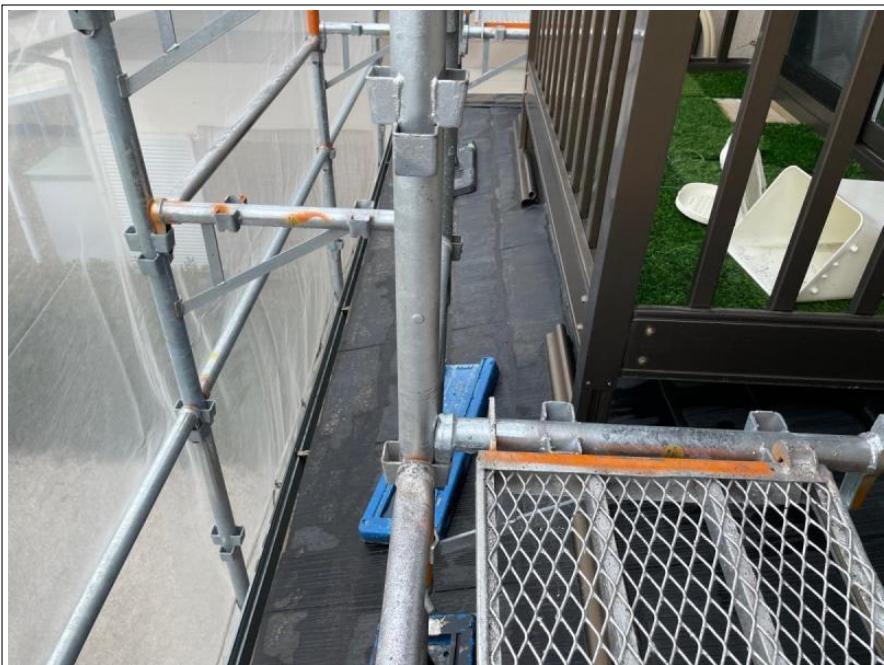

高压洗净

下屋根

完了



高压洗净

下屋根

完了

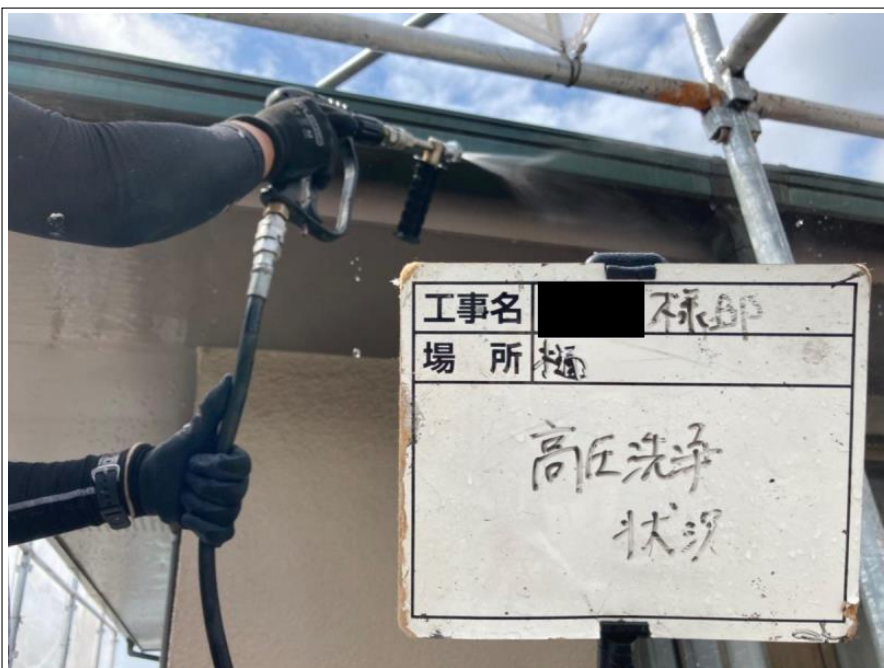

高压洗净

雨樋

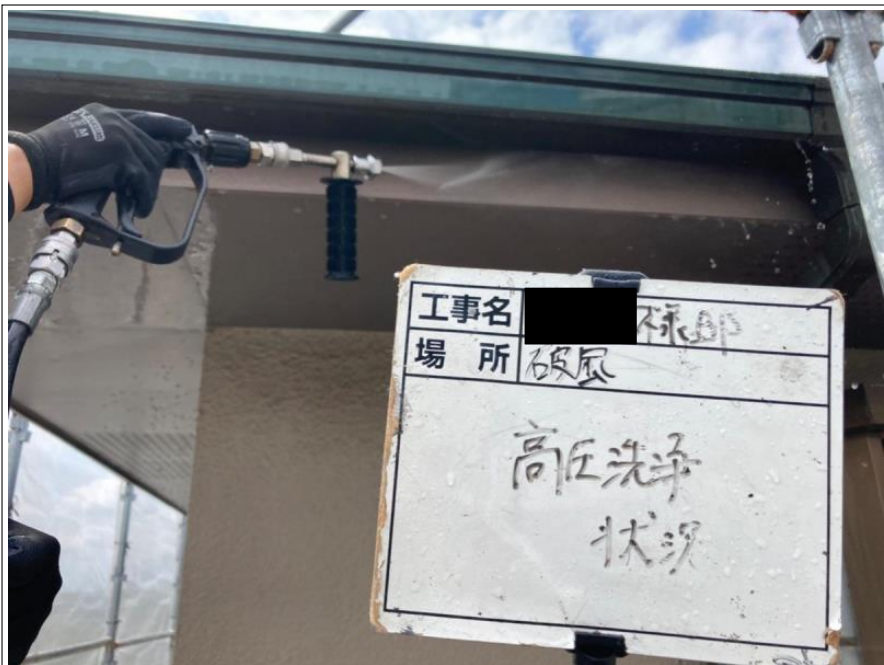

高圧洗浄

鼻隠し



高圧洗浄

軒天



高圧洗浄

軒天

完了



高压洗浄

外壁



高压洗浄

外壁



高压洗浄

外壁



高圧洗浄

外壁

完了

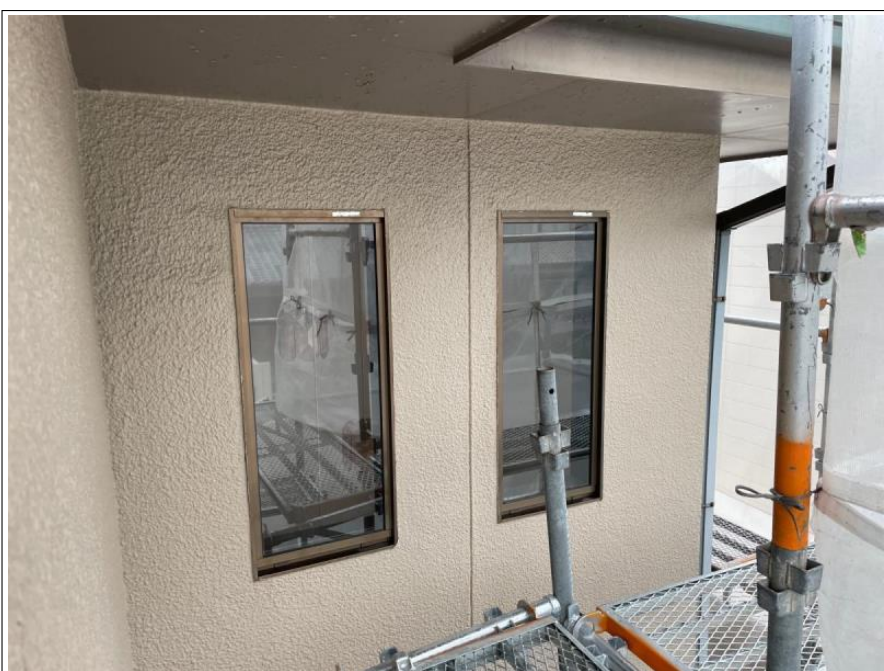

高圧洗浄

外壁

完了



高圧洗浄

外壁

完了



高压洗净

外壁

完了



高压洗净

外壁

完了

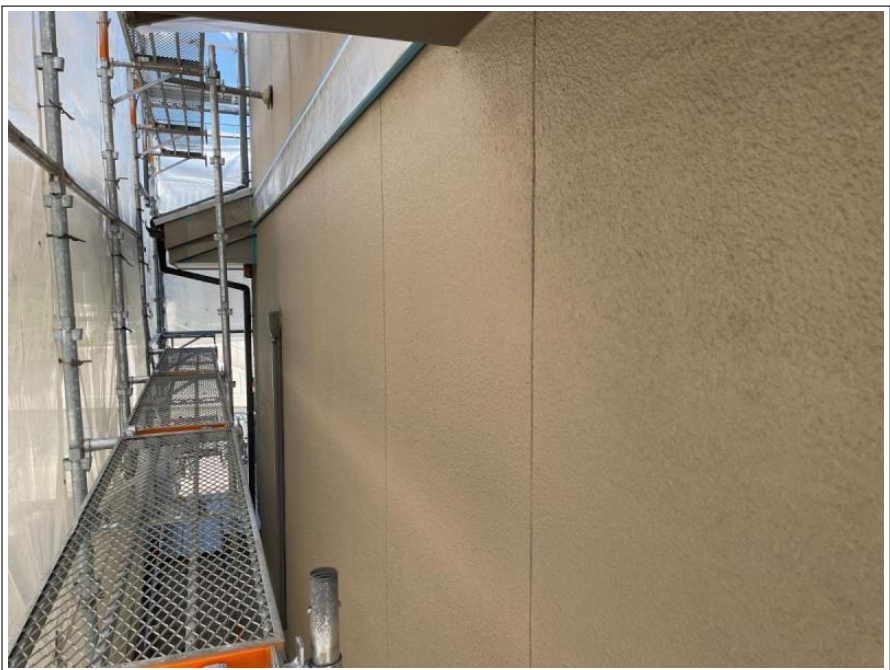

高压洗净

外壁

完了

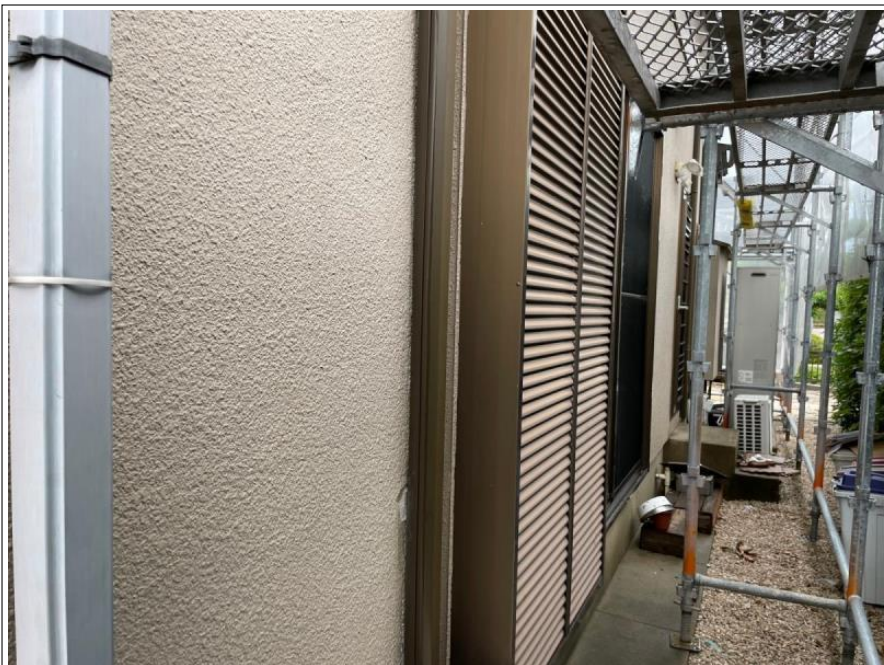

高圧洗浄

外壁

完了



高圧洗浄

外壁

完了



高圧洗浄

外壁

完了



高压洗净

小庇

完了



高压洗净

雨戸



高压洗净

雨戸

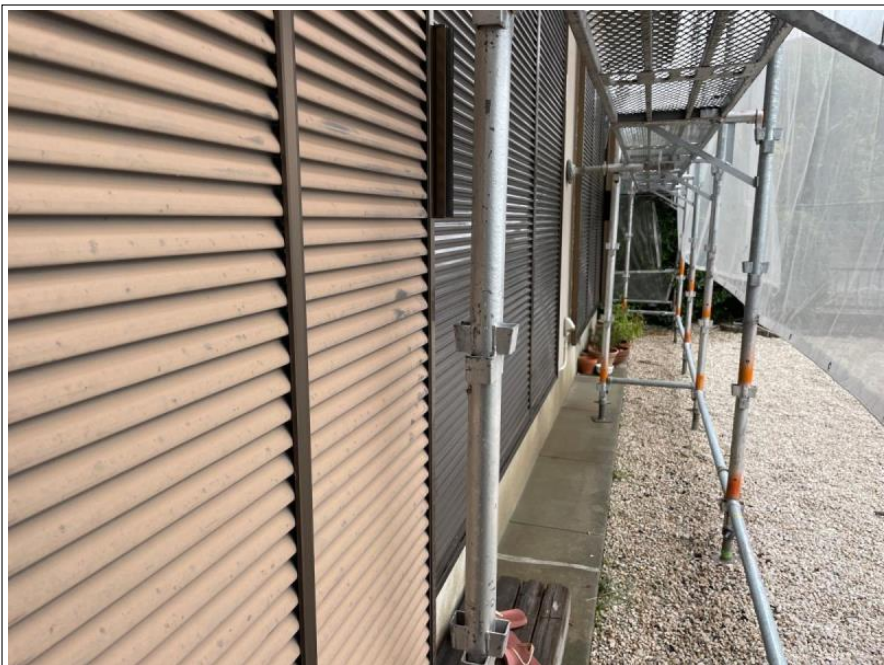

高圧洗浄

雨戸

完了

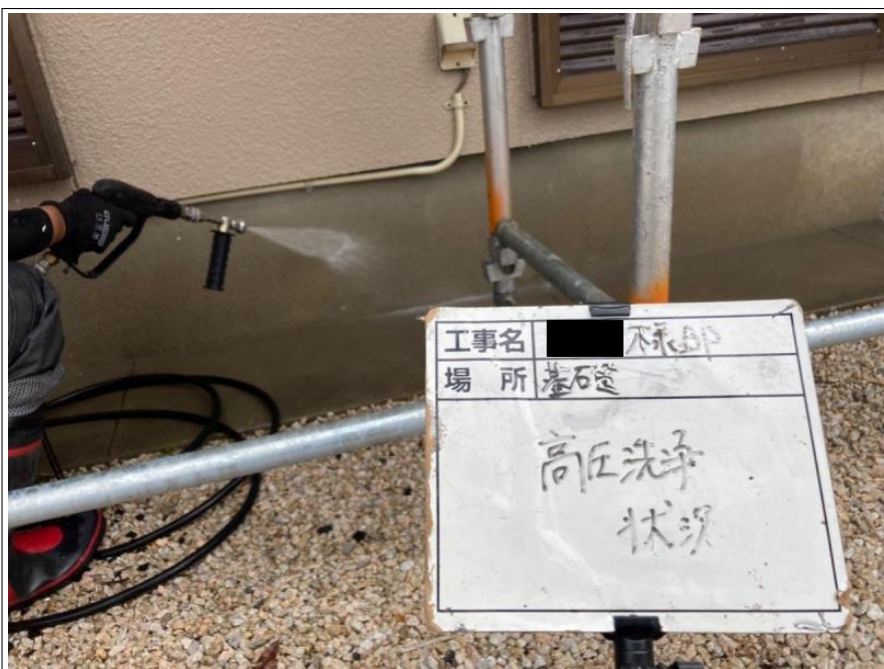

高圧洗浄

基礎



高圧洗浄

玄関ドア



高圧洗浄

玄関ドア

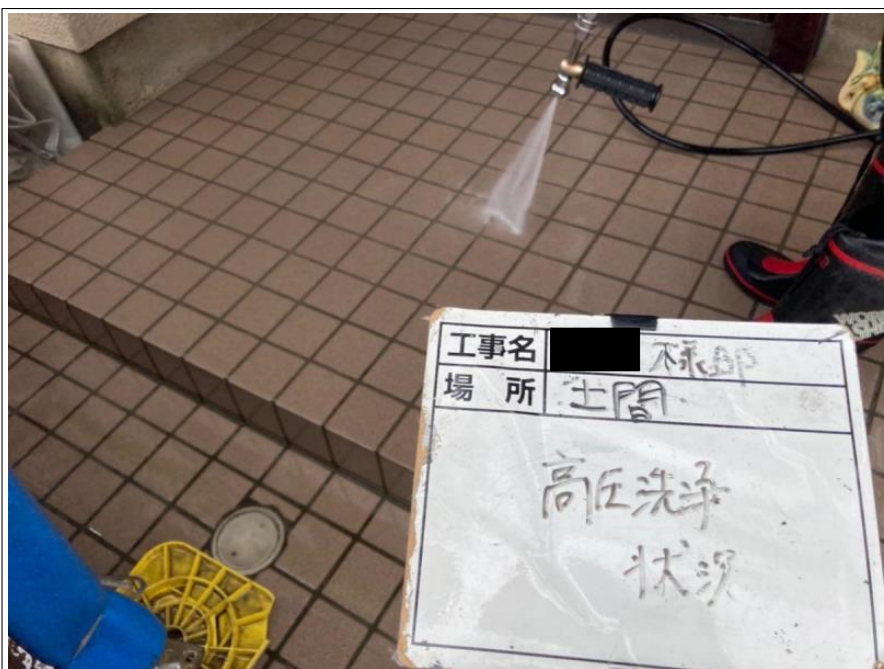

工事名	不飛部
場所	土間

高圧洗浄
状況

高圧洗浄

玄関タイル土間



高圧洗浄

玄関タイル土間

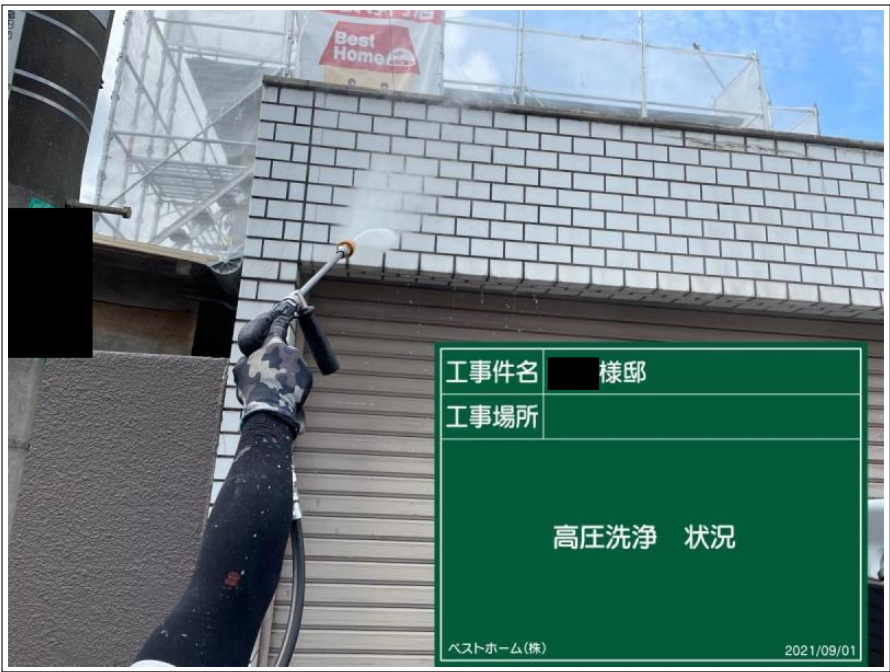

高圧洗浄

車庫タイル部分



高圧洗浄

車庫シャッター



高圧洗浄

塀

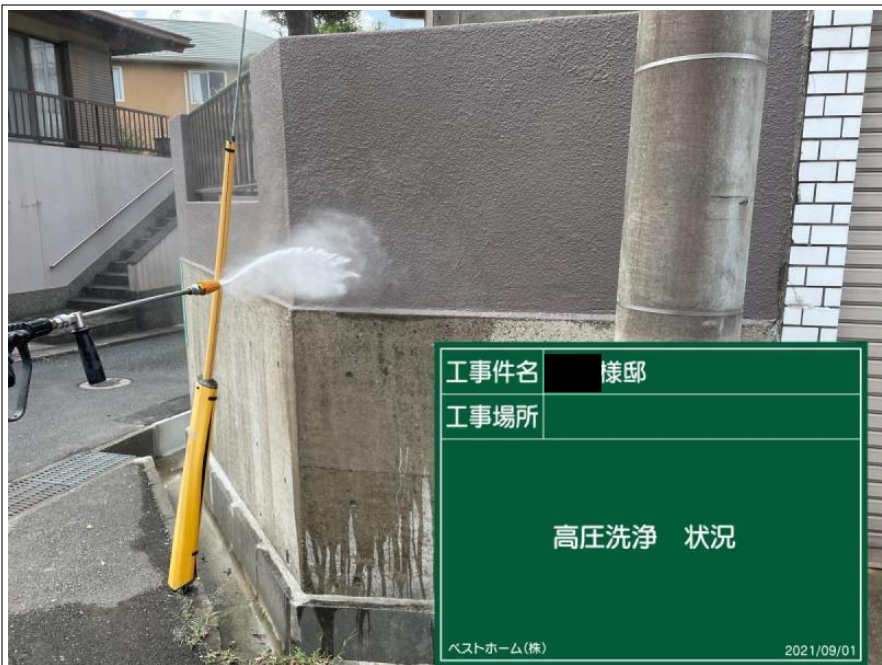

高圧洗浄

塀



高圧洗浄

塀



養生



養生



養生



養生

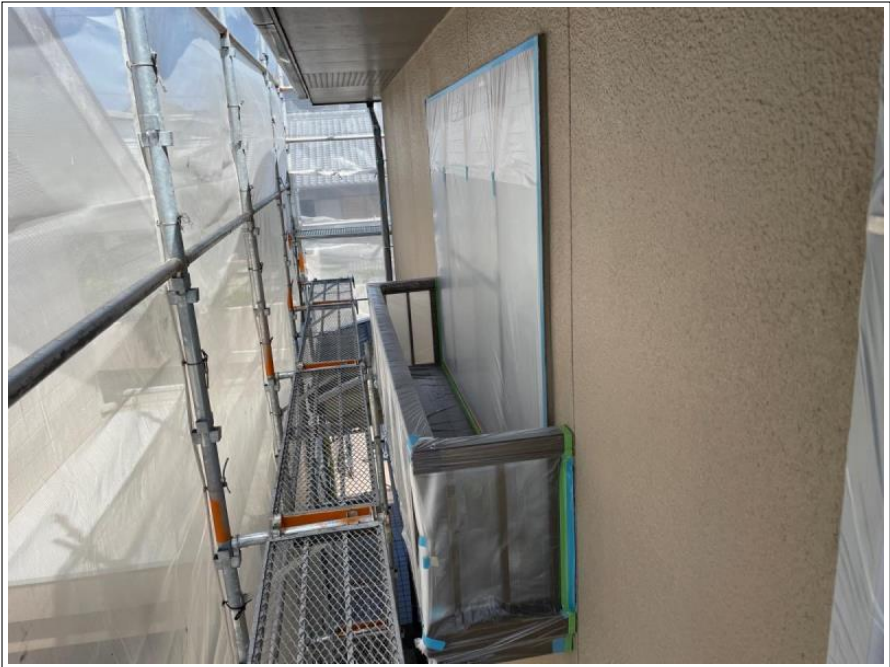

養生



養生



養生



工事件名 ■ 様邸
 工事場所

屋根板金
ケレン 状況

ベストホーム(株) 2021/09/01

屋根 板金部

下地処理

ケレン中



工事件名 ■ 様邸
 工事場所

屋根板金
ケレン 状況

ベストホーム(株) 2021/09/01

屋根 板金部

下地処理

ケレン中

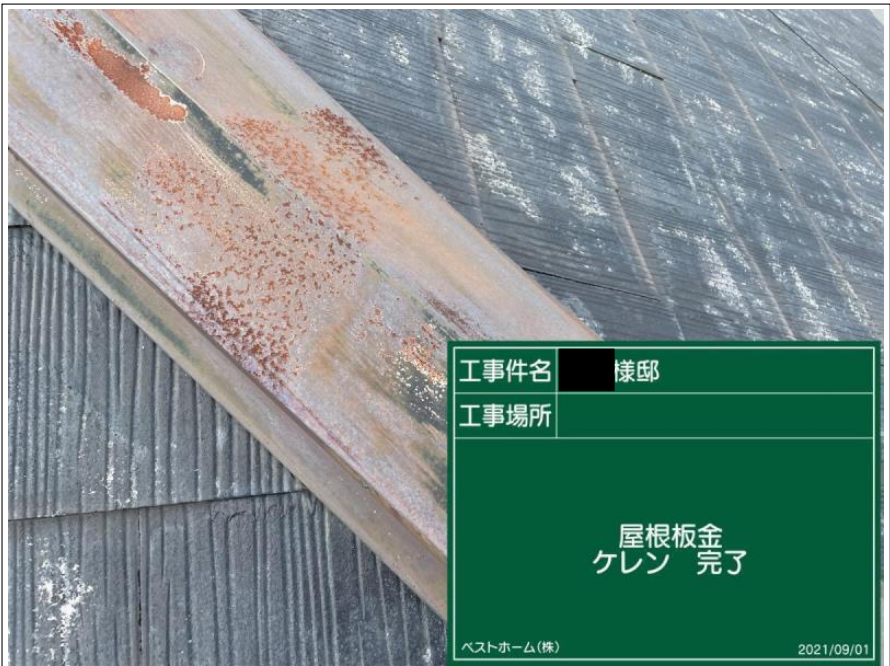

工事件名 ■ 様邸
 工事場所

屋根板金
ケレン 完了

ベストホーム(株) 2021/09/01

屋根 板金部

下地処理

ケレン完了



工事件名	様邸
工事場所	
屋根板金 ケレン 完了	
<small>ベストホーム(株) 2021/09/01</small>	

屋根 板金部

下地処理

ケレン完了

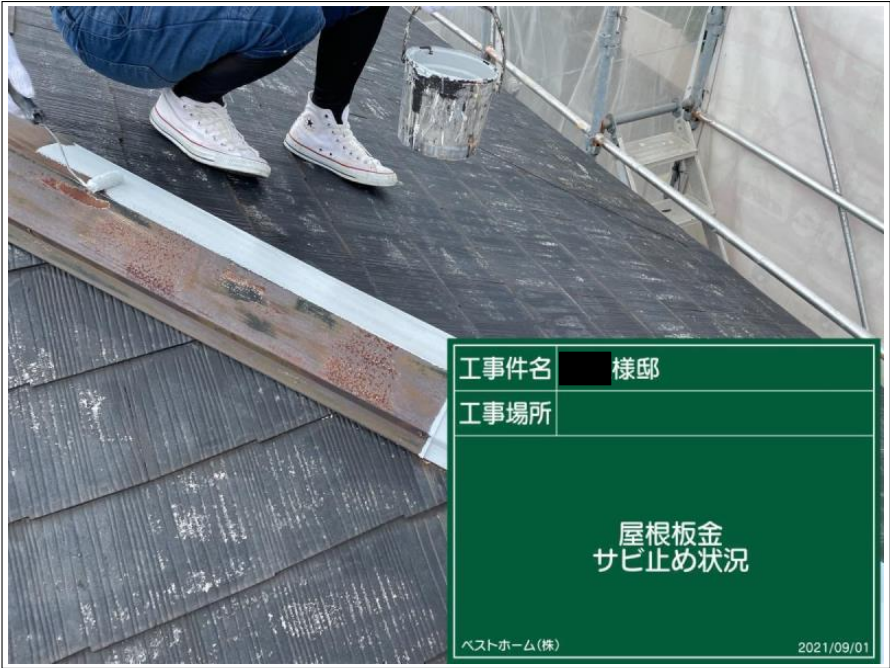

工事件名	様邸
工事場所	
屋根板金 サビ止め状況	
<small>ベストホーム(株) 2021/09/01</small>	

屋根 板金部

下地処理

錆止め塗布



工事件名	様邸
工事場所	
屋根板金 サビ止め状況	
<small>ベストホーム(株) 2021/09/01</small>	

屋根 板金部

下地処理

錆止め塗布

施工中

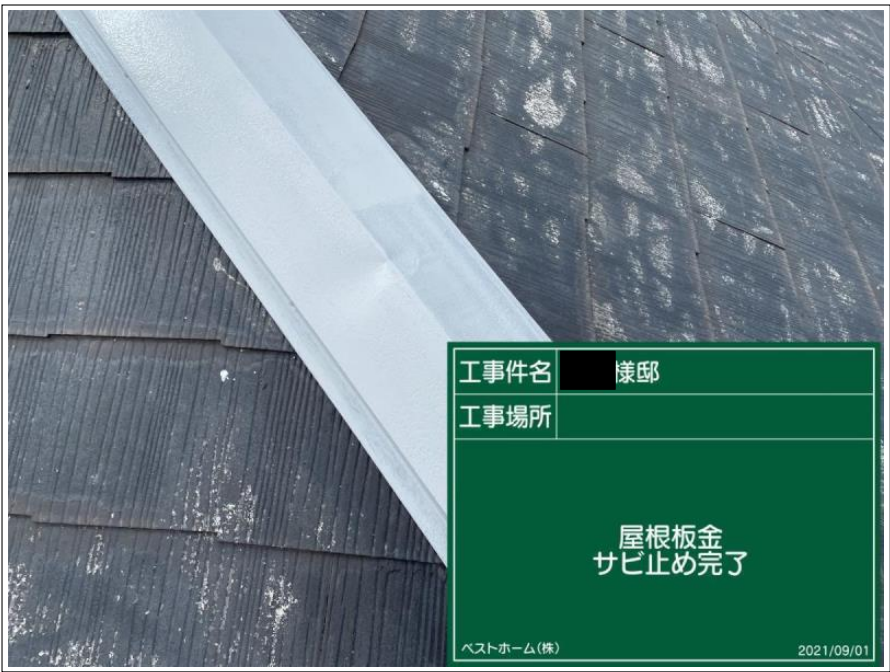

屋根 板金部

下地処理

錆止め塗布

完了



屋根 板金部

下地処理

錆止め塗布

完了



屋根 板金部

下地処理

錆止め塗布

完了



屋根 板金部

下地処理

錆止め塗布

完了

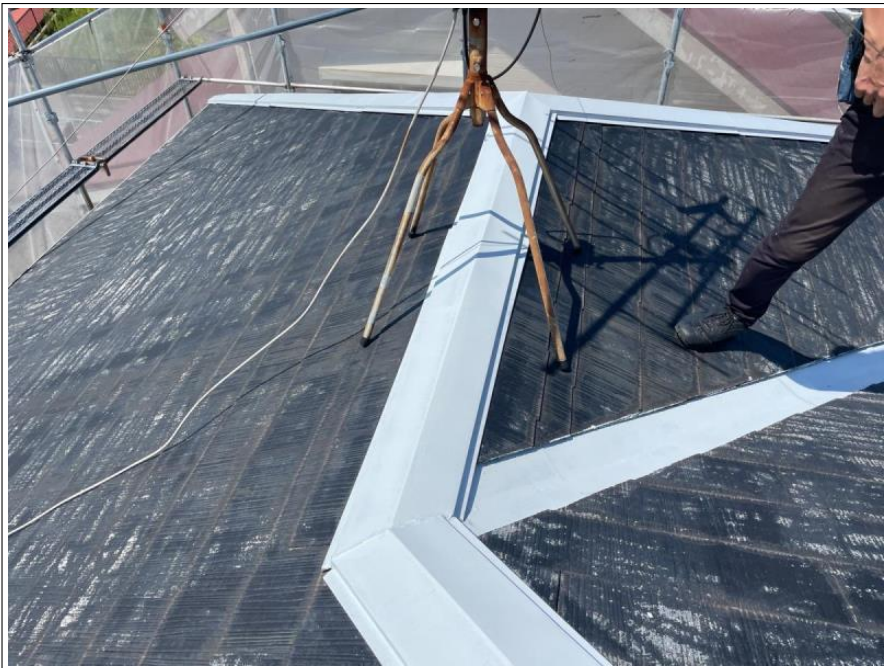

屋根 板金部

下地処理

錆止め塗布

完了



屋根 板金部

下地処理

錆止め塗布

完了



屋根 板金部

下地処理

錆止め塗布

完了



屋根 板金部

下地処理

錆止め塗布

完了



屋根 板金部

下地処理

錆止め塗布

完了

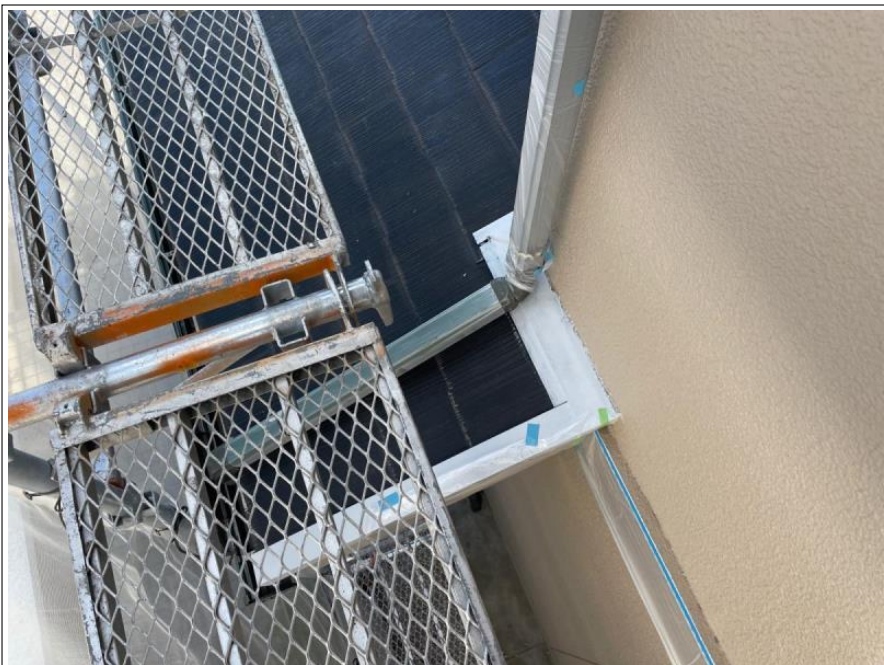

屋根 板金部

下地処理

錆止め塗布

完了



屋根 板金部

下地処理

錆止め塗布

完了



屋根 板金部

下地処理

錆止め塗布

完了



工事件名	様邸
工事場所	
屋 根 下塗り一回目状況	
<small>ベストホーム(株) 2021/09/06</small>	

大屋根

下塗り 1 回目

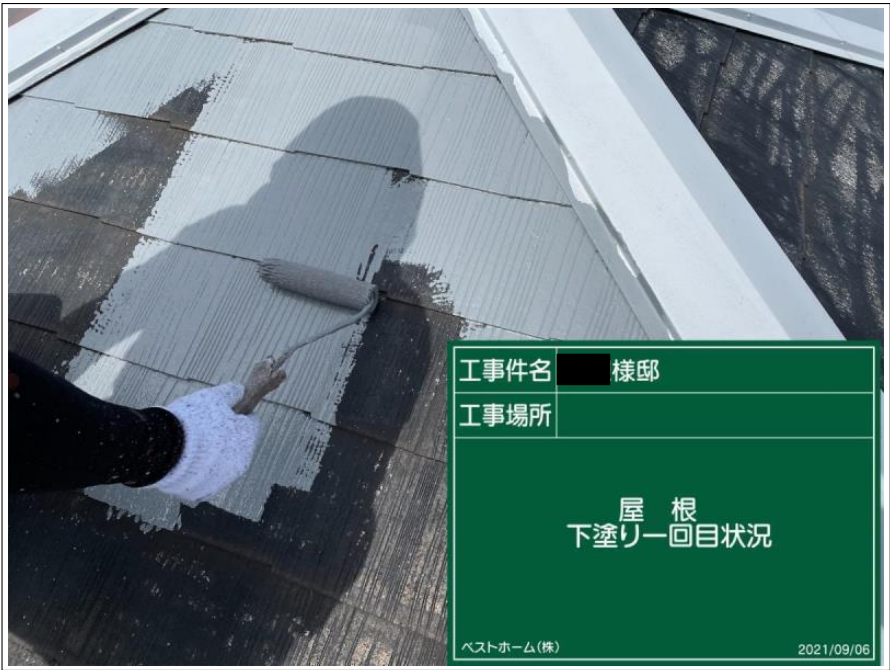

工事件名	様邸
工事場所	
屋 根 下塗り一回目状況	
<small>ベストホーム(株) 2021/09/06</small>	

大屋根

下塗り 1 回目

施工中

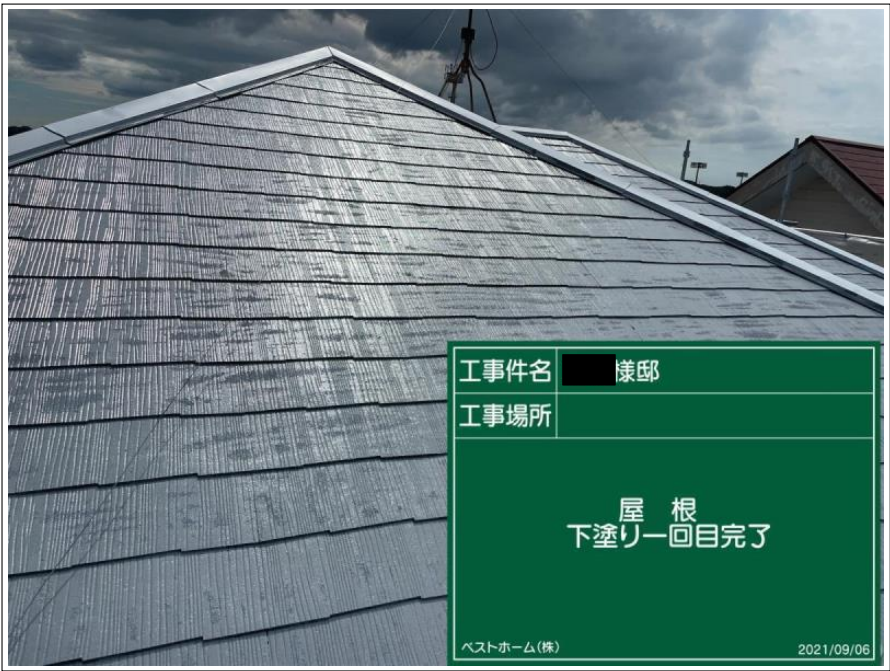

工事件名	様邸
工事場所	
屋 根 下塗り一回目完了	
<small>ベストホーム(株) 2021/09/06</small>	

大屋根

下塗り 1 回目

完了

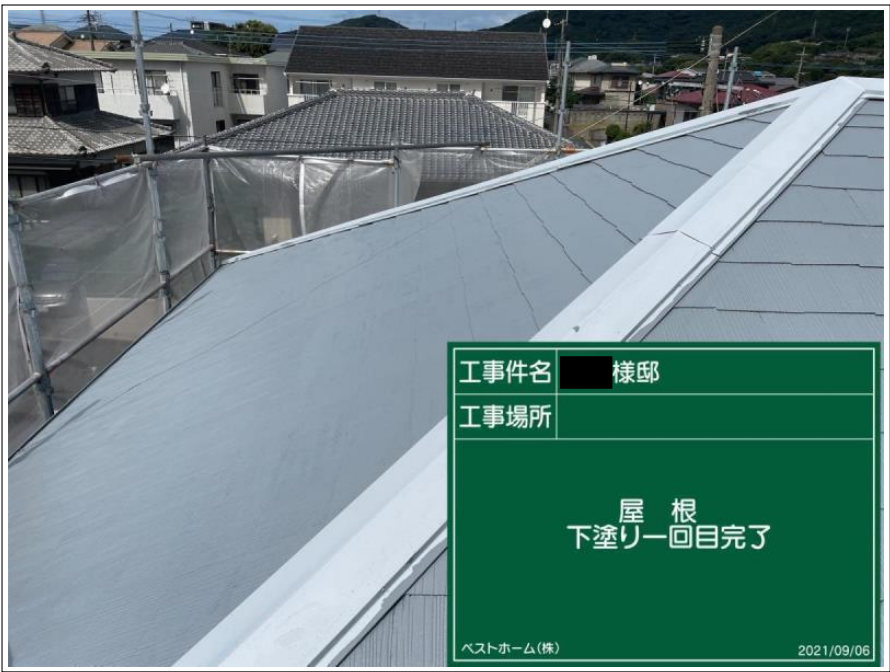

工事件名	様邸
工事場所	
屋 根 下塗り一回目完了	
<small>ベストホーム(株) 2021/09/06</small>	

大屋根

下塗り 1 回目

完了



工事件名	様邸
工事場所	
屋 根 下塗り一回目完了	
<small>ベストホーム(株) 2021/09/06</small>	

大屋根

下塗り 1 回目

完了

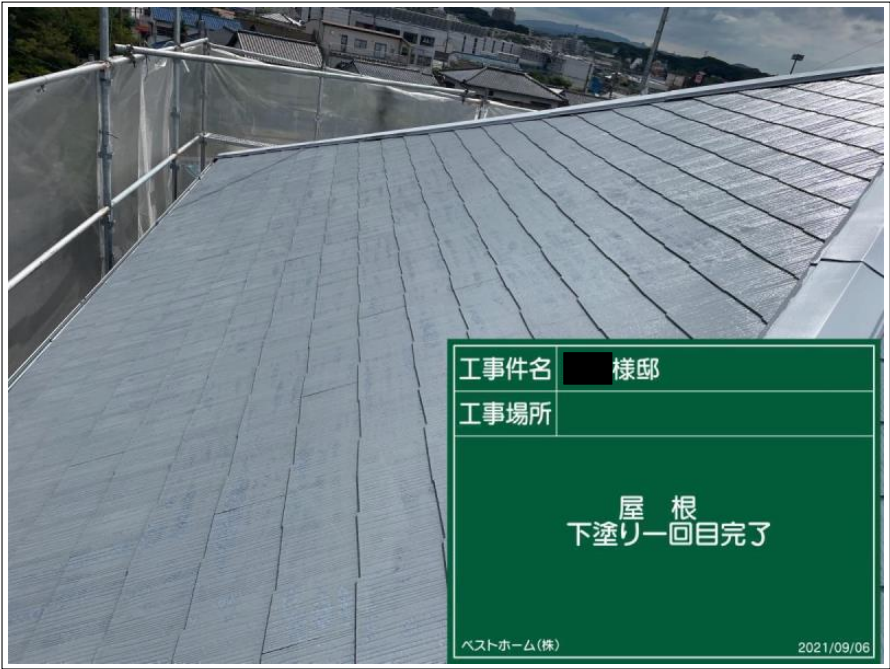

工事件名	様邸
工事場所	
屋 根 下塗り一回目完了	
<small>ベストホーム(株) 2021/09/06</small>	

大屋根

下塗り 1 回目

完了

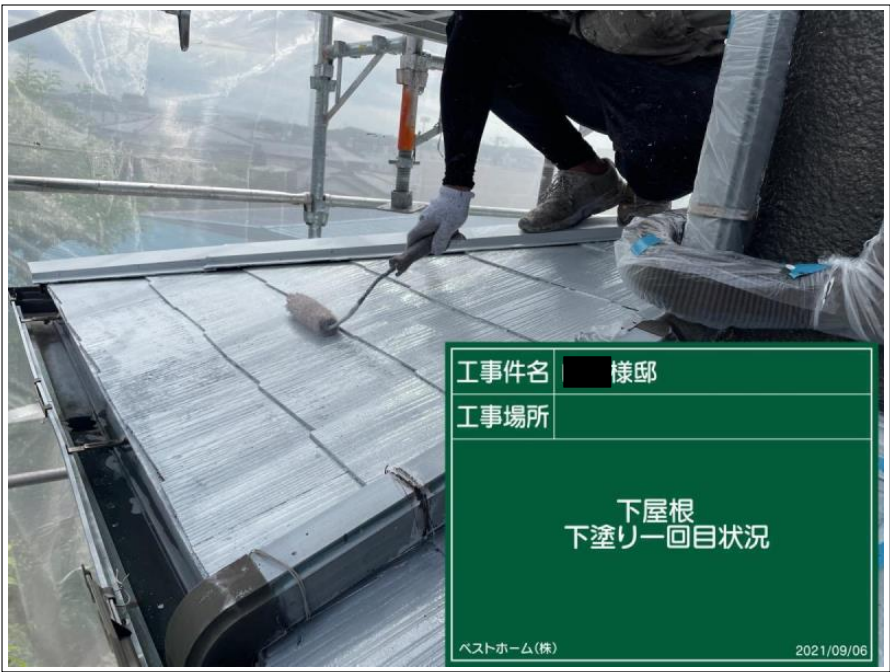

下屋根

下塗り 1 回目



下屋根

下塗り 1 回目

施工中



下屋根

下塗り 1 回目

完了



下屋根

下塗り 1回目

完了



屋根 縁切り

タスペーサー設置



屋根 縁切り

タスペーサー設置

施工中



屋根 縁切り

タスペーサー設置

完了

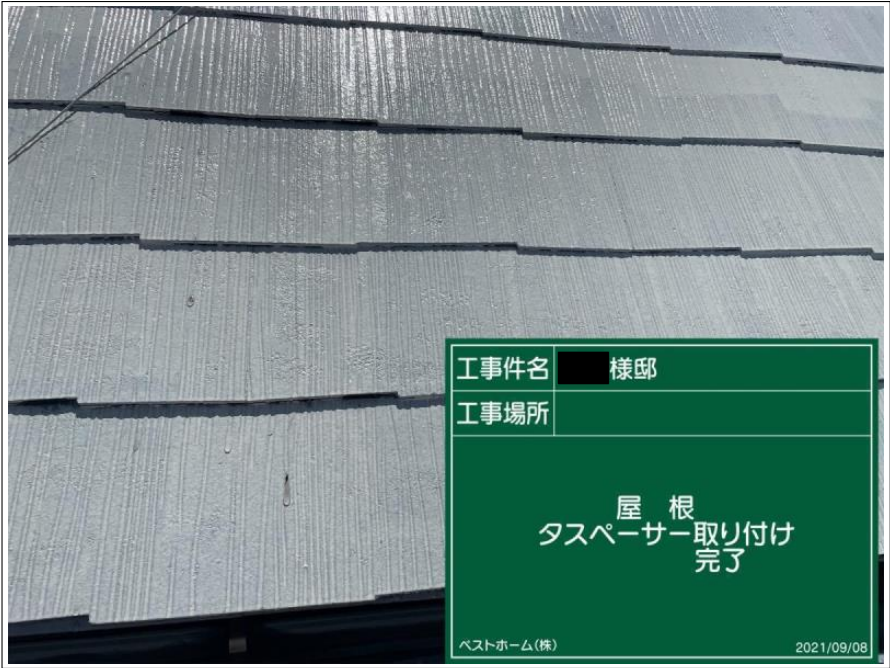

屋根 縁切り

タスペーサー設置

完了



大屋根

下塗り 2回目

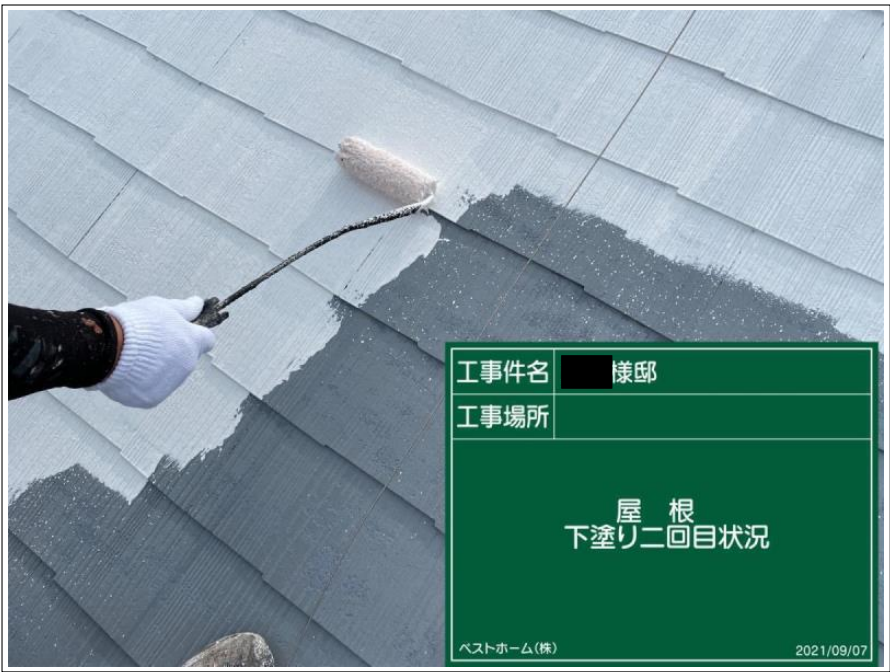

大屋根

下塗り 2回目

施工中

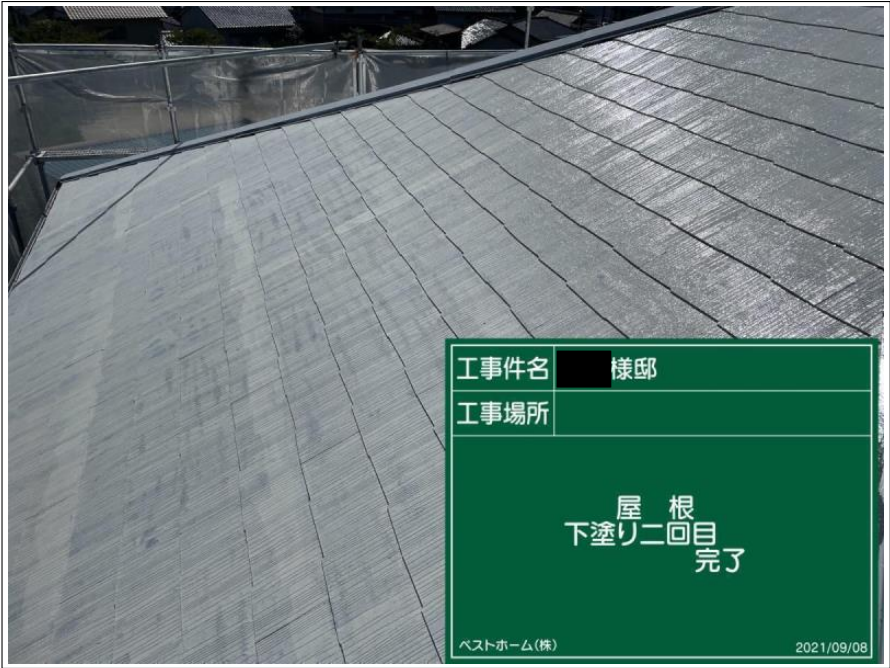

大屋根

下塗り 2回目

完了



大屋根

下塗り 2回目

完了

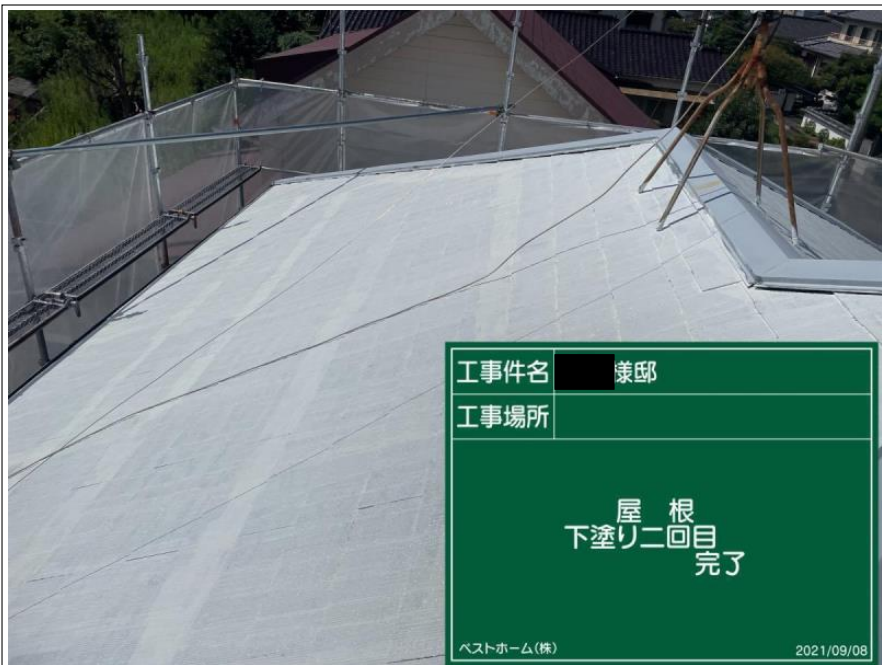

大屋根

下塗り 2回目

完了



大屋根

下塗り 2回目

完了



下屋根

下塗り 2回目

完了



工事件名 ■ 様邸
 工事場所

下屋根
 下塗り二回目
 完了

ベストホーム(株) 2021/09/08

下屋根

下塗り 2回目

完了



工事件名 ■ 様邸
 工事場所

屋根
 アステックプラス混入
 状況

ベストホーム(株) 2021/09/08

屋根

防カビ添加材：アステックプラスS

混入攪拌



工事件名 ■ 様邸
 工事場所

屋根
 上塗り一回目
 状況

ベストホーム(株) 2021/09/08

大屋根

上塗り 1回目

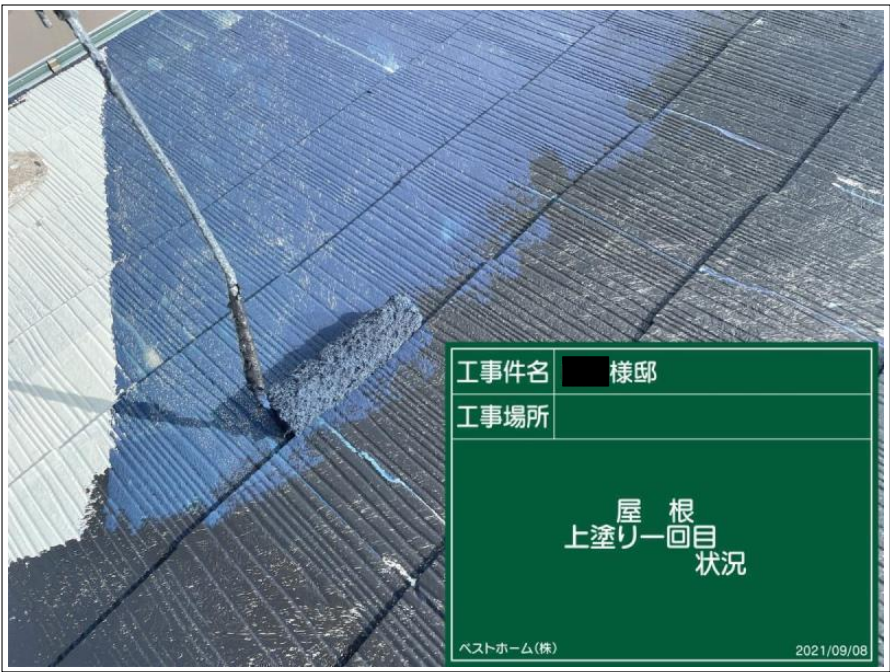

工事件名 ■ 様邸
 工事場所
 屋根
 上塗り一回目
 状況
 ベストホーム(株) 2021/09/08

大屋根

上塗り 1 回目

施工中



工事件名 ■ 様邸
 工事場所
 屋根
 上塗り一回目
 完了
 ベストホーム(株) 2021/09/09

大屋根

上塗り 1 回目

施工中

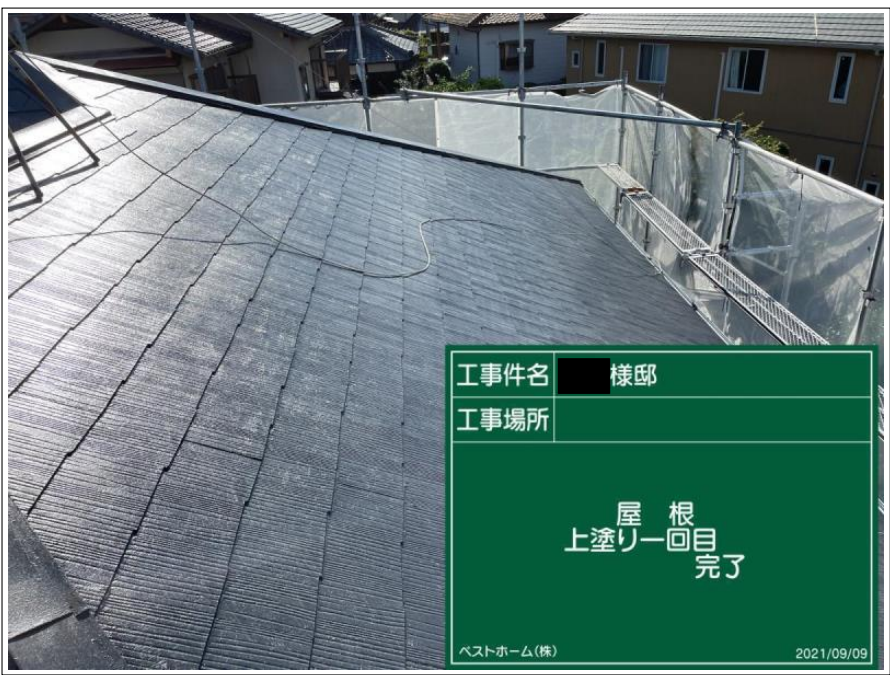

大屋根

上塗り 1 回目

完了



大屋根

上塗り 1 回目

完了



大屋根

上塗り 1 回目

完了

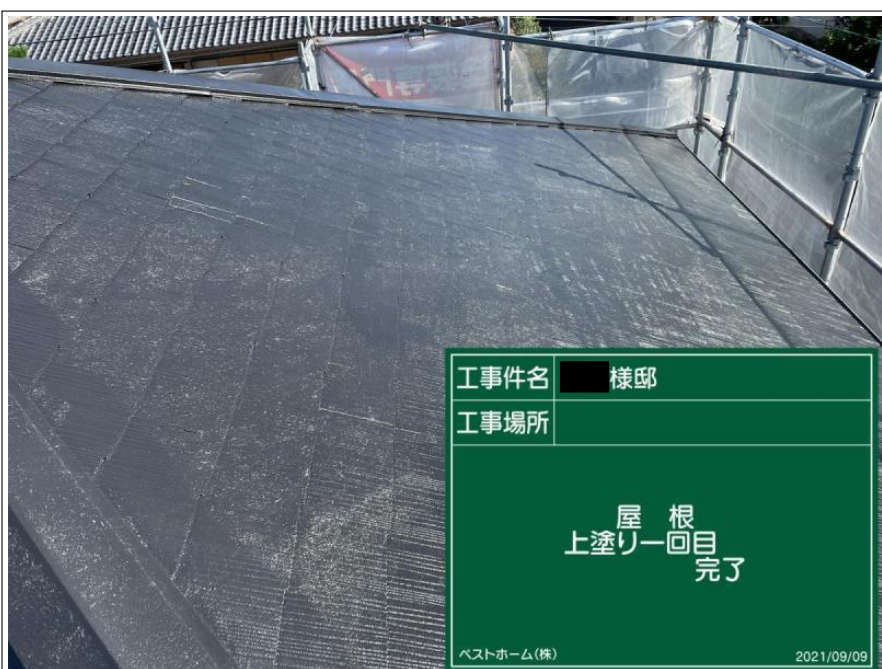

大屋根

上塗り 1 回目

完了

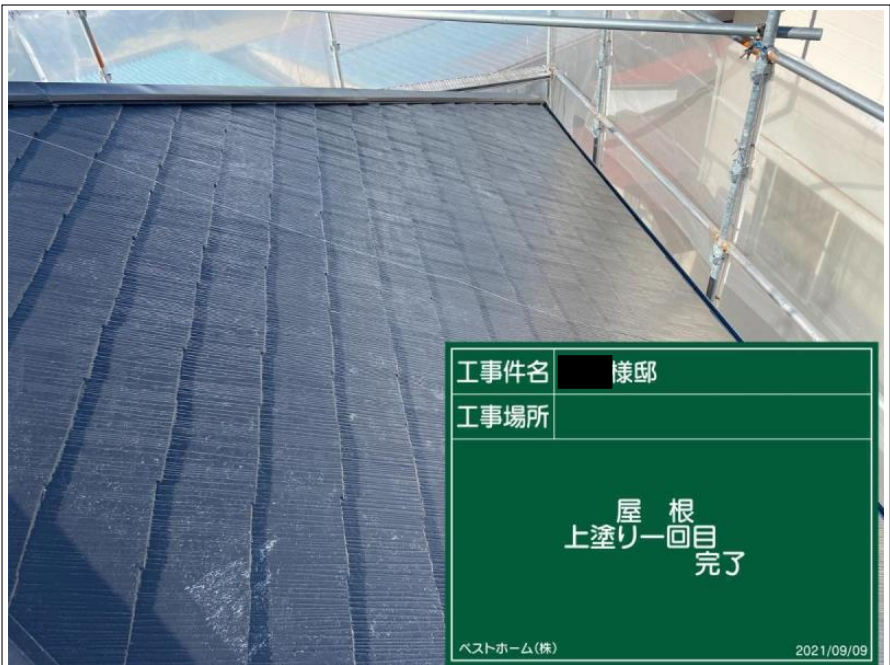

大屋根

上塗り 1 回目

完了



下屋根

上塗り 1 回目



下屋根

上塗り 1 回目

施工中

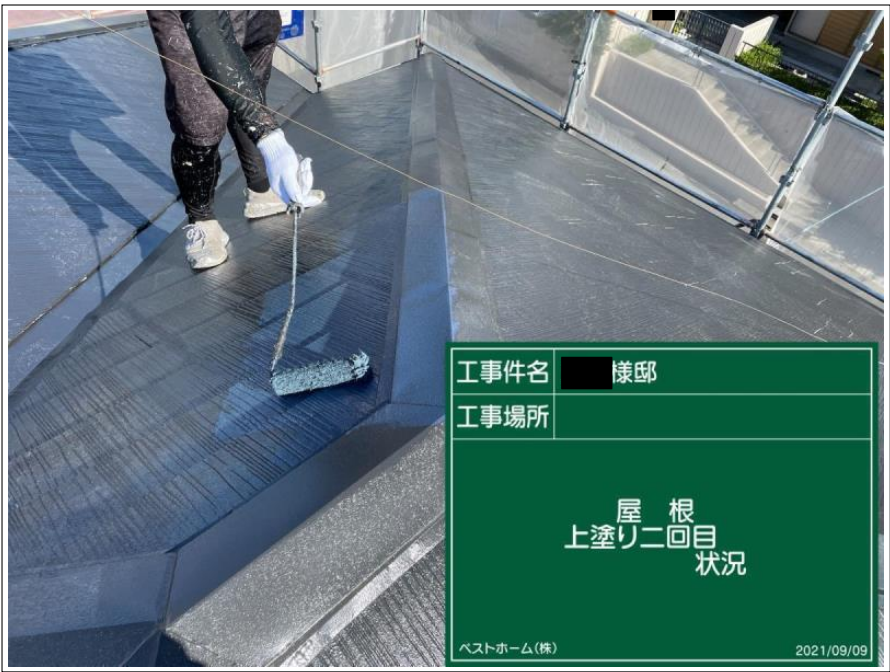

大屋根

上塗り 2回目

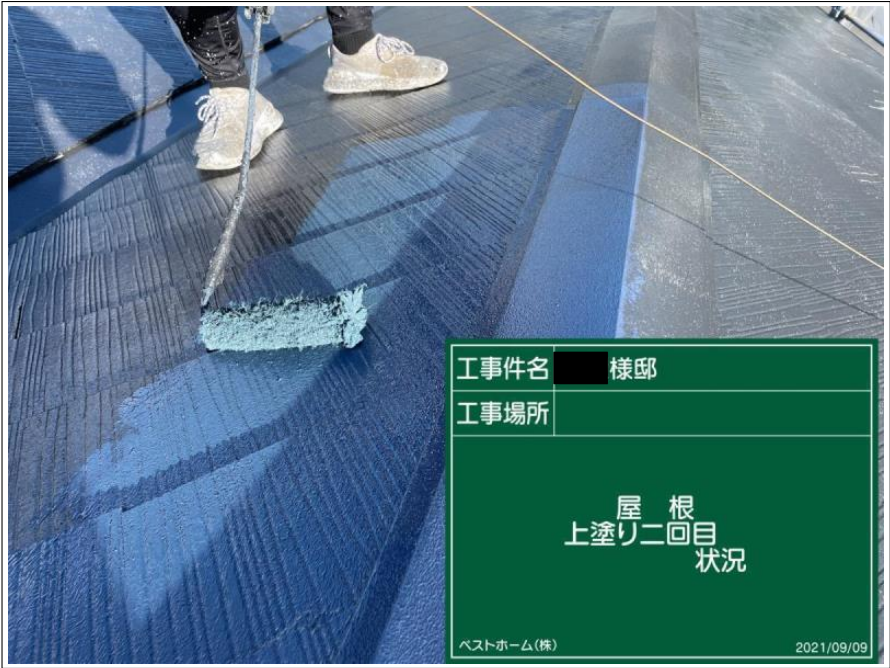

大屋根

上塗り 2回目

施工中



大屋根

上塗り 2回目

完了



大屋根

上塗り 2回目

完了



下屋根

上塗り 2回目

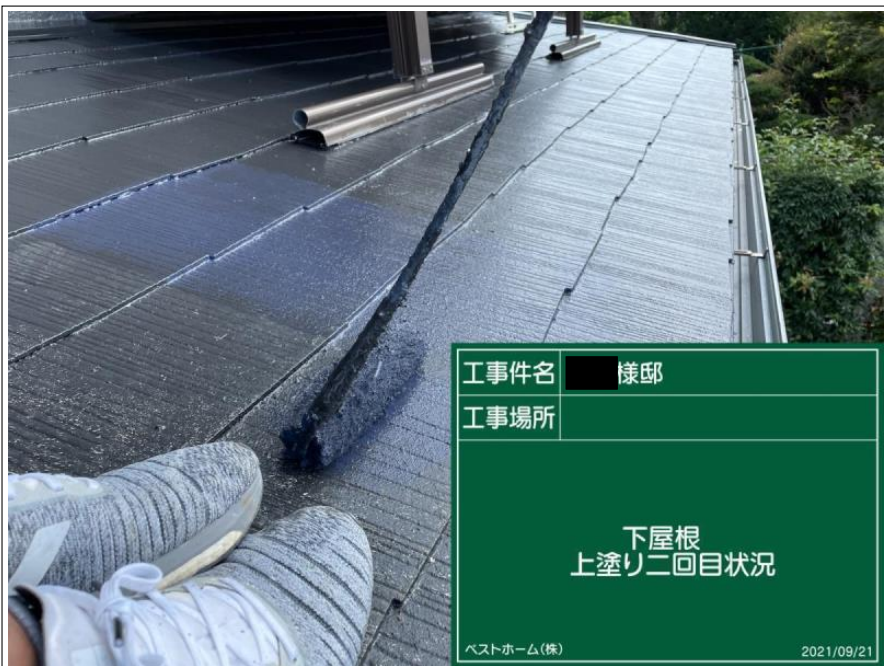

下屋根

上塗り 2回目

施工中



下屋根

上塗り 2回目

完了

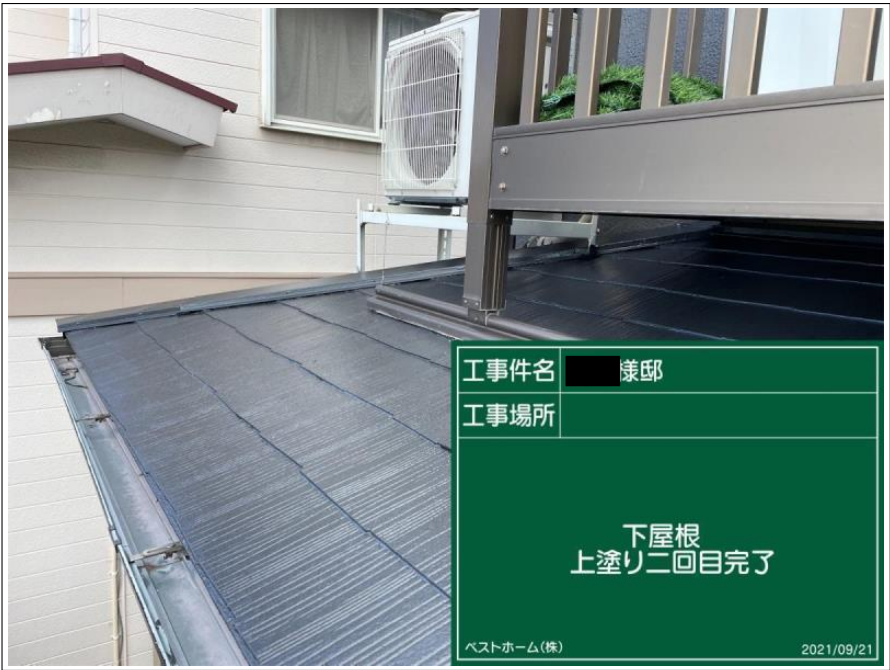

下屋根

上塗り 2回目

完了



屋根

施工完了



屋根

施工完了



屋根

施工完了



屋根

施工完了

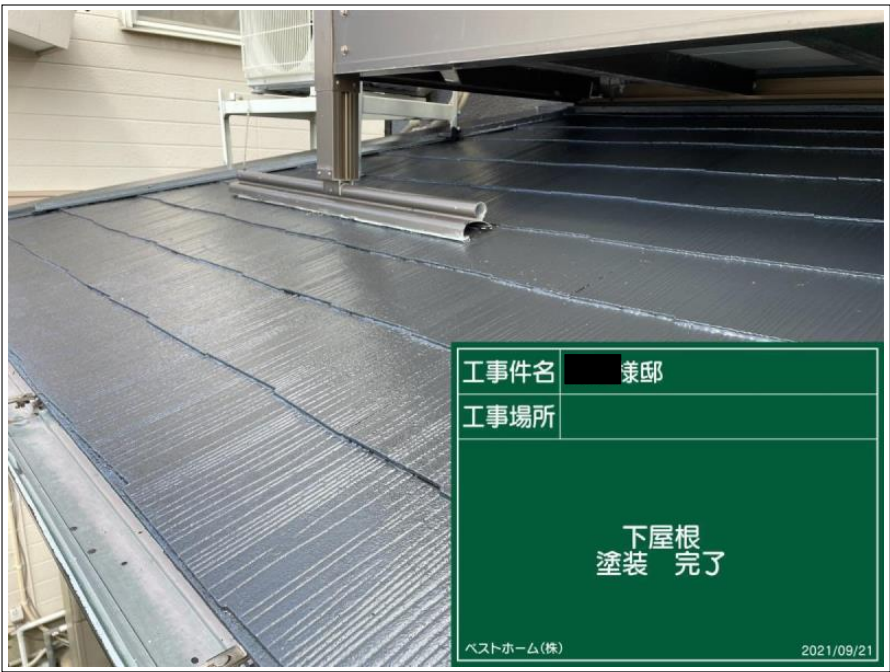

屋根

施工完了



屋根

施工完了

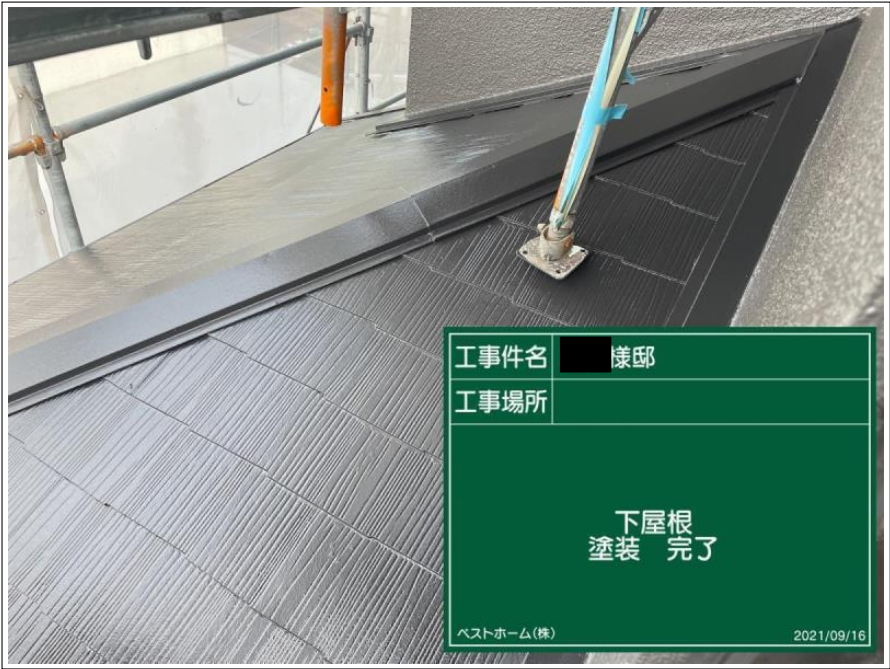

屋根

施工完了



屋根

施工完了



屋根

施工完了



屋根

施工完了



軒天

上塗り 1 回目



軒天

上塗り 1 回目

施工中



軒天

上塗り 1 回目

施工中



軒天

上塗り 1 回目

施工中



軒天

上塗り 1 回目

完了



軒天

上塗り 2 回目



軒天

上塗り 2回目

施工中



軒天

上塗り 2回目

施工中



軒天

上塗り 2回目

施工中



工事件名	様邸
工事場所	
軒天井 完了	
ベストホーム(株) 2021/09/04	

軒天

上塗り 2回目

完了



工事件名	様邸
工事場所	
軒天井 完了	
ベストホーム(株) 2021/09/04	

軒天

上塗り 2回目

完了



工事件名	様邸
工事場所	
軒天井 完了	
ベストホーム(株) 2021/09/04	

軒天

上塗り 2回目

完了



軒天

上塗り 2回目

完了



軒天

上塗り 2回目

完了



軒天

施工完了



軒天

施工完了



軒天

施工完了



軒天

施工完了



軒天

施工完了



軒天

施工完了



外壁

下塗り



工事件名	様邸
工事場所	
外 壁 下塗り 状況	
ベストホーム(株) 2021/09/01	

外壁 _____

下塗り _____

施工中 _____

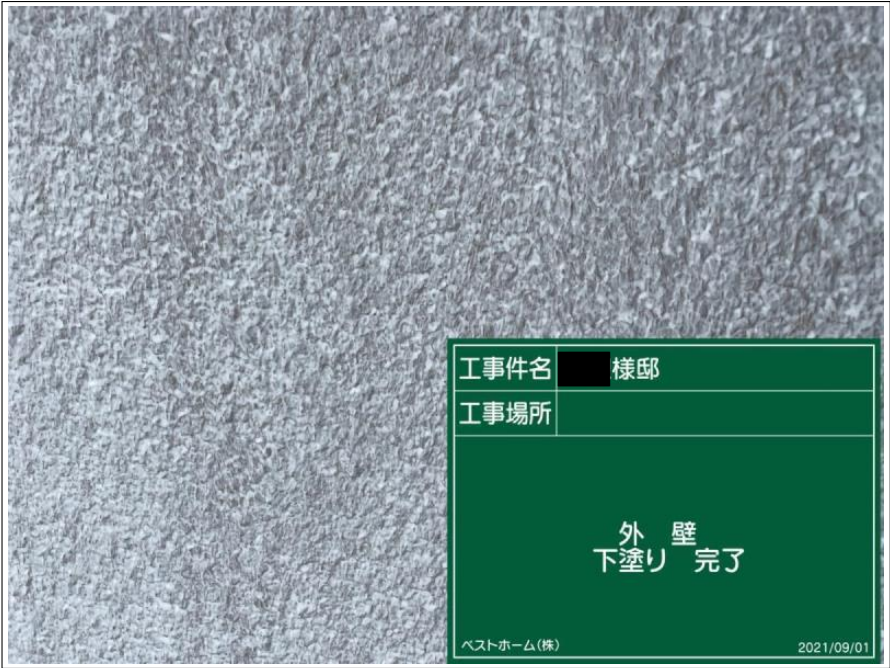

工事件名	様邸
工事場所	
外 壁 下塗り 完了	
ベストホーム(株) 2021/09/01	

外壁 _____

下塗り _____

完了 _____



工事件名	様邸
工事場所	
外 壁 下塗り 完了	
ベストホーム(株) 2021/09/01	

外壁 _____

下塗り _____

完了 _____



外壁 _____

下塗り _____

完了 _____



外壁 _____

下塗り _____

完了 _____

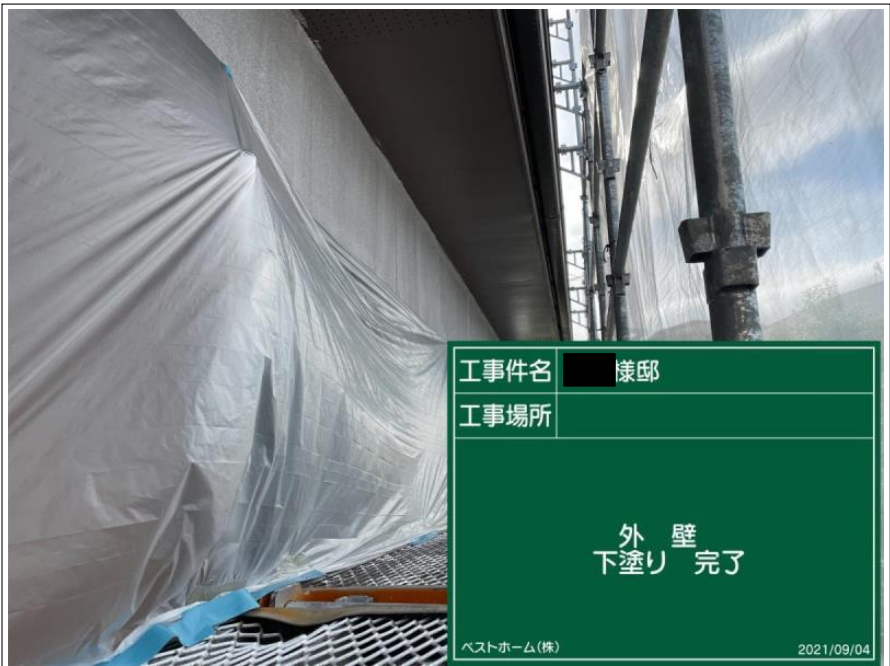

外壁 _____

下塗り _____

完了 _____



外壁 _____

下塗り _____

完了 _____

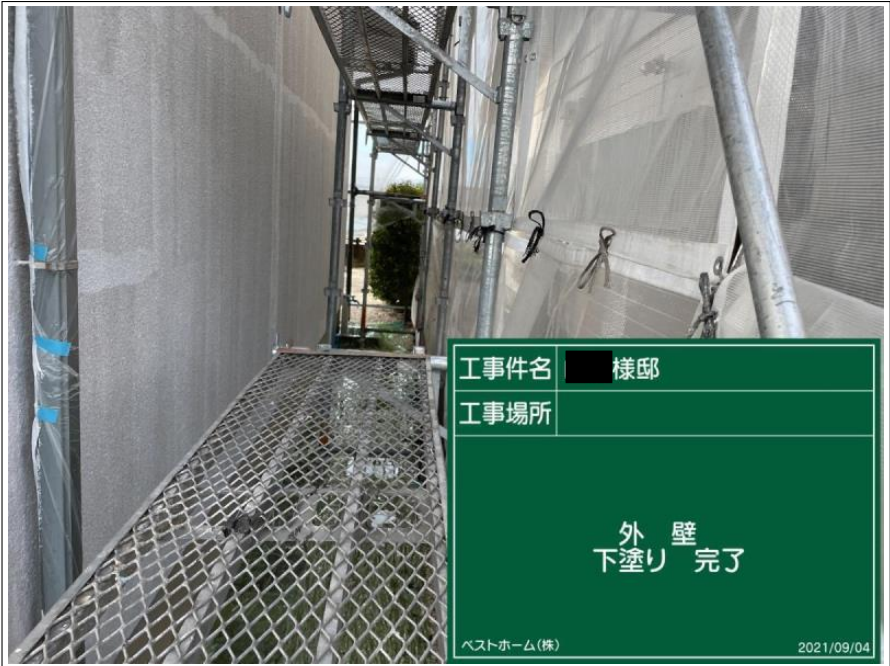

外壁 _____

下塗り _____

完了 _____



外壁 _____

下塗り _____

完了 _____



工事件名	様邸
工事場所	
外 壁 下塗り 完了	
ベストホーム(株) 2021/09/04	

外壁 _____

下塗り _____

完了 _____



工事件名	様邸
工事場所	
外 壁 上塗り一回目状況	
ベストホーム(株) 2021/09/04	

外壁 _____

上塗り 1回目 _____



工事件名	様邸
工事場所	
外 壁 上塗り一回目状況	
ベストホーム(株) 2021/09/04	

外壁 _____

上塗り 1回目 _____

施工中 _____



外壁

上塗り 1回目

施工中



外壁

上塗り 1回目

施工中



外壁

上塗り 1回目

施工中



外壁 _____

上塗り 1 回目 _____

完了 _____



外壁 _____

上塗り 1 回目 _____

完了 _____

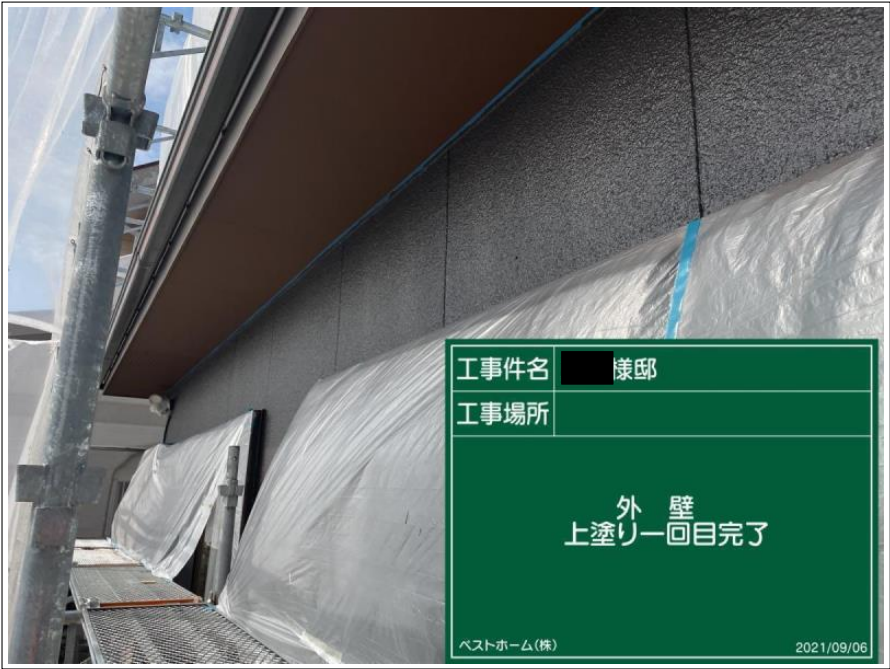

外壁 _____

上塗り 1 回目 _____

完了 _____



外壁 _____

上塗り 1 回目 _____

完了 _____



外壁 _____

上塗り 1 回目 _____

完了 _____



外壁 _____

上塗り 1 回目 _____

完了 _____



外壁

上塗り 1 回目

完了



外壁

上塗り 2 回目



外壁

上塗り 2 回目

施工中



上塗り 2回目

施工中

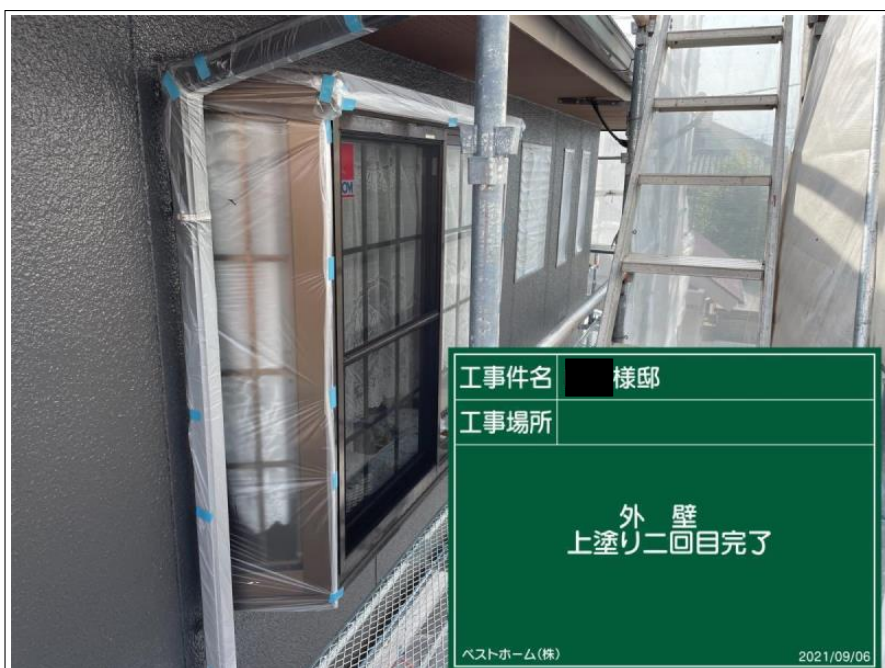

外壁

上塗り 2回目

完了

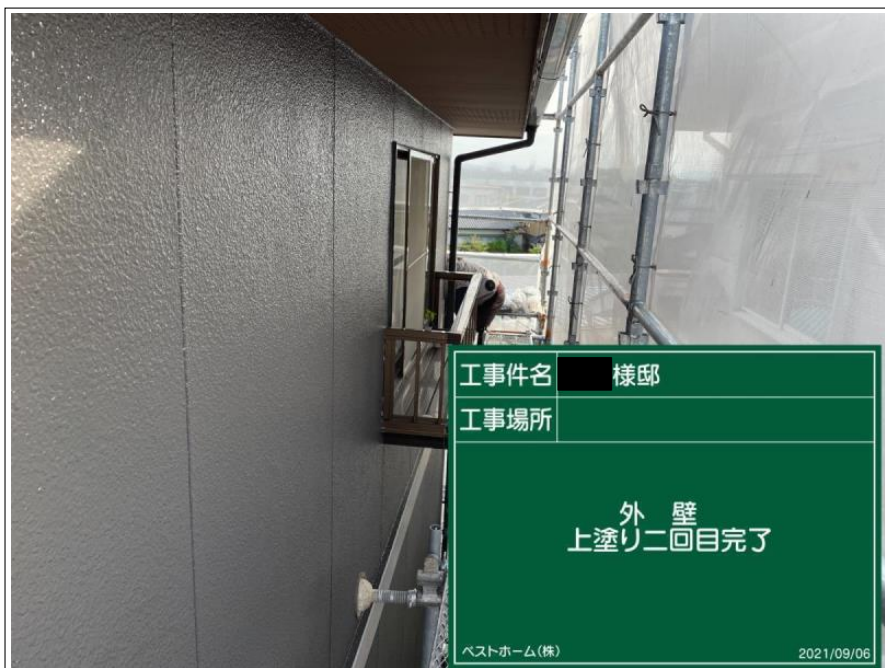

外壁

上塗り 2回目

完了



外壁

上塗り 2回目

完了



外壁

上塗り 2回目

完了



外壁

上塗り 2回目

完了



外壁 _____

上塗り 2回目 _____

完了 _____

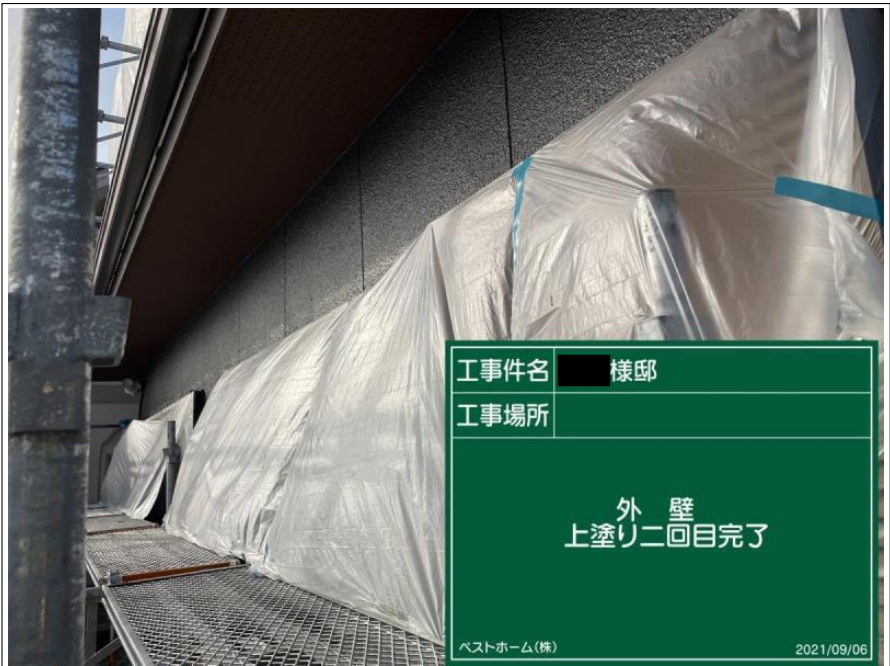

外壁 _____

上塗り 2回目 _____

完了 _____



外壁 _____

上塗り 2回目 _____

完了 _____

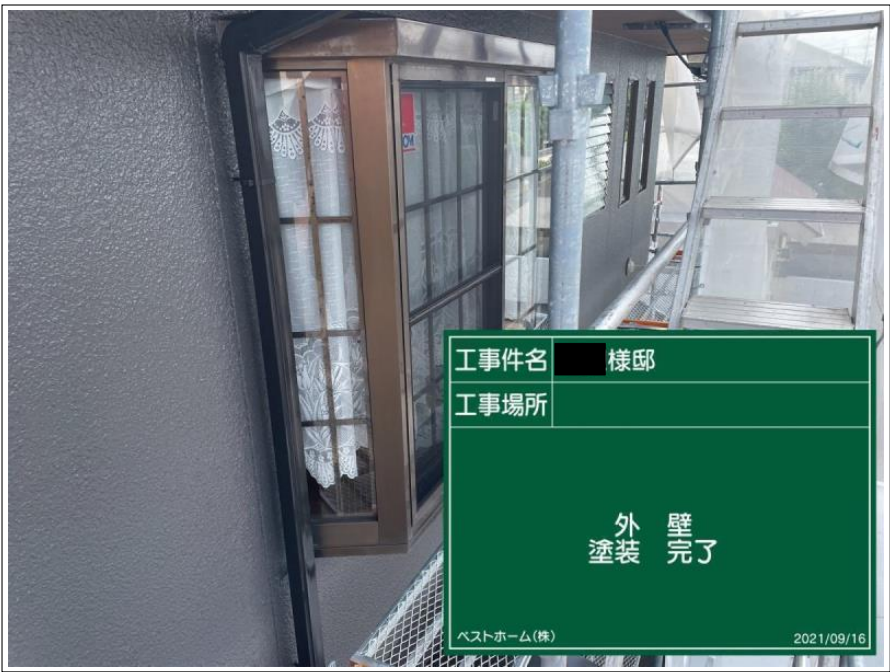

工事件名 ■様邸
工事場所
外 壁 塗 装 完 了
ベストホーム(株) 2021/09/16

外壁
施工完了



工事件名 ■様邸
工事場所
外 壁 塗 装 完 了
ベストホーム(株) 2021/09/16

外壁
施工完了



工事件名 ■様邸
工事場所
外 壁 塗 装 完 了
ベストホーム(株) 2021/09/16

外壁
施工完了



工事件名 ■様邸
 工事場所
 外 壁
 塗装 完了
 ベストホーム(株) 2021/09/16

外壁 _____
 施工完了 _____



工事件名 ■様邸
 工事場所
 外 壁
 塗装 完了
 ベストホーム(株) 2021/09/16

外壁 _____
 施工完了 _____



工事件名 ■様邸
 工事場所
 外 壁
 塗装 完了
 ベストホーム(株) 2021/09/16

外壁 _____
 施工完了 _____



外壁

施工完了

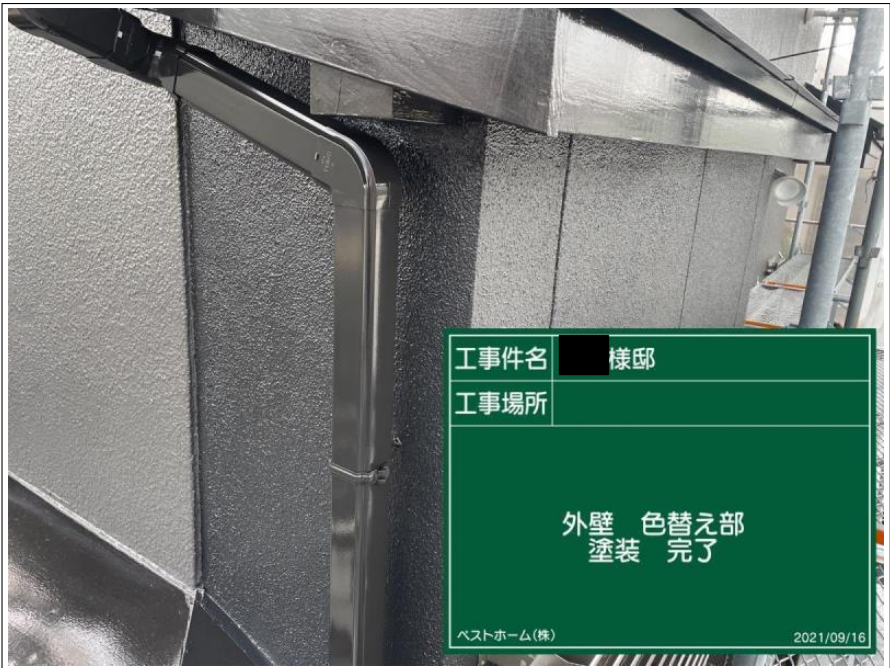

外壁

施工完了



外壁

施工完了

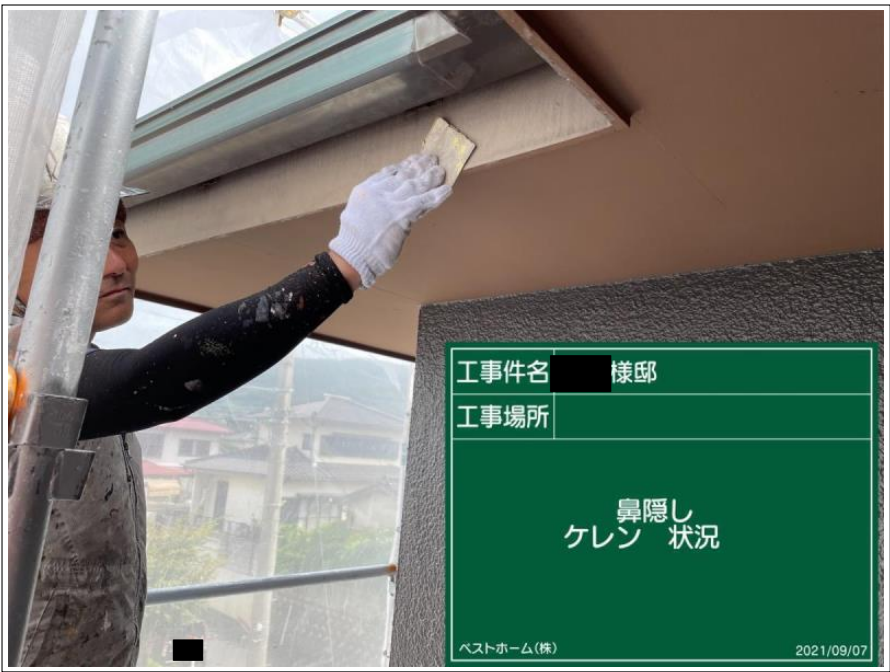

工事件名	様邸
工事場所	
鼻隠し ケレン 状況	
ベストホーム(株) 2021/09/07	

鼻隠し

下地処理

ケレン中



工事件名	様邸
工事場所	
鼻隠し ケレン 状況	
ベストホーム(株) 2021/09/07	

鼻隠し

下地処理

ケレン中

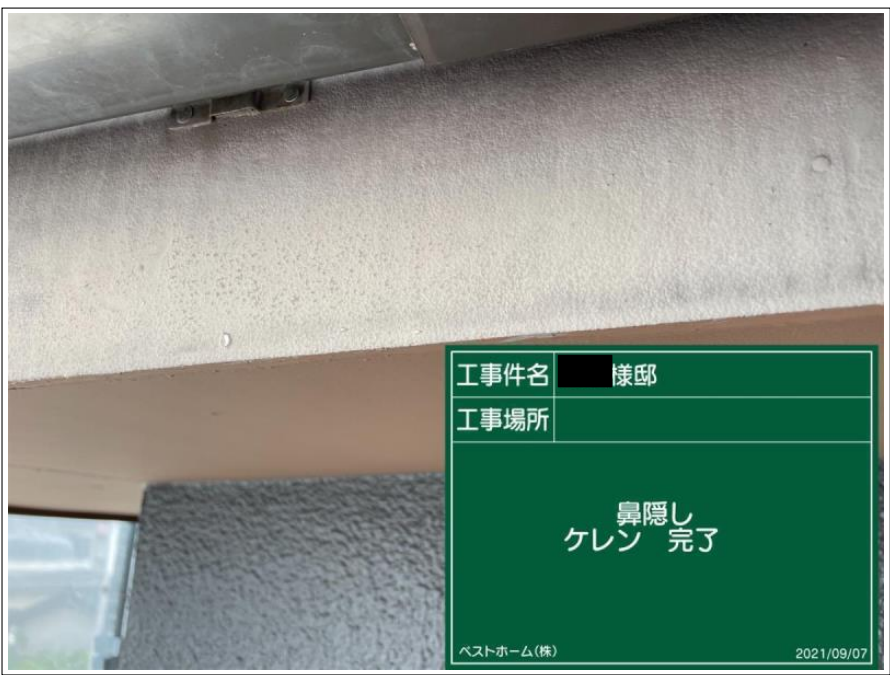

工事件名	様邸
工事場所	
鼻隠し ケレン 完了	
ベストホーム(株) 2021/09/07	

鼻隠し

下地処理

ケレン完了



鼻隠し

下地処理

ケレン完了

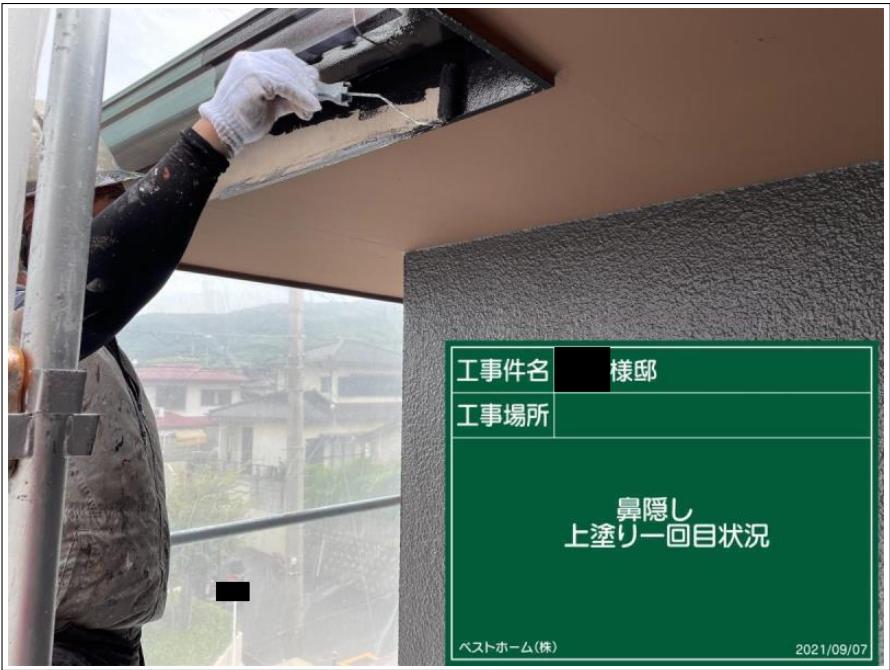

鼻隠し

上塗り 1 回目



鼻隠し

上塗り 1 回目

施工中



鼻隠し

上塗り 1回目

施工中



鼻隠し

上塗り 1回目

完了



工事件名	兼邸
工事場所	
破風板 上塗り二回目状況	
ベストホーム(株)	
2021/09/09	

鼻隠し

上塗り 2回目

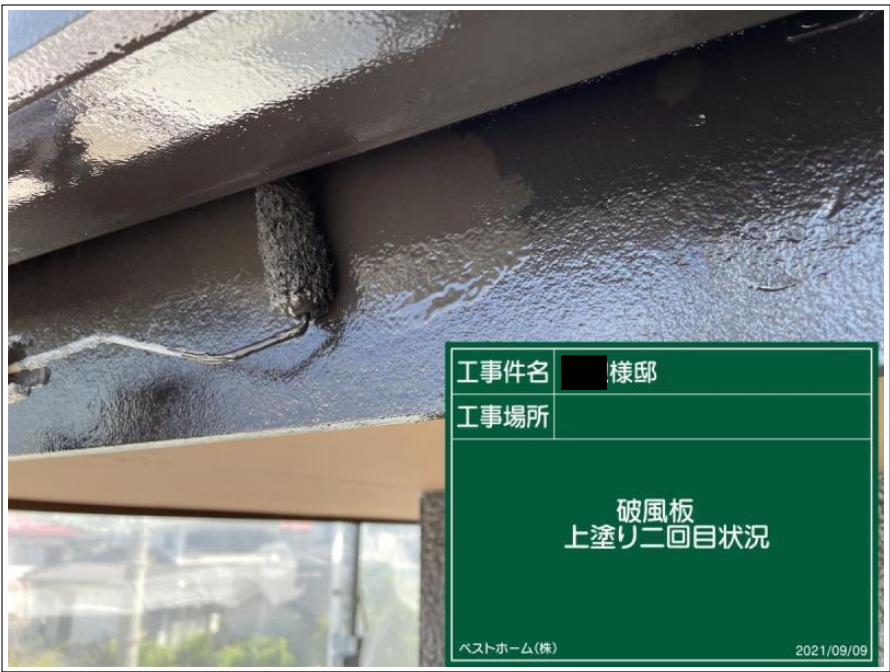

工事件名	様邸
工事場所	
破風板 上塗り二回目状況	
ベストホーム(株) 2021/09/09	

鼻隠し

上塗り 2回目

施工中



工事件名	様邸
工事場所	
破風板 塗装 完了	
ベストホーム(株) 2021/09/16	

鼻隠し

施工完了

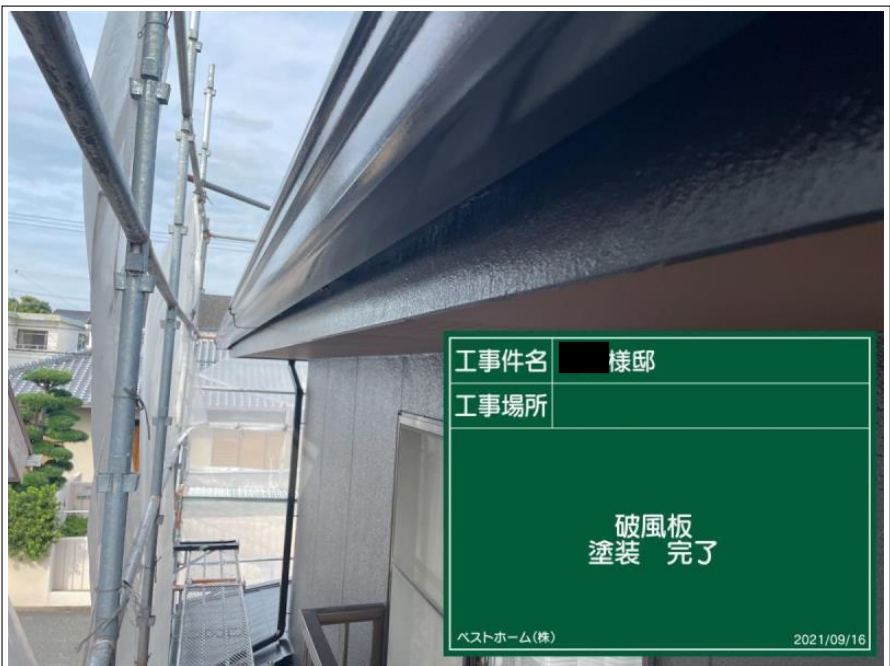

工事件名	様邸
工事場所	
破風板 塗装 完了	
ベストホーム(株) 2021/09/16	

鼻隠し

施工完了



鼻隠し

施工完了



鼻隠し

施工完了

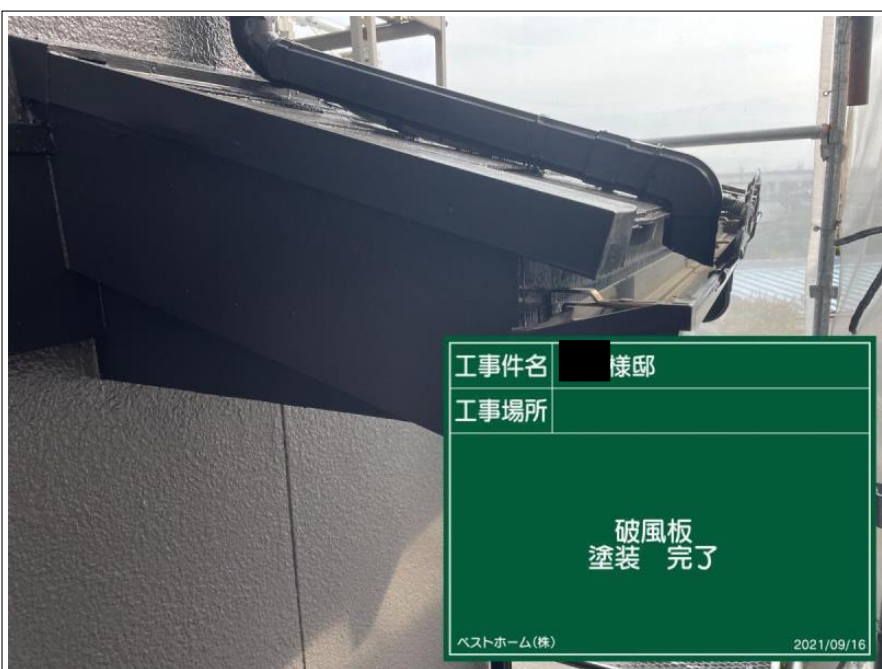

破風

施工完了



破風

施工完了



幕板

上塗り 1回目



幕板

上塗り 1回目

施工中



幕板

施工完了



幕板

施工完了



幕板

施工完了



幕板

施工完了

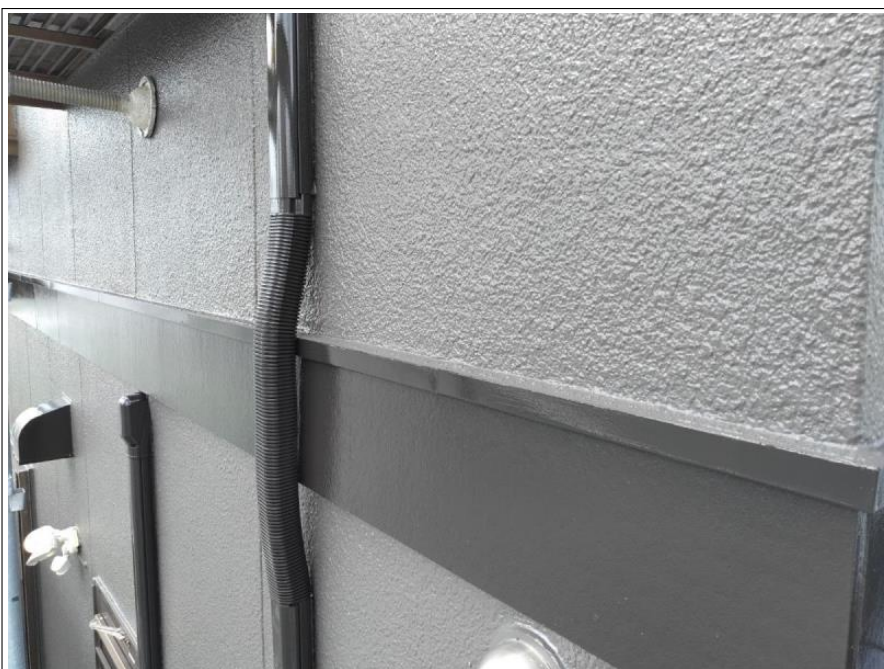

幕板

施工完了



雨樋

下地処理

ケレン中

工事件名	様邸
工事場所	
雨樋い ケレン 状況	
ベストホーム(株)	
2021/09/07	

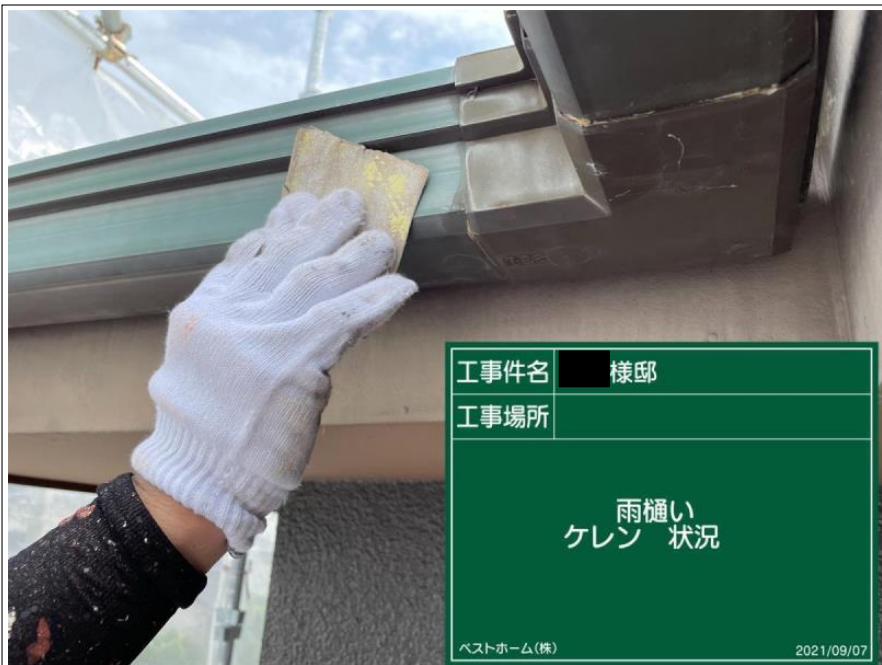

工事件名	様邸
工事場所	
雨樋い ケレン 状況	
ベストホーム(株) 2021/09/07	

雨樋

下地処理

ケレン中

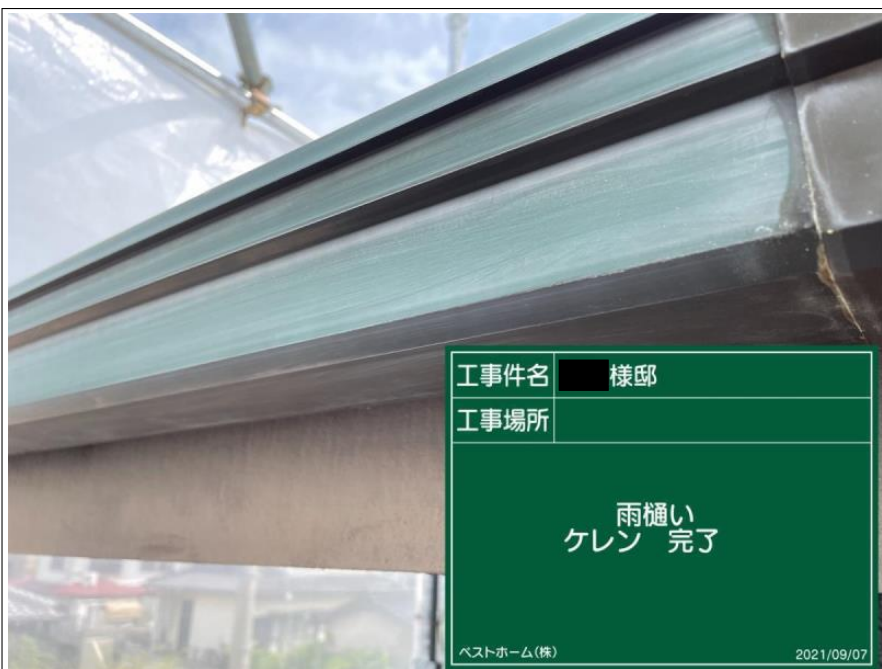

工事件名	様邸
工事場所	
雨樋い ケレン 完了	
ベストホーム(株) 2021/09/07	

雨樋

下地処理

ケレン完了

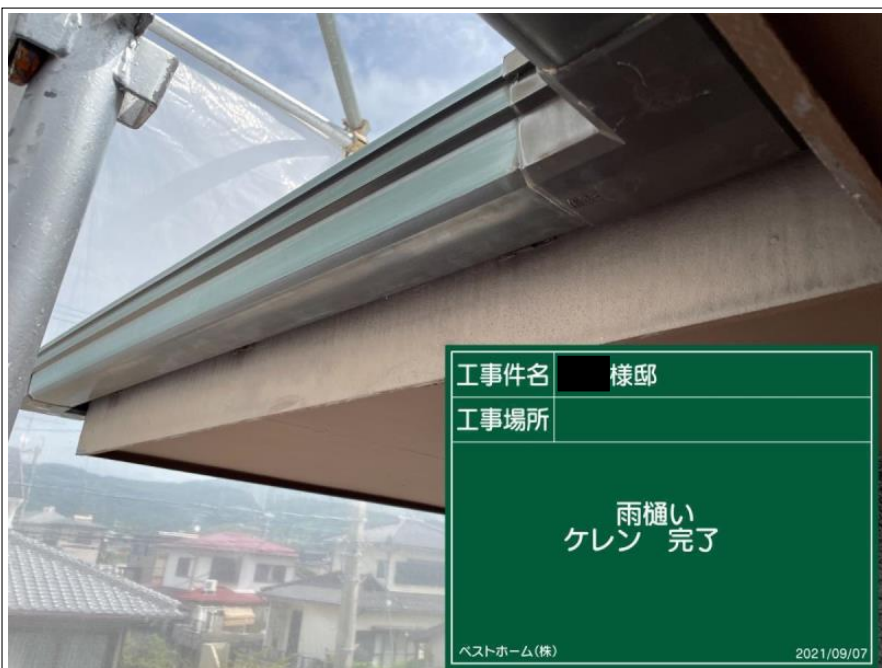

工事件名	様邸
工事場所	
雨樋い ケレン 完了	
ベストホーム(株) 2021/09/07	

雨樋

下地処理

ケレン完了



工事件名	様邸
工事場所	
雨樋い 上塗り一回目状況	
ベストホーム(株) 2021/09/07	

雨樋

上塗り 1 回目



工事件名	様邸
工事場所	
雨樋い 上塗り一回目状況	
ベストホーム(株) 2021/09/07	

雨樋

上塗り 1 回目

施工中



工事件名	様邸
工事場所	
雨樋い 上塗り二回目状況	
ベストホーム(株) 2021/09/09	

雨樋

上塗り 2 回目

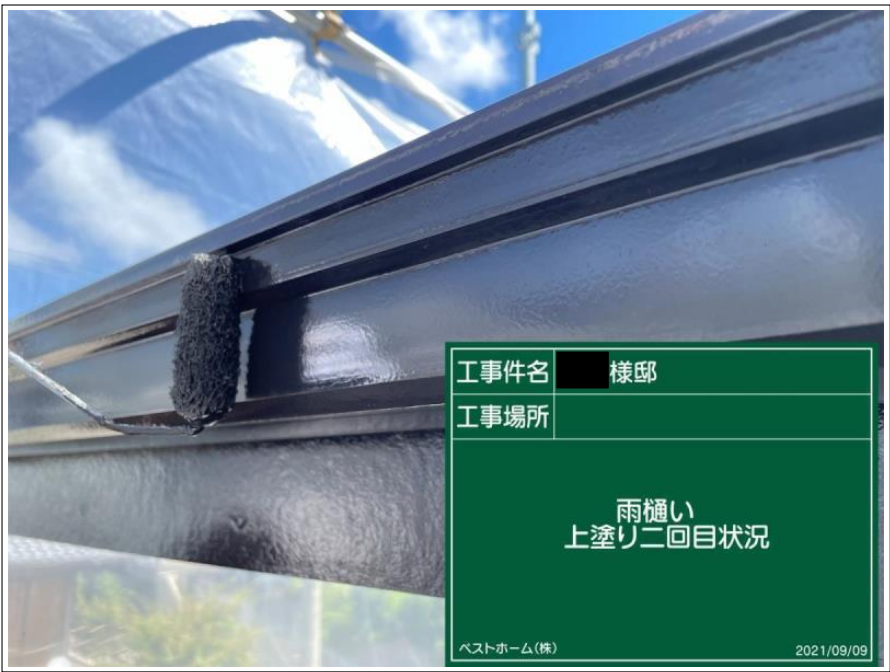

工事件名 ■ 様邸
工事場所

雨樋い
上塗り二回目状況

ベストホーム(株) 2021/09/09

雨樋

上塗り 2回目

施工中



工事件名 ■ 様邸
工事場所

雨樋い
塗装 完了

ベストホーム(株) 2021/09/16

雨樋

施工完了



工事件名 ■ 様邸
工事場所

雨樋い
塗装 完了

ベストホーム(株) 2021/09/16

雨樋

施工完了



工事件名 ■様邸
工事場所
雨樋い
塗装 完了
ベストホーム(株) 2021/09/16

雨樋

施工完了



工事件名 ■様邸
工事場所
雨樋い
塗装 完了
ベストホーム(株) 2021/09/16

雨樋

施工完了



工事件名 ■様邸
工事場所
雨樋い
塗装 完了
ベストホーム(株) 2021/09/16

雨樋

施工完了



雨樋

施工完了



雨樋

施工完了



雨樋

施工完了



ダクトカバー

施工完了



ダクトカバー

施工完了



小庇

下地処理

ケレン中



工事件名	様邸
工事場所	
小 庇 ケレン状況	
ベストホーム(株) 2021/09/01	

小庇

下地処理

ケレン中

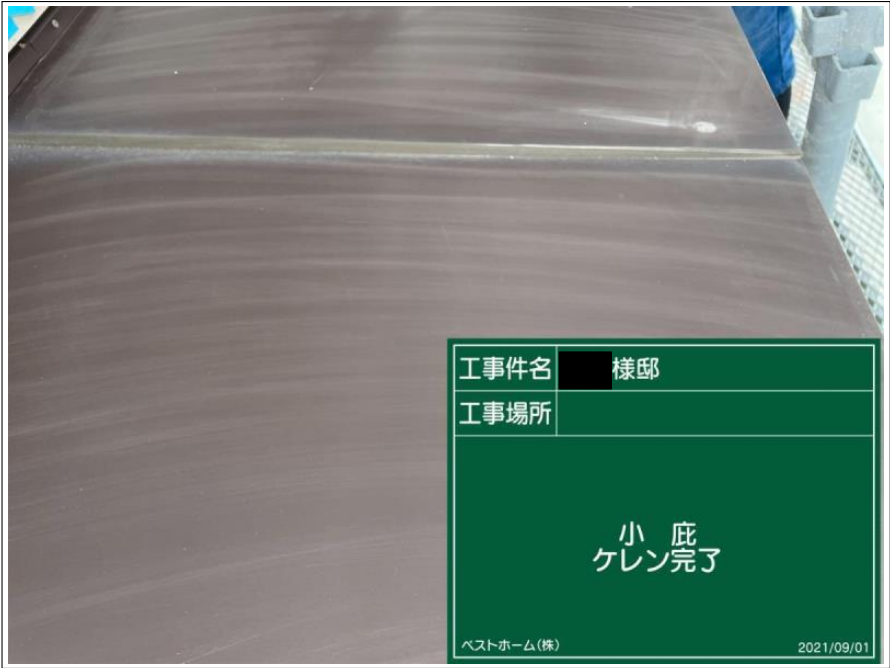

工事件名	様邸
工事場所	
小 庇 ケレン完了	
ベストホーム(株) 2021/09/01	

小庇

下地処理

ケレン完了

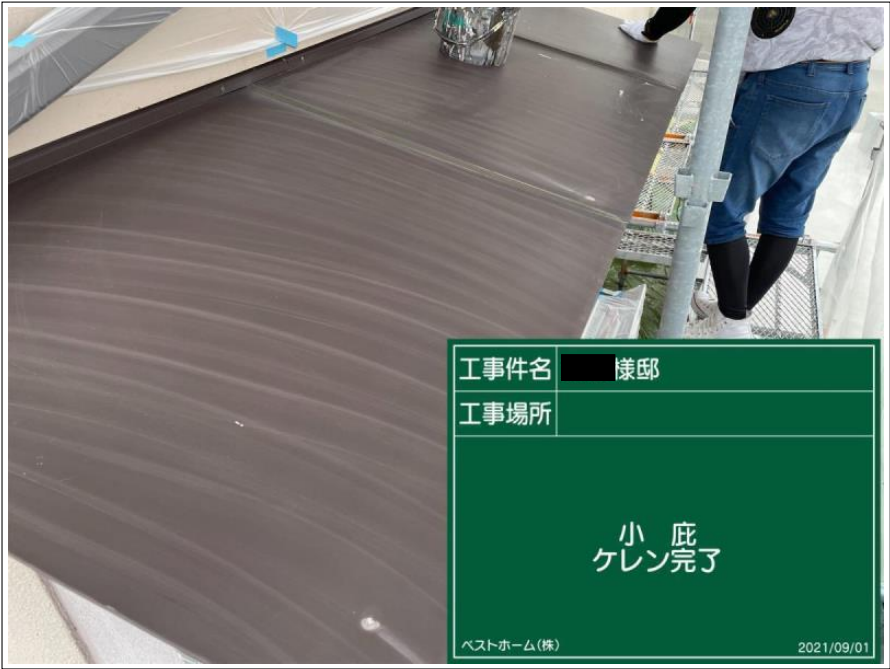

工事件名	様邸
工事場所	
小 庇 ケレン完了	
ベストホーム(株) 2021/09/01	

小庇

下地処理

ケレン完了

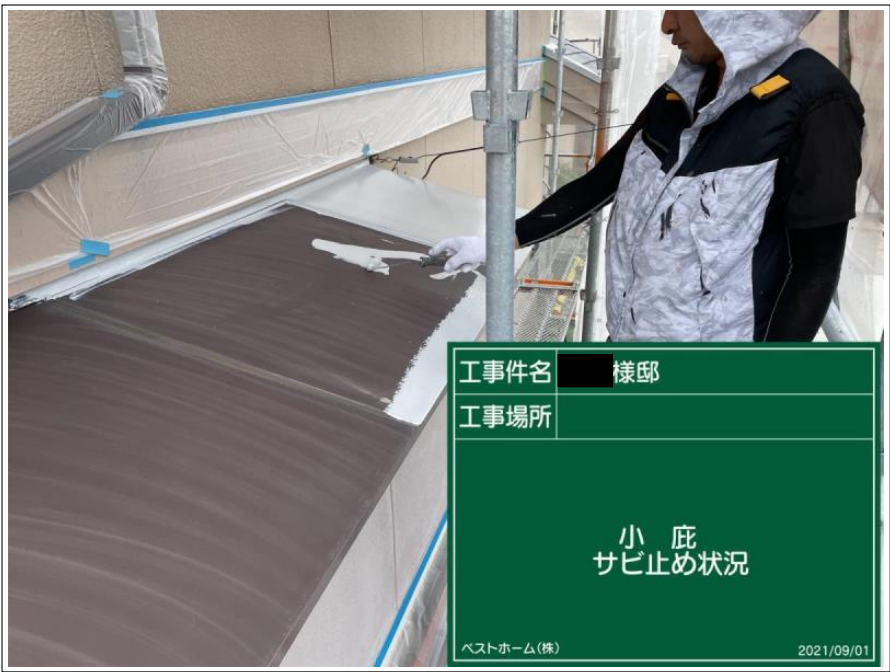

工事件名	様邸
工事場所	
小 庇 サビ止め状況	
ベストホーム(株) 2021/09/01	

小庇

下地処理

錆止め塗布



工事件名	様邸
工事場所	
小 庇 サビ止め状況	
ベストホーム(株) 2021/09/01	

小庇

下地処理

錆止め塗布

施工中



工事件名	様邸
工事場所	
小 庇 サビ止め完了	
ベストホーム(株) 2021/09/01	

小庇

下地処理

錆止め塗布

完了

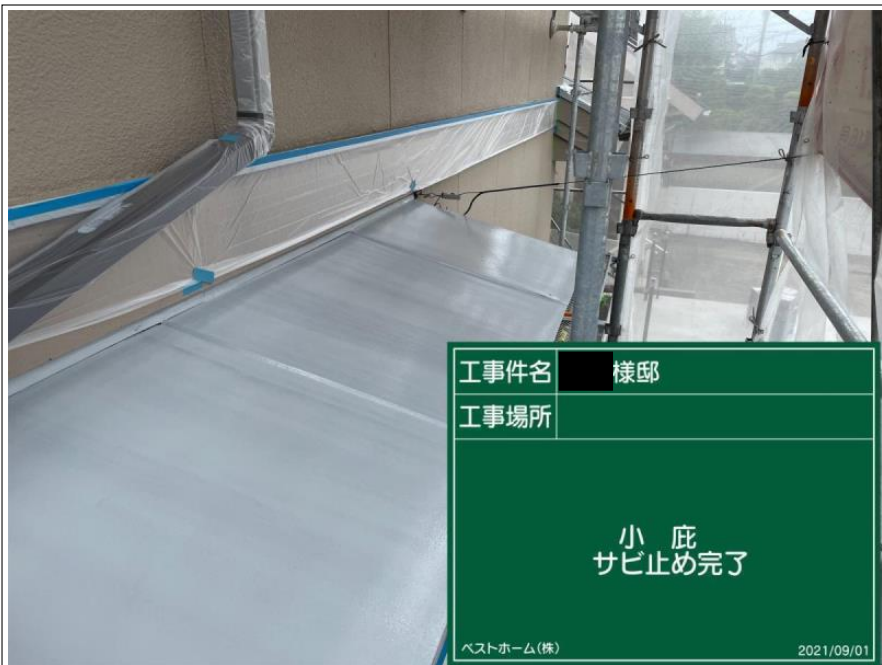

小庇

下地処理

錆止め塗布

完了

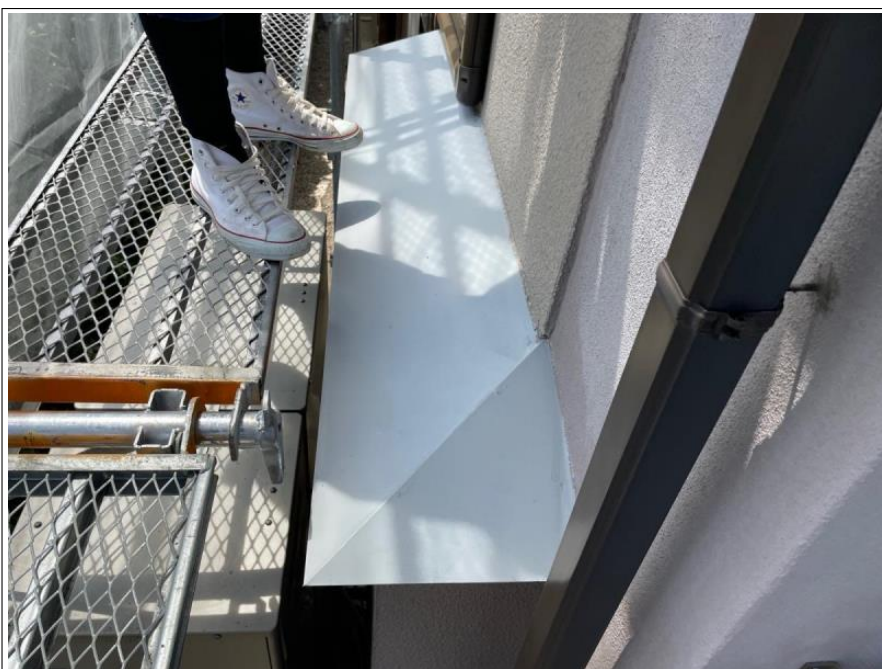

小庇

下地処理

錆止め塗布

完了

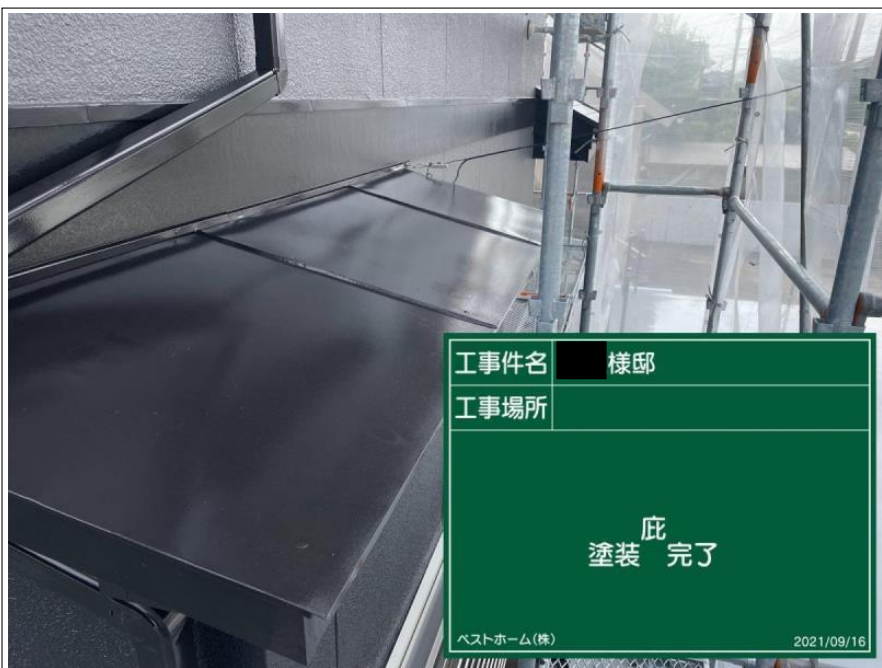

小庇

施工完了

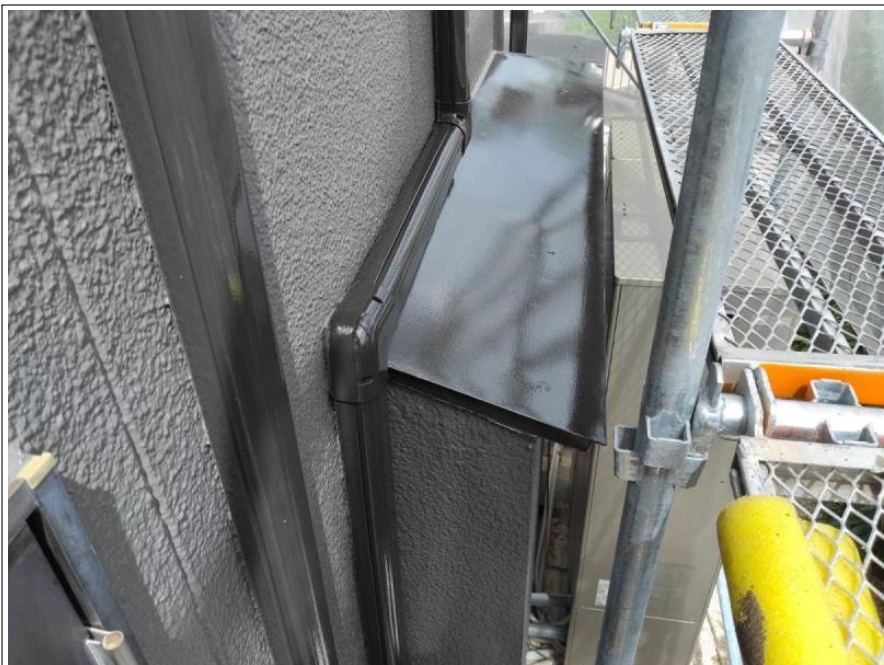

小庇

施工完了



雨戸

下地処理

ケレン中



雨戸

下地処理

ケレン中



雨戸

下地処理

ケレン完了



雨戸

下地処理

ケレン完了



雨戸

下地処理

錆止め塗布



工事件名	様邸
工事場所	
雨戸 サビ止め 状況	
ベストホーム(株) 2021/09/15	

雨戸

下地処理

錆止め塗布

施工中



工事件名	様邸
工事場所	
雨戸 サビ止め 完了	
ベストホーム(株) 2021/09/15	

雨戸

下地処理

錆止め塗布

完了

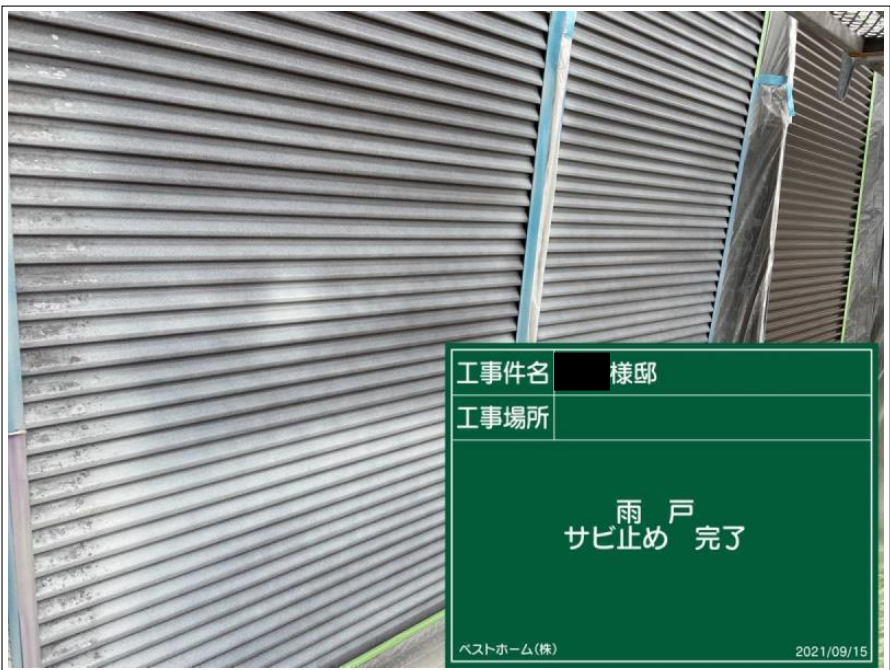

工事件名	様邸
工事場所	
雨戸 サビ止め 完了	
ベストホーム(株) 2021/09/15	

雨戸

下地処理

錆止め塗布

完了



工事件名 ■ 様邸
 工事場所

雨 戸
 上塗り一回目状況

ベストホーム(株) 2021/09/15

雨戸

上塗り 1 回目

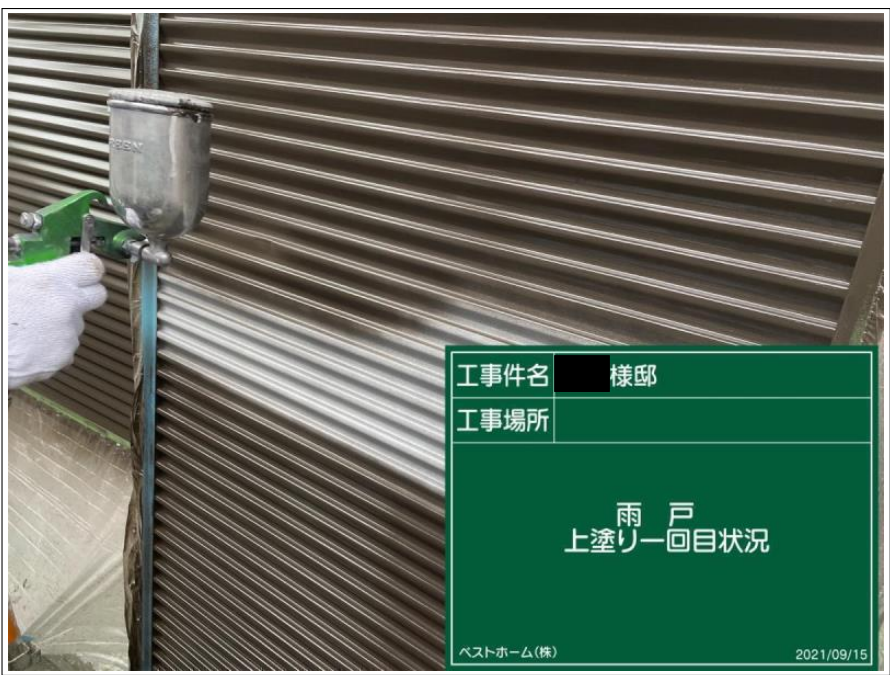

工事件名 ■ 様邸
 工事場所

雨 戸
 上塗り一回目状況

ベストホーム(株) 2021/09/15

雨戸

上塗り 1 回目

施工中



工事件名 ■ 様邸
 工事場所

雨 戸
 上塗り一回目完了

ベストホーム(株) 2021/09/15

雨戸

上塗り 1 回目

完了



雨戸

上塗り 1 回目

完了



雨戸

上塗り 2 回目



雨戸

上塗り 2 回目

施工中



雨戸

上塗り 2回目

完了



雨戸

上塗り 2回目

完了

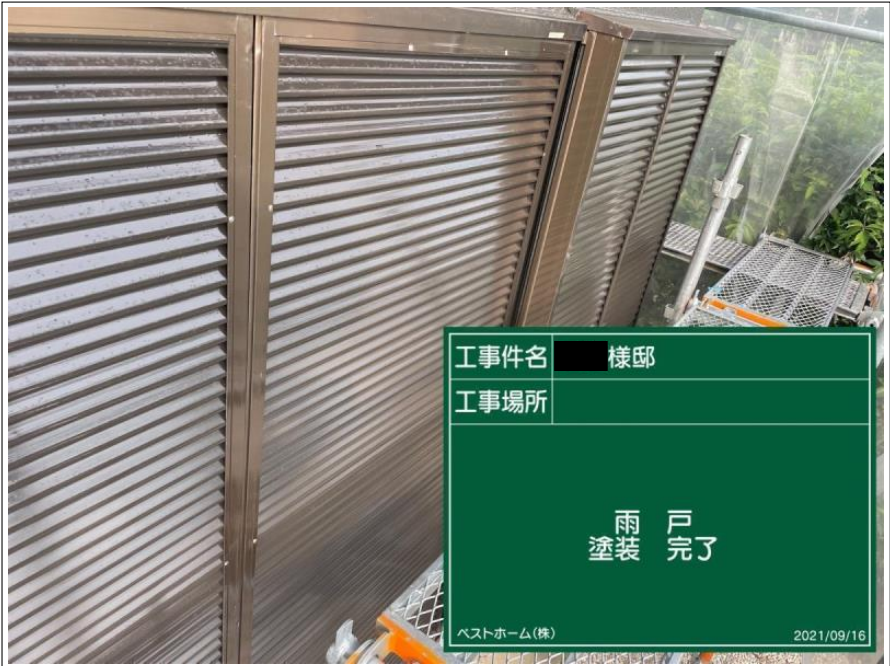

雨戸

施工完了



工事件名 ■様邸
工事場所
雨戸 塗装完了
ベストホーム(株) 2021/09/16

雨戸
施工完了



工事件名 ■様邸
工事場所
雨戸 塗装完了
ベストホーム(株) 2021/09/16

雨戸
施工完了



工事件名 ■様邸
工事場所
テレビアンテナ 上塗り完了
ベストホーム(株) 2021/09/16

テレビアンテナ
施工完了



換気フード

施工完了

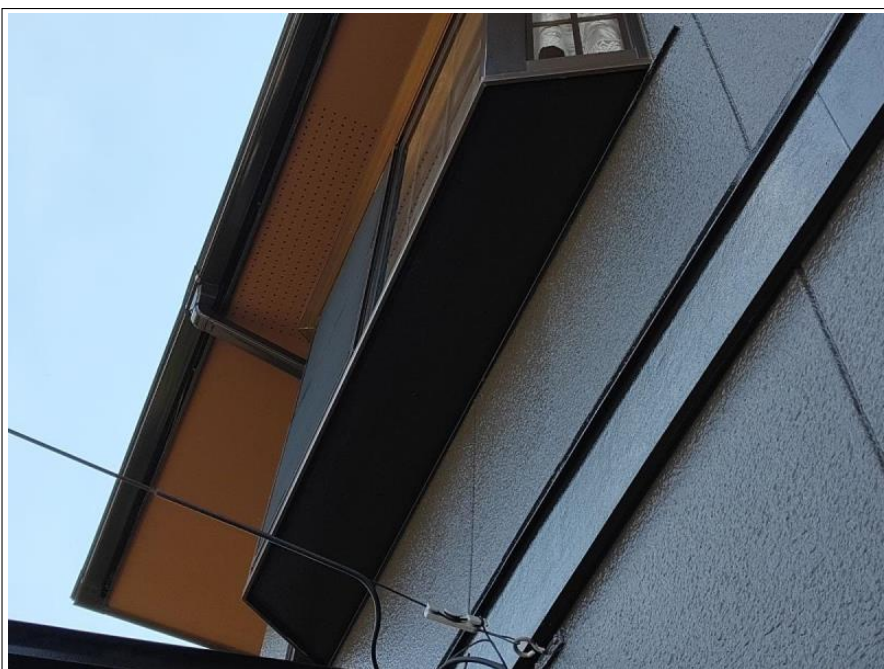

出窓裏

施工完了



玄関 照明器具

施工前



玄関 照明器具

施工完了

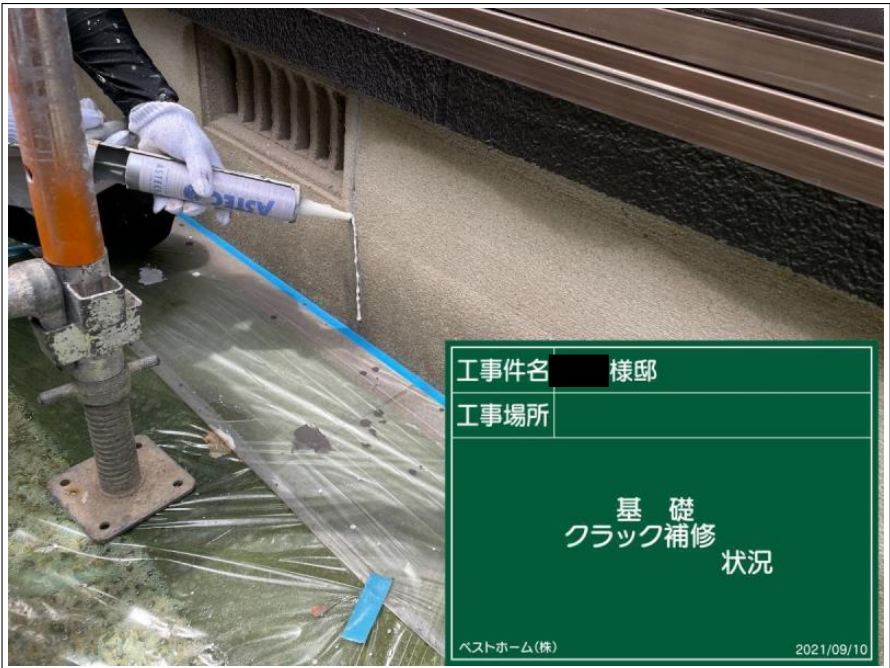

基礎 クラック部

シーリング補修



基礎 クラック部

シーリング補修

施工中



基礎 クラック部

シーリング補修

完了



基礎 クラック部

シーリング補修

完了



基礎

上塗り1回目



工事件名	様邸
工事場所	
基礎 上塗り一回目 状況	
<small>ベストホーム(株) 2021/09/15</small>	

基礎

上塗り1回目

施工中



工事件名	様邸
工事場所	
基礎 上塗り一回目完了	
<small>ベストホーム(株) 2021/09/15</small>	

基礎

上塗り1回目

完了

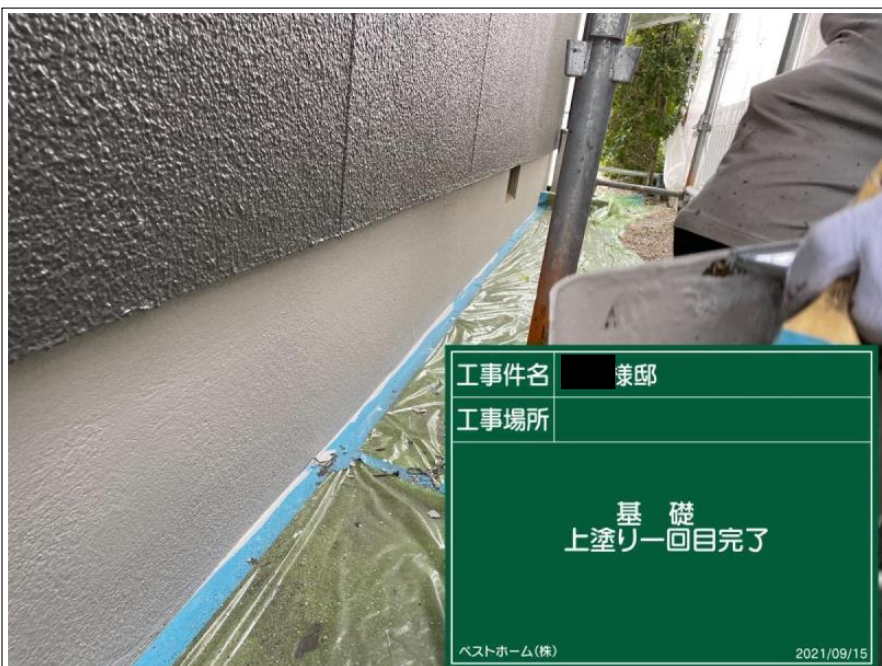

工事件名	様邸
工事場所	
基礎 上塗り一回目完了	
<small>ベストホーム(株) 2021/09/15</small>	

基礎

上塗り1回目

完了



基礎

上塗り 2回目



基礎

上塗り 2回目

施工中



基礎

上塗り 2回目

施工中



基礎

上塗り 2回目

完了

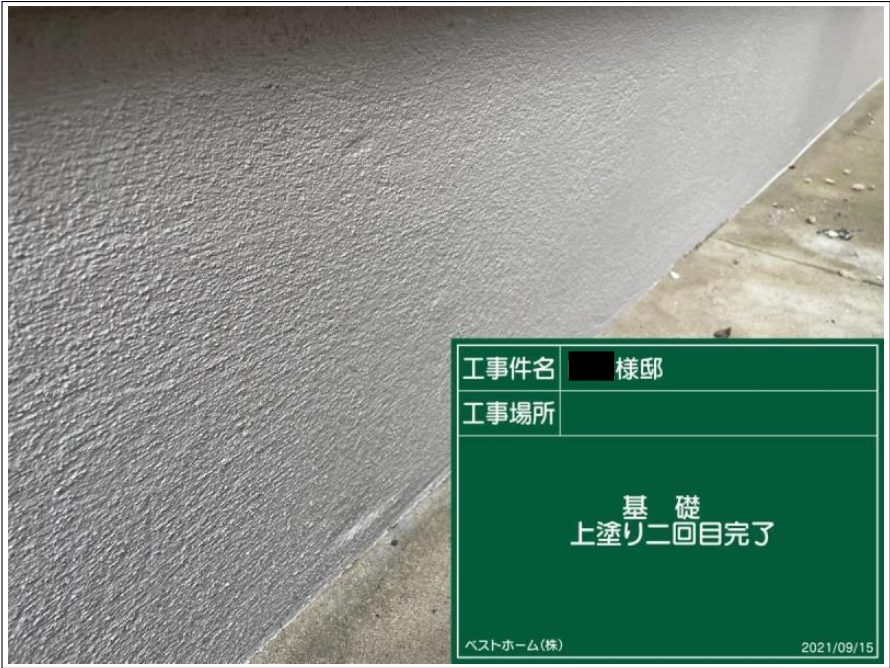

基礎

上塗り 2回目

完了



基礎

施工完了



基礎

施工完了



基礎

施工完了



基礎

施工完了



工事件名 ■ 様邸

工事場所

シャッター
ケレン状況

ベストホーム(株)

2021/09/15

車庫 シャッター

下地処理

ケレン中



工事件名 ■ 様邸

工事場所

シャッター
ケレン状況

ベストホーム(株)

2021/09/15

車庫 シャッター

下地処理

ケレン中



工事件名 ■ 様邸

工事場所

シャッター
ケレン完了

ベストホーム(株)

2021/09/15

車庫 シャッター

下地処理

ケレン完了



車庫 シャッター

下地処理

ケレン完了



車庫 シャッター

下地処理

錆止め塗布



車庫 シャッター

下地処理

錆止め塗布

施工中



車庫 シャッター

下地処理

錆止め塗布

完了



車庫 シャッター

下地処理

錆止め塗布

完了



車庫 シャッター

上塗り1回目



車庫 シャッター

上塗り 1回目

施工中



車庫 シャッター

上塗り 2回目



車庫 シャッター

上塗り 2回目

施工中

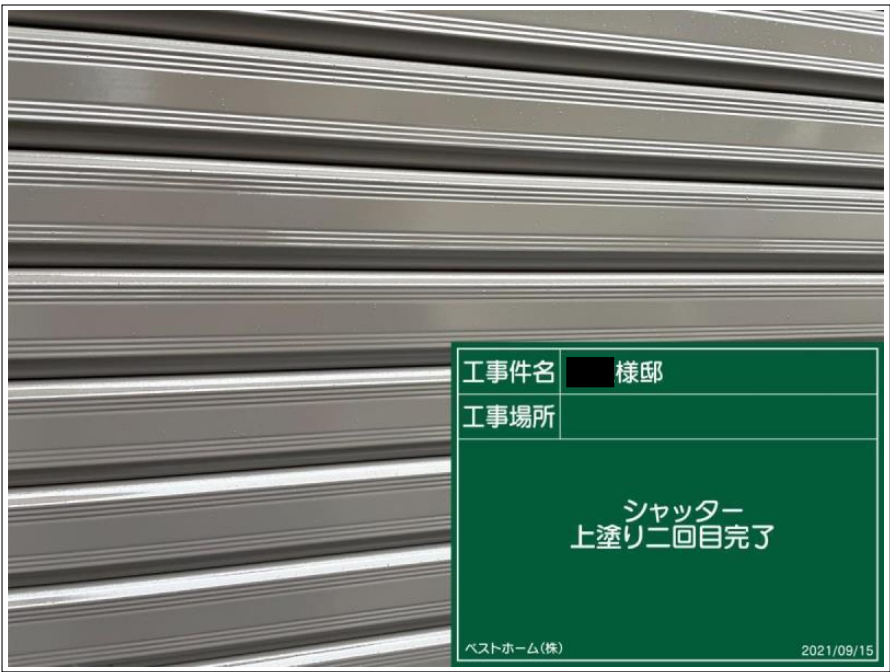

車庫 シャッター

上塗り 2回目

完了



車庫 シャッター

上塗り 2回目

完了

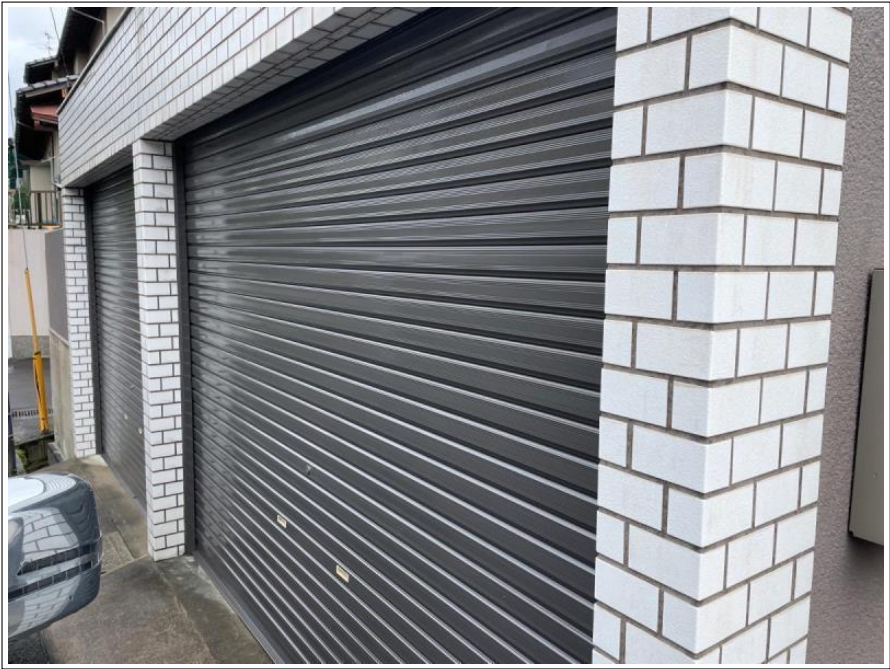

車庫 シャッター

施工完了



塀

上塗り 1回目



塀

上塗り 1回目

施工中



塀

上塗り 1回目

完了



塀

上塗り 1回目

完了

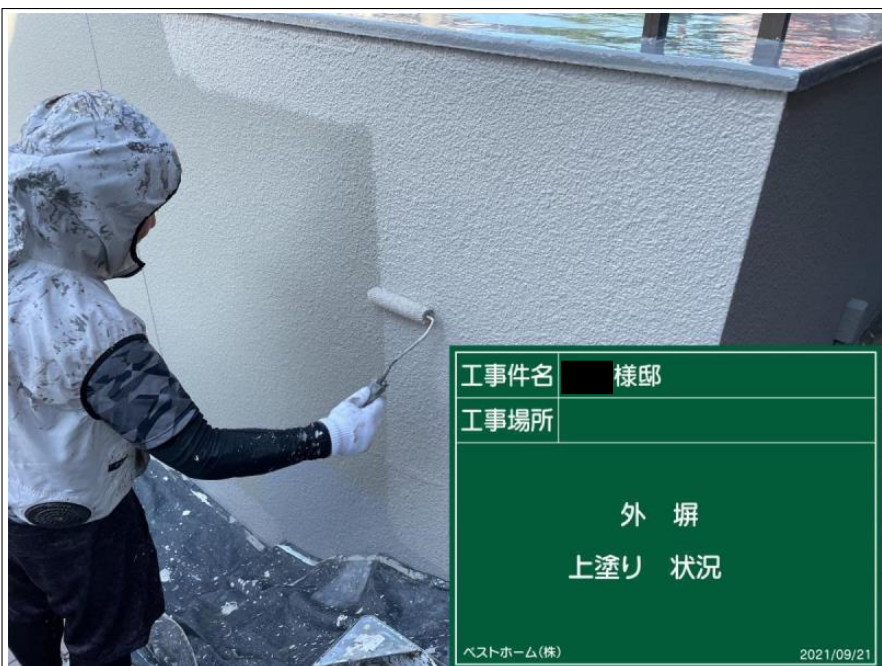

塀

上塗り 2回目



塀

上塗り 2回目

施工中



塀

上塗り 2回目

施工中



塀

上塗り 2回目

施工中



塀

施工完了



塀 _____

施工完了 _____



塀 _____

施工完了 _____



塀 _____

施工完了 _____



塀

施工完了

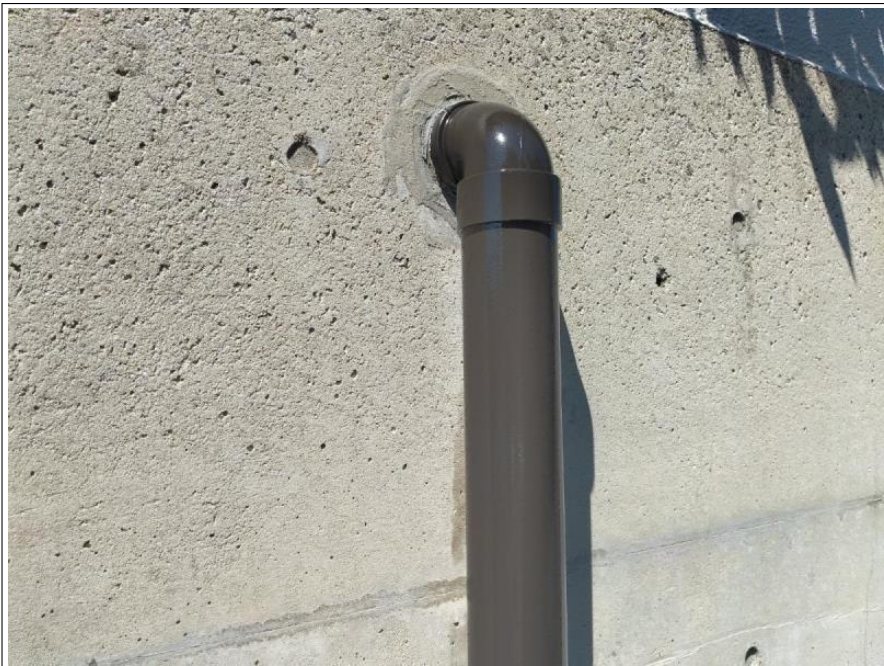

塀

施工完了

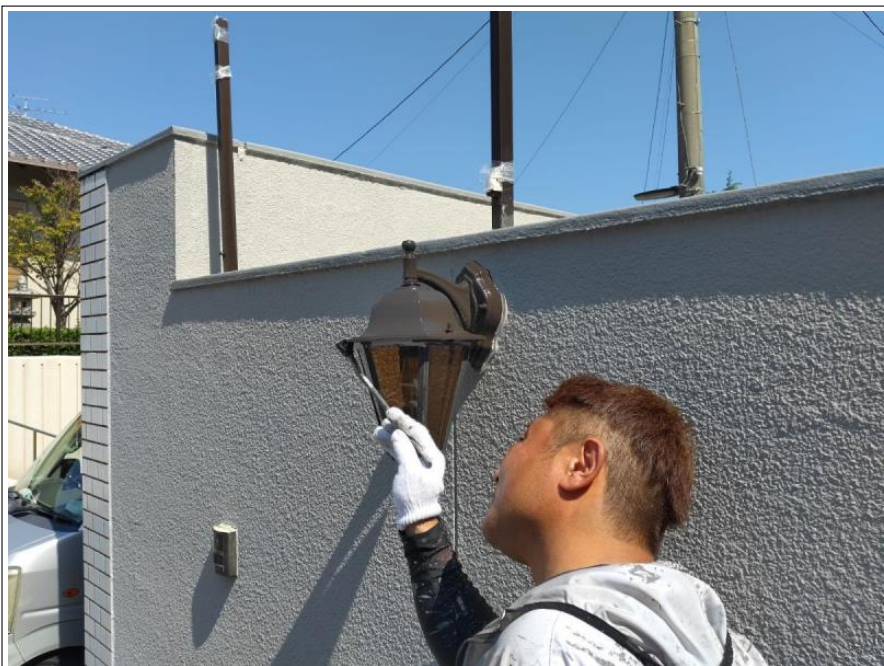

塀 照明器具

上塗り



塀 照明器具

施工完了



門扉

施工完了



車庫 防水工事

プライマー塗布1回目



工事件名 ■ 様邸
 工事場所

車庫防水
 プライマー 状況

ベストホーム(株) 2021/09/09

車庫 防水工事

プライマー塗布 1 回目

施工中



工事件名 ■ 様邸
 工事場所

車庫防水
 プライマー 2 回目
 か

ベストホーム(株) 2021/09/09

車庫 防水工事

プライマー塗布 1 回目

完了



工事件名 ■ 様邸
 工事場所

車庫防水
 プライマー 2 回目
 完了

ベストホーム(株) 2021/09/10

車庫 防水工事

プライマー塗布 1 回目

完了

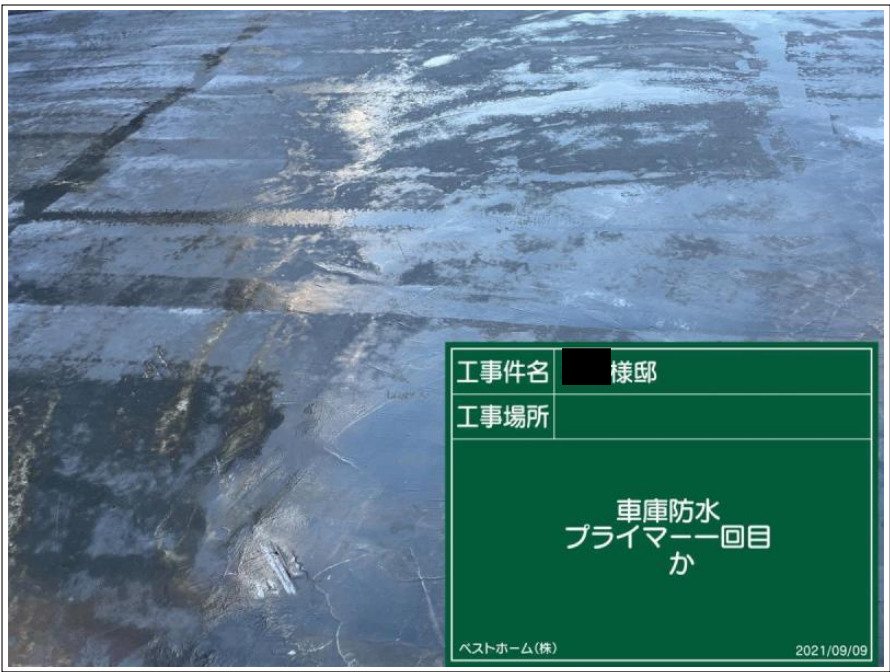

工事件名	様邸
工事場所	
車庫防水 プライマー1回目 か	
<small>ベストホーム(株) 2021/09/09</small>	

車庫 防水工事

プライマー塗布 1回目

完了



工事件名	様邸
工事場所	
車庫防水 プライマー2回目 状況	
<small>ベストホーム(株) 2021/09/10</small>	

車庫 防水工事

プライマー塗布 2回目



工事件名	様邸
工事場所	
車庫防水 プライマー2回目 状況	
<small>ベストホーム(株) 2021/09/10</small>	

車庫 防水工事

プライマー塗布 2回目

施工中



車庫 防水工事

プライマー塗布 2回目

完了



車庫 防水工事

プライマー塗布 2回目

完了



車庫 防水工事

ウレタン塗布

完了



工事件名	様邸
工事場所	
車庫防水 ウレタン中塗り二回目 完了	
<small>ベストホーム(株) 2021/09/21</small>	

車庫 防水工事

ウレタン塗布

完了



車庫 防水工事

ウレタントップコート塗布

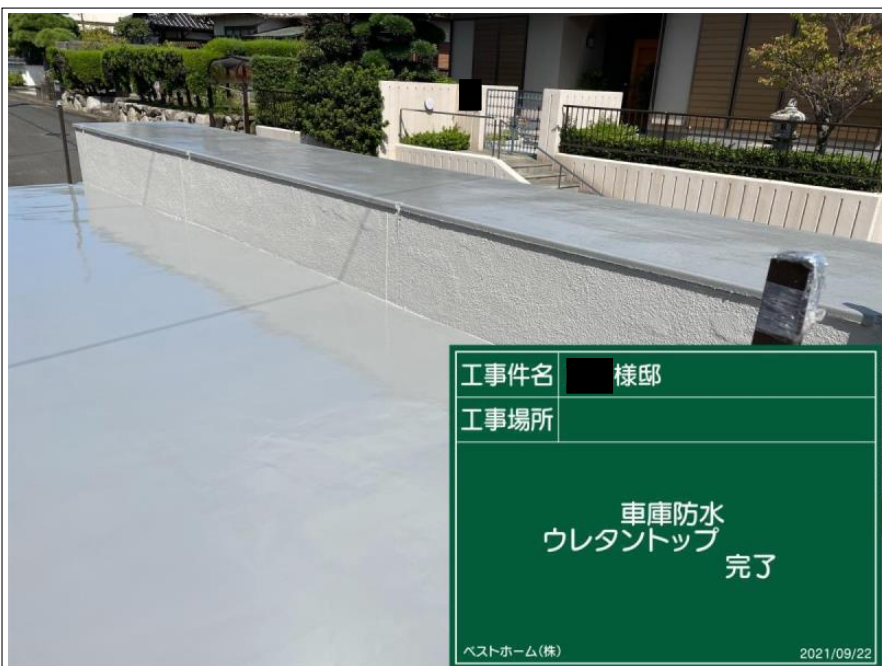

工事件名	様邸
工事場所	
車庫防水 ウレタントップ 完了	
<small>ベストホーム(株) 2021/09/22</small>	

車庫 防水工事

ウレタントップコート塗布

完了



車庫 防水工事

ウレタントップコート塗布

完了

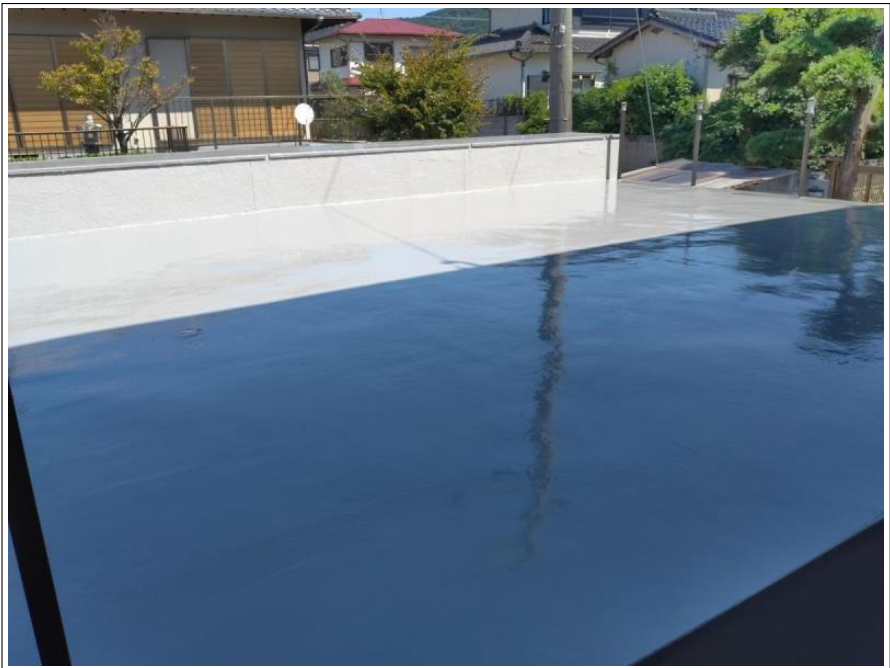

車庫 防水工事

ウレタントップコート塗布

完了



完了検査

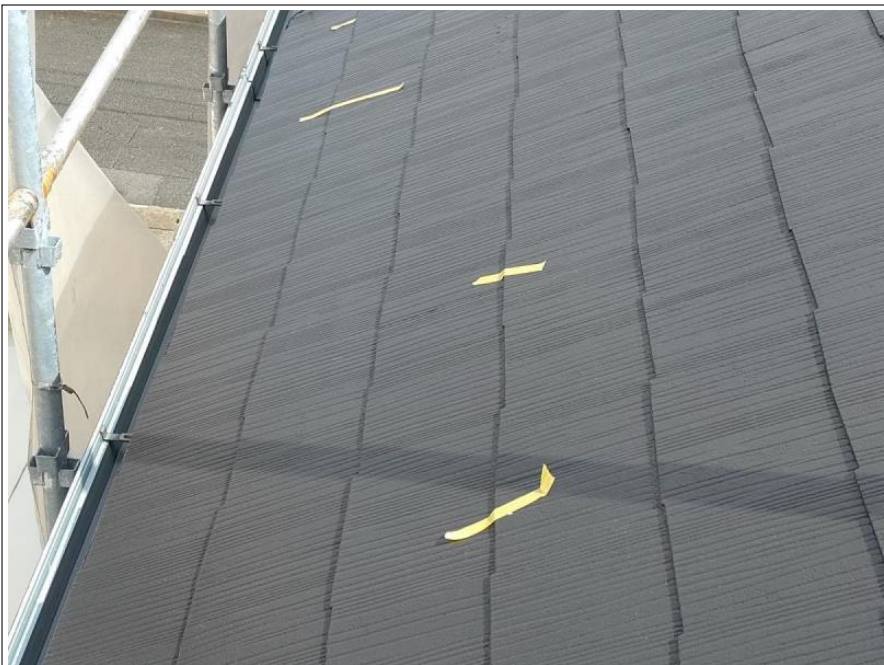

完了検査



完了検査



完了検査



清掃



足場解体



足場解体



足場解体



手直し工事

下屋根

タスペーサー挿入

施工中



手直し工事

下屋根

タスペーサー挿入

施工中

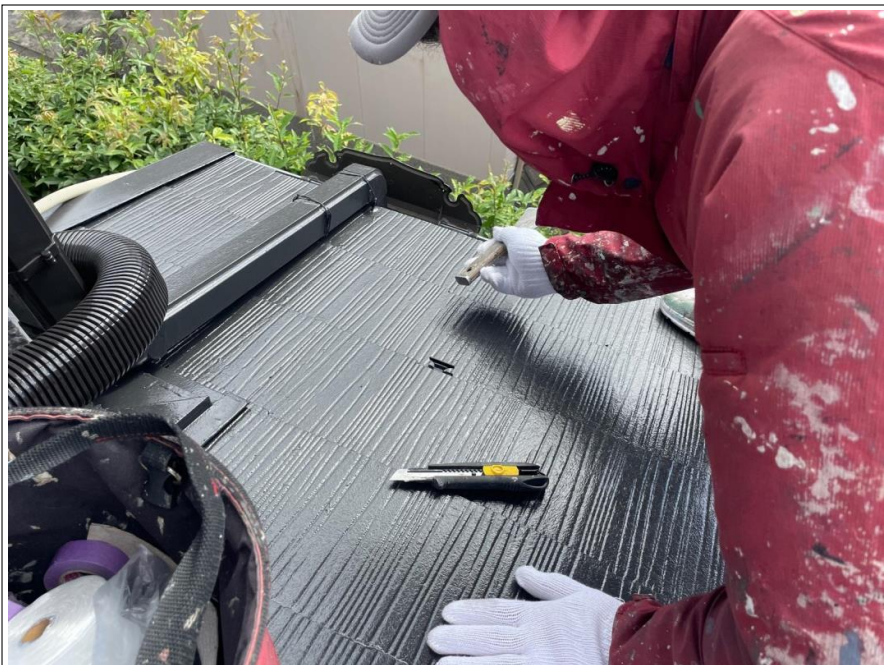

手直し工事

下屋根

タスペーサー挿入

施工中



手直し工事

下屋根

タスペーサー挿入

施工中



手直し工事

下屋根

タスペーサー挿入

完了



手直し工事

下屋根

タスペーサー挿入

完了



手直し工事

下屋根

タスペーサー挿入後

再塗装



手直し工事

下屋根

タスペーサー挿入後

再塗装



手直し工事

下屋根

タスペーサー挿入後

再塗装



手直し工事

下屋根

タスペーサー挿入後

再塗装

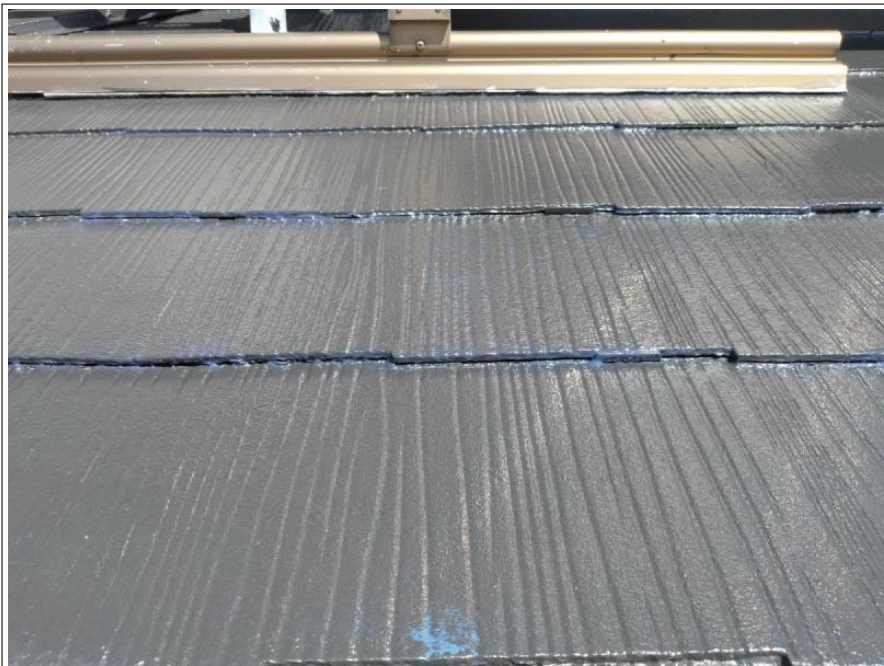

手直し工事

下屋根

タスペーサー挿入後

再塗装完了

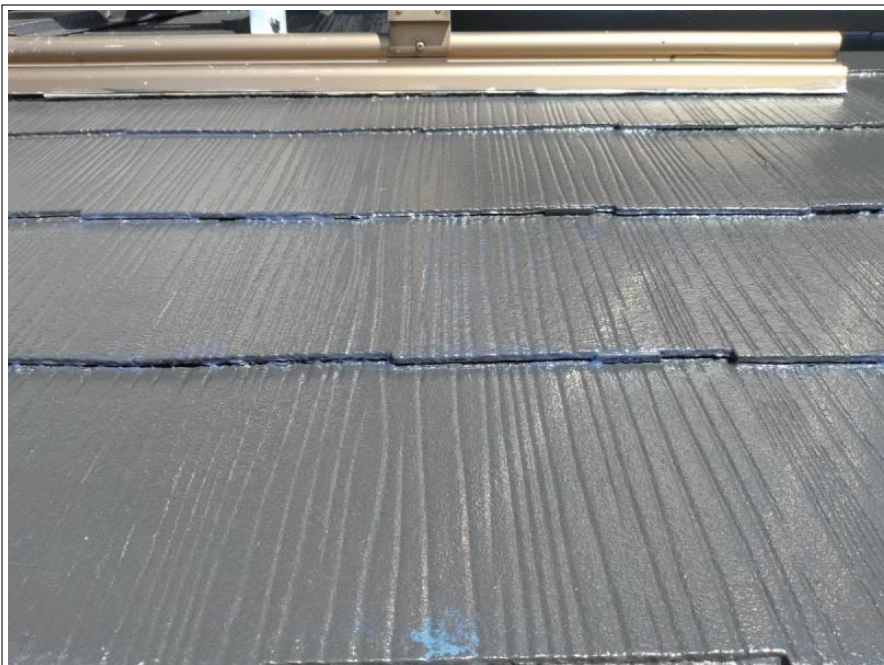

手直し工事

下屋根

タスペーサー挿入後

再塗装完了



手直し工事

下屋根

タスペーサー挿入後

再塗装完了



手直し工事

下屋根

タスペーサー挿入後

再塗装完了



手直し工事

シャッター

補修



手直し工事

シャッター

補修

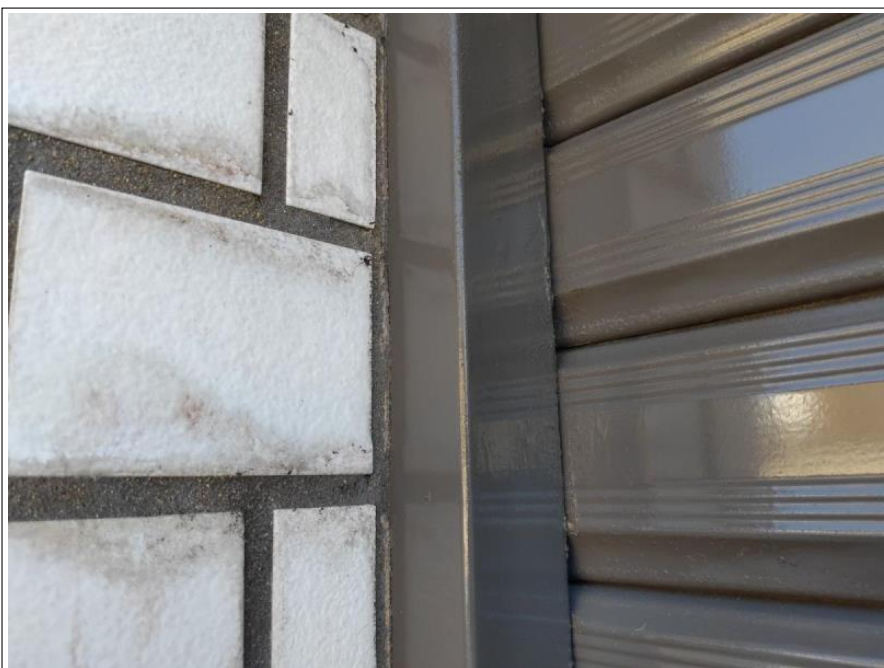

手直し工事

シャッター

補修



手直し工事

シャッター

補修完了



手直し工事

塀 浮き部

既存塗膜剥ぎ取り後

下塗り



手直し工事

塀 浮き部

既存塗膜剥ぎ取り後

下塗り



手直し工事

塀 浮き部

既存塗膜剥ぎ取り後

下塗り完了



手直し工事

塀 浮き部

既存塗膜剥ぎ取り後

下塗り完了



手直し工事

塀 浮き部

既存塗膜剥ぎ取り後

下塗り完了



手直し工事

塀 浮き部

既存塗膜剥ぎ取り後

下塗り完了



手直し工事

門扉



手直し工事

門扉



手直し工事

車庫上防水 浮き部

既存塗膜剥ぎ取り

完了



手直し工事

車庫上防水 浮き部

シーリングヘラ押さえ



手直し工事

車庫上防水 浮き部

シーリング打ち

完了



手直し工事

車庫上防水 浮き部

シーリング打ち

完了



手直し工事

車庫上防水 浮き部

上塗り



手直し工事

車庫上防水 浮き部

補修完了



手直し工事

車庫上防水 浮き部

補修完了



手直し工事

車庫上防水立上り 浮き部

既存塗膜剥ぎ取り後

下塗り完了



手直し工事

車庫上防水立上り 浮き部

上塗り



手直し工事

車庫上防水立上り 浮き部

補修完了



手直し工事

車庫上防水立上り 浮き部

補修完了



屋根 下塗材

サーモテックシーラー

色：ホワイト，グレー

工事件名 棟邸
工事場所
材料搬入
屋根下塗り材
ベストホーム(株) 2021/09/01



工事件名 ■ 様邸
 工事場所
 材料搬入
 屋根下塗り材
 ベストホーム(株) 2021/09/01

屋根 下塗材

同上



工事件名 ■ 様邸
 工事場所
 材料搬入
 外壁下塗り材
 ベストホーム(株) 2021/09/01

外壁 下塗材

ホワイトフィラーAII



工事件名 ■ 様邸
 工事場所
 材料搬入
 外壁下塗り材
 ベストホーム(株) 2021/09/01

外壁 下塗材

同上



工事件名	様邸
工事場所	
材料搬入 屋根上塗り 材料	
ベストホーム(株) 2021/09/04	

屋根 上塗材

超低汚染リファイン500MF-IR
色：チャコール



工事件名	様邸
工事場所	
材料搬入 屋根上塗り 材料	
ベストホーム(株) 2021/09/04	

屋根 上塗材

同上



工事件名	様邸
工事場所	
材料搬入 外壁中塗り 材料	
ベストホーム(株) 2021/09/04	

外壁 中塗材

超低汚染リファイン1000MF-IR
色：ウィザードコッパー



工事件名	様邸
工事場所	
材料搬入 外壁中塗り 材料	
ベストホーム(株) 2021/09/04	

外壁 中塗材

同上



工事件名	様邸
工事場所	
材料搬入 外壁上塗り材料	
ベストホーム(株) 2021/09/04	

外壁 上塗材

超低汚染プラチナリファイン2000M

F

色：ウィザードコッパー



工事件名	様邸
工事場所	
材料搬入 外壁上塗り材料	
ベストホーム(株) 2021/09/04	

外壁 上塗材

同上



工事件名	様邸
工事場所	
材料搬入 付帯部上塗り材料	
ベストホーム(株) 2021/09/04	

付帯 塗材

マックスシールド1500 Si-JY
色：N-15, 19-20B, 22-60D



工事件名	様邸
工事場所	
材料搬入 付帯部上塗り材料	
ベストホーム(株) 2021/09/04	

付帯 塗材

同上



工事件名	様邸
工事場所	
材料搬入 サビ止め 材料	
ベストホーム(株) 2021/09/04	

鉄部 錆止め材

エポパワーメタルJY

色：グレー



工事件名	様邸
工事場所	
材料搬入 サビ止め 材料	
ベストホーム(株) 2021/09/04	

鉄部 錆止め材

同上



工事件名	様邸
工事場所	
材料搬入 鉄部 上塗り材料	
ベストホーム(株) 2021/09/04	

付帯 塗材

シリコンフレックス JY

色: ウィザードコッパー



工事件名	様邸
工事場所	
材料搬入 鉄部 上塗り材料	
ベストホーム(株) 2021/09/04	

付帯 塗材

同上



工事件名 ■ 様邸
 工事場所

材料搬入
 防水材 プライマー

ベストホーム(株) 2021/09/09

車庫防水材 プライマー

1成分湿気硬化型ウレタンプライ
 マー

サラセーヌ P



工事件名 ■ 様邸
 工事場所

材料搬入
 防水材 プライマー

ベストホーム(株) 2021/09/09

車庫防水材 プライマー

同上



工事件名 ■ 様邸
 工事場所

材料搬入
 防水材 中塗り材

ベストホーム(株) 2021/09/09

車庫防水材 上塗材

ウレタン塗膜防水材

サラセーヌ K



工事件名	様邸
工事場所	
材料搬入 防水材料 中塗り材	
ベストホーム(株) 2021/09/09	

車庫防水材料 上塗材

同上



工事件名	様邸
工事場所	
材料搬入 防水材料 上塗り材	
ベストホーム(株) 2021/09/09	

車庫防水材料 上塗材

溶剤型アクリルウレタン系保護仕上げ材

サラセーヌ T

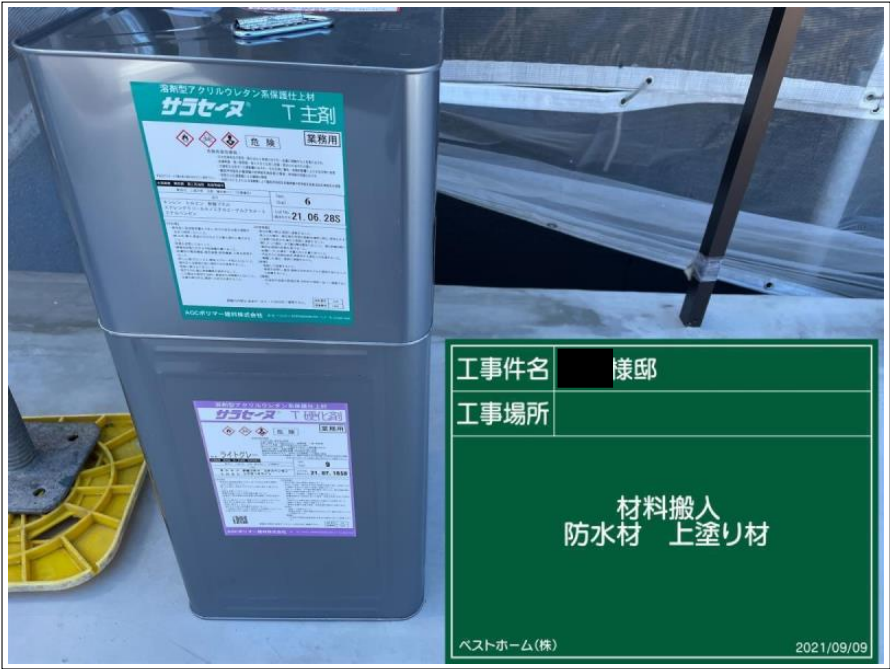

工事件名	様邸
工事場所	
材料搬入 防水材料 上塗り材	
ベストホーム(株) 2021/09/09	

車庫防水材料 上塗材

同上



工事件名	様邸
工事場所	
材料搬入 タスペーサー	
ベストホーム(株) 2021/09/04	

屋根 縁切り材

タスペーサー



工事件名	様邸
工事場所	
材料搬入 タスペーサー	
ベストホーム(株) 2021/09/04	

屋根 縁切り材

同上



工事件名	様邸
工事場所	
材料搬入 アステックプラス	
ベストホーム(株) 2021/09/04	

防カビ添加材

アステックプラスS

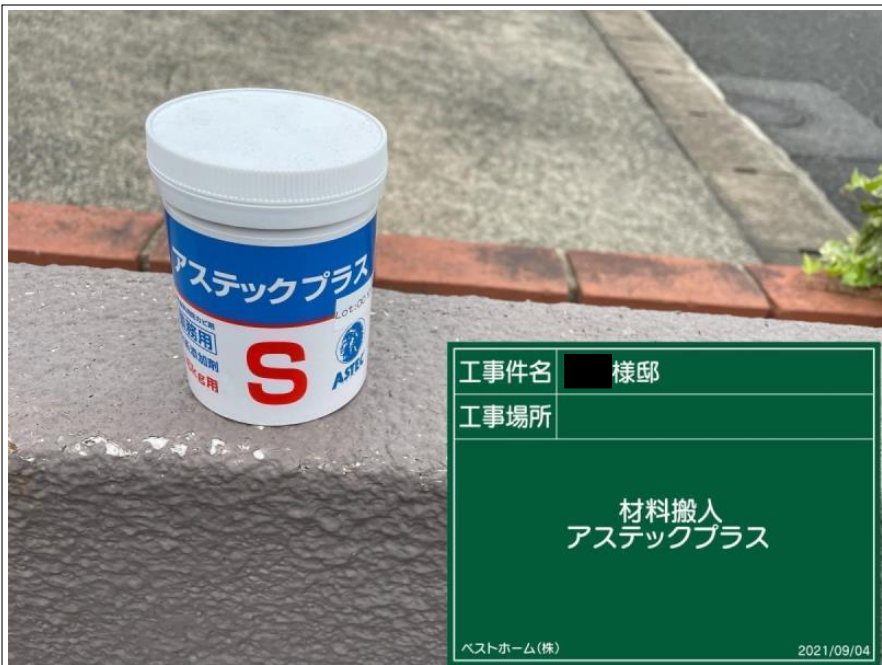

工事件名	様邸
工事場所	
材料搬入 アステックプラス	
ベストホーム(株) 2021/09/04	

防カビ添加材

同上



工事件名	様邸
工事場所	
使用済み材料	
ベストホーム(株) 2021/09/21	

屋根 下塗材

サーモテックシーラー

色：ホワイト，グレー

空缶写真



工事件名	様邸
工事場所	
使用済み材料	
ベストホーム(株) 2021/09/21	

屋根 上塗材

超低汚染リファイン500MF-IR

色：チャコール

空缶写真



工事件名	様邸
工事場所	
使用済み材料	
ベストホーム(株) 2021/09/21	

外壁 中・上塗材

超低汚染リファイン1000MF-IR
超低汚染プラチナリファイン2000MF

色：ウィザードコッパー

空缶写真



工事件名	様邸
工事場所	
使用済み材料	
ベストホーム(株) 2021/09/21	

付帯 塗材

マックスシールド1500 Si-JY

色：19-20 B

使用済み写真



工事件名	様邸
工事場所	
使用済み材料	
ベストホーム(株) 2021/09/21	

付帯 塗材

シリコンフレックスJY

色：ウィザードコッパー

使用済み写真



工事件名	様邸
工事場所	
使用済み材料	
ベストホーム(株) 2021/09/21	

塀 下塗材

エポパワーシーラー

色：ホワイト

空缶，使用済み写真



工事件名	様邸
工事場所	
使用済み材料	
ベストホーム(株) 2021/09/21	

塀 中・上塗材

エクسفライン艶消

色：チーノ，バーチグレー

使用済み写真



工事件名	様邸
工事場所	
使用済み材料	
ベストホーム(株) 2021/09/21	

車庫防水材 上塗材

ウレタン塗膜防水材

サラセーヌ K

空缶，使用済み写真



車庫防水材 上塗材

同上



車庫防水材 上塗材

溶剤型アクリルウレタン系保護仕上げ材

サラセーヌ T



施工完了



施工完了



施工完了



施工完了
